



gemeente  
**Zoetermeer**

# Onderzoek gebiedsvisie

Vernédepark en (omgeving) Paltelaan





## **Onderzoek gebiedsvisie Vernèdepark en (omgeving) Paltelaan**

Uitvoering onderzoek: Josée Boormans, afdeling JaBo/Onderzoek en Statistiek  
In opdracht van: Cengiz Caglar en Joyce van Wijk, Projectenbureau

# INHOUDSOPGAVE

	Pagina
<b>Samenvatting</b>	3
<b>1. Inleiding</b>	5
1.1 onderzoeksverantwoording	5
1.2 respons	5
1.3 opzet rapport	5
<b>2. Vernèdepark</b>	6
2.1 bezoek aan het Vernèdepark	6
2.2 toekomst van het park	8
2.3 veiligheid	8
2.4 van belang voor de toekomst	9
2.5 redenen om het park niet te bezoeken	9
<b>3. Dr. J.W. Paltelaan</b>	10
3.1 bezoek aan de (omgeving van de) Paltelaan	10
3.2 toekomst (omgeving van de) Paltelaan	12
3.3 veiligheid	12
3.4 van belang voor de toekomst	13
3.5 redenen om de (omgeving van de) Paltelaan niet te bezoeken	13
<b>4. Wonen in het gebied Vernèdepark en Dr. J.W. Paltelaan</b>	14
4.1 wonen in dit gebied	14
4.2 van belang voor de gemeente met betrekking tot woningbouw in dit gebied	20
4.3 reden(en) om niet in dit gebied te willen wonen	20
<b>5. Achtergrondkenmerken</b>	21
5.1 leeftijd	21
5.2 wijk/buurt	21
<b>BIJLAGE 1.</b> Tabellen	22
<b>BIJLAGE 2.</b> Vragenlijst	228

## SAMENVATTING

Om input te krijgen voor de op te stellen gebiedsvisie voor het Vernèdepark en de (omgeving van de) Dr. J.W. Paltelaan is er een onderzoek gehouden onder de leden van het digitale panel van de gemeente Zoetermeer. In totaal heeft 40% van de panelleden de vragenlijst ingevuld.

- **Vernèdepark**

Minder dan de helft van de panelleden bezocht in de afgelopen twee jaar het Vernèdepark. Degenen die er niet komen, vinden het te ver uit de buurt of hebben er naar eigen zeggen niets te zoeken. Ze zouden er eventueel wel komen als er iets te doen is waarin ze geïnteresseerd zijn of er een reden toe is.

De bezoekers zijn vooral afkomstig uit de wijk Centrum. Daarna komen de meeste bezoekers uit Rokkeveen en uit Meerzicht.

De helft van de bezoekers komen één of meer keren per jaar in het park maar niet maandelijks. Een op de drie bezoekers komt er vaker. Men komt er vooral om te wandelen, fietsen, skaten of iets dergelijks en om de hond uit te laten. De belangrijkste sportvoorziening die men bezoekt is het tennispark.

Het merendeel van de respondenten vindt dat het groen (bomen) in de toekomst in het park behouden moet blijven met fijne fiets- en wandelpaden. Ook wordt vaak genoemd: het behoud van de tennisvereniging (ALTV), de Kynologenclub, het skatepark/de skatebaan, de Jeu de Boulesbaan en de sportverenigingen.

Wel belangrijk vindt men dat het groen beter onderhouden wordt (biodiversiteit), er betere verlichting is, de fiets- en wandelpaden beter onderhouden worden en de veiligheid verbeterd wordt. Het park moet geüpgraded worden omdat het wat verouderd aandoet.

Als eventuele toevoeging aan het park worden genoemd: (kleinschalige) (dag)horeca, sport en recreatie, speelvoorziening (natuurspeeltuin), fitness toestellen, zitbankjes, picknick plaatsen. Sommige panelleden willen woningen toegevoegd zien terwijl anderen juist expliciet aangeven dat er geen woningen in dit park moeten komen.

Een kwart van de bezoekers voelt zich wel eens onveilig in het park (altijd, vaak of soms).

Samengevat geeft men als oordeel dat het park (groen en recreatie) behouden moet blijven zoals het is. Goed onderhouden en waar nodig gemoderniseerd. Vaak wordt genoemd dat er geen woningen in dit park moeten komen omdat het als een leefbaar stuk groen in de stad wordt gezien.

- **(Omgeving) Dr. J.W. Paltelaan**

Meer dan driekwart van de panelleden is in de afgelopen twee jaar op of in de omgeving van de Dr. J.W. Paltelaan geweest. De bezoekers zijn vooral afkomstig uit Centrum, Rokkeveen en uit Meerzicht. Respondenten die er niet komen, vinden het te ver uit buurt en/of hebben er niets te zoeken. Men zou er eventueel wel komen als er iets zou zijn wat hun interesse heeft of dat er een reden is om er te komen.

Het merendeel van de bezoekers komt maandelijks of vaker op of in de omgeving van de Paltelaan. Vooral omdat ze over de Paltelaan rijden op weg naar een andere bestemming. Bijna een kwart bezocht zwembad de Driesprong.

Veel respondenten zijn zeer tevreden zijn over de fietspaden, wandelpaden, de open ruimte/het open karakter/de uitstraling van dit gebied, de snelheidsbeperkende maatregelen (30 km zone, drempels), de laan die breed en overzichtelijk is, de ruimte in het algemeen, de scholen, FitPoint (sportschool) en het groen.

Men vindt wel dat het gebied wat verouderd is en een opknapbeurt kan gebruiken. Zo vindt men dat de loze/ lege ruimtes beter benut moeten worden; het fietspad gescheiden moet worden van de rijbaan; de verkeerssituatie met name bij scholen verbeterd moet worden evenals de parkeervoorziening; er woningen (kleinschalig, laagbouw, betaalbaar, voor ouderen/ starters/ jongeren) gebouwd moeten en er meer groen, recreatie- en sportvoorzieningen moet(en) komen. Een aantal respondenten vindt juist dat er niets toegevoegd moet worden aan dit gebied omdat ze het goed vinden zoals het nu is.

In totaal voelt 14% van de bezoekers zich wel eens onveilig op of in de omgeving van de Paltelaan.

Samengevat geeft men als oordeel voor de toekomst van de Paltelaan en omgeving dat in het gebied woningen mogen komen maar dat het niet volgebouwd moet worden en zeker niet met hoogbouw. De verkeerssituatie moet veilig zijn en het gebied moet voldoende groen blijven.

- **Wonen in het gebied Vernèdepark en de (omgeving van de) Dr. J.W. Paltelaan**

Bijna de helft van de respondenten zegt zeker of misschien in dit gebied te willen wonen. Vooral respondenten afkomstig uit Buytenwegh (58%), Centrum (57%) en Meerzicht (54%) hebben hier belangstelling voor. Respondenten uit de Leyens hebben de minste belangstelling (54% niet).

Vooraf jongeren (18 t/m 25 jaar) hebben belangstelling om in dit gebied te wonen. De voorkeur voor soort en type woning varieert met de leeftijd van de respondenten.

Van belang vindt men dat hier betaalbaar wordt gebouwd voor met name starters en senioren (empty nesters) Dit laatste om de doorstroming uit eengezinswoningen te bevorderen. Er moet wel aandacht zijn voor groen ('Haal niet alle groen uit de stad'). En de woningen die er gebouwd worden moeten niet te hoog zijn (3,4 of 5 woonlagen maximaal).

Respondenten die niet in dit gebied willen wonen, wonen naar tevredenheid elders in de stad. Een aantal respondenten zou niet in dit gebied willen wonen omdat het te dicht bij de A12/snelweg licht (geluidsoverlast, fijnstof), onaantrekkelijk, verouderd of het te druk is. Daarnaast vindt een aantal respondenten het belangrijk dat het groen hier behouden blijft en dat er niet gebouwd wordt.

# 1

## INLEIDING

### 1.1 achtergrond onderzoek

In de visie Zoetermeer 2040 wordt een toekomstbeeld geschetst voor Zoetermeer.

Het Vernèdepark is hierbij waardevol als park.

In de directe omgeving van het Burgemeester Vernèdepark en Paltelaan zijn er diverse initiatieven voor (her)ontwikkeling zoals: woningbouw Eerste Stationsgebied 185 en een nieuwe multifunctionele sportvoorziening (Vastgoedbedrijf). Deze initiatieven moeten in samenhang worden beschouwd. Er ligt een braakliggend terrein en gronden komen vrij langs de Paltelaan (sloop van huidige zwembad). In het burgemeester Vernèdepark is het groen verouderd, sportverenigingen willen investeren en de huidige status van het gebied vraagt om een kwaliteitsimpuls.

Voor het Vernèdepark en de Paltelaan wordt een gebiedsvisie ontwikkeld. Dit is een plan voor hoe dit gebied er in de toekomst uit zal zien, welke voorzieningen zoals woningen, scholen en sportvoorzieningen er komen en welk groen om te recreëren.

Het Vernèdepark en de huidige voorzieningen aan de Dr. J.W. Paltelaan worden niet alleen gebruikt door direct omwonenden maar ook door andere inwoners van Zoetermeer.

Om input te krijgen voor de visie met wat er leeft in de stad met betrekking tot het Vernèdepark en de Paltelaan, wordt er een onderzoek gehouden onder de inwoners die deelnemen aan het digitale panel van de gemeente Zoetermeer.

Op basis van de resultaten van het onderzoek en verschillende participatieactiviteiten sinds oktober 2023 worden twee varianten van de gebiedsvisie gemaakt. Deze worden gepresenteerd op een stads brede bijeenkomst in het 2e kwartaal van 2024.

### 1.2 respons

Voor het onderzoek wordt gebruikt gemaakt van het digitale panel van de gemeente Zoetermeer.

Dit panel bestond ten tijde van het onderzoek uit 3.934 Zoetermeesters van 18 jaar en ouder.

Deze zijn allen tussen 16 en 30 januari benaderd voor deelname aan dit onderzoek.

Van de benaderde panelleden hebben er 1.588 één of meer vragen van het onderzoek ingevuld.

Dit is een respons van 40%.

### 1.3 opzet rapport

In de volgende hoofdstukken worden achtereenvolgens de resultaten van de vragen over het Vernèdepark, de Paltelaan en de mening over het wonen in het gebied Vernèdepark en (omgeving) Paltelaan gepresenteerd. In het laatste hoofdstuk staan de achtergrondkenmerken van de respondenten uit het onderzoek. Bijlage 1 omvat een tabellenoverzicht. In bijlage 2 staat de vragenlijst die voor dit onderzoek gebruikt is.

# 2

## VERNÈDEPARK

### 2.1 bezoek aan het Vernèdepark

Van de panelleden bracht 46% in de afgelopen twee jaar wel eens een bezoek aan het Vernèdepark. De overige 53% bracht geen bezoek en 1% wist niet of ze het park bezochten in deze periode.

Grafiek 1. Bezoek aan het Vernèdepark in de afgelopen twee jaar (n=1588)

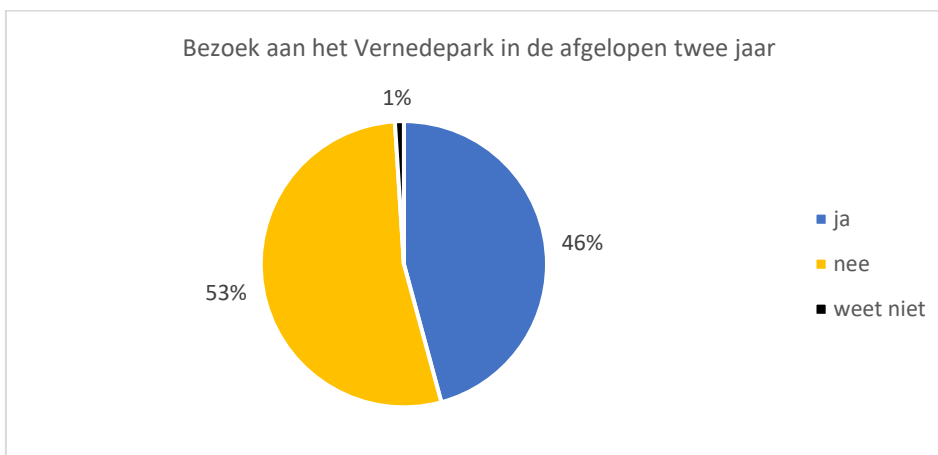

Uit de volgende tabel blijkt dat de bezoekers aan het Vernèdepark vooral afkomstig zijn uit Centrum (71% bezocht het), Rokkeveen (52%) en uit Meerzicht (45%). Van de respondenten uit Oosterheem bezocht meer dan twee derde (67%) het park niet. Van de panelleden uit de Leyens bezocht 65% het park niet en van de panelleden uit Seghwaert is dat 64%.

Tabel 1. Herkomst bezoekende panelleden aan het Vernèdepark in de afgelopen twee jaar

Buurt/ wijk waar men woont	Bent u in de afgelopen twee jaar wel eens in het Vernèdepark geweest?			Totaal
	ja	nee	weet niet	
Centrum	71,4%	28,6%	-	100% (n=248)
Buytenwegh	38,5%	61,5%	-	100% (n= 91)
de Leyens	35,5%	64,5%	-	100% (n=138)
Meerzicht	45,5%	53,0%	1,5%	100% (n=134)
Noordhove	36,2%	63,8%	-	100% (n=116)
Seghwaert	32,8%	64,0%	3,2%	100% (n=186)
Oosterheem	31,6%	66,5%	1,9%	100% (n=209)
Rokkeveen	52,2%	47,5%	0,3%	100% (n=322)
Totaal (Inclusief Buitengebied/Industriegebied)	45,5%	53,5%	1,0%	100% (n=1450)



De helft van de bezoekende panelleden bezocht het park één of meer keer per jaar maar niet maandelijks (50%). Een derde van de panelleden kwam er vaker (dagelijks, één of meer keren per week (niet dagelijks) en één of meer keren per week (niet wekelijks).

Tabel 2. Frequentie van bezoeken aan het Vernèdepark in de afgelopen twee jaar

Frequentie bezoek:	Aantal keren genoemd	In % van het totaal
dagelijks	14	1,9%
één of meer keren per week (niet dagelijks)	106	14,6%
één of meer keren per maand (niet wekelijks)	116	16,0%
één of meer keren per jaar (niet maandelijks)	366	50,3%
minder dan één keer per jaar	122	16,8%
weet niet	3	0,4%
<b>Totaal</b>	<b>727</b>	<b>100,0%</b>

Bijna twee derde (64%) van de bezoekers bezocht het Vernèdepark om er te wandelen, fietsen, skaten of iets dergelijks. Bij de overige antwoorden worden vaker sportactiviteiten (tennis, jeu de boules, midgetgolf, korfbal, skaten e.d.) genoemd als reden(en) voor bezoek aan het park.

Tabel 3. Genoemde reden voor bezoek aan het Vernèdepark

- *men mocht meer antwoorden invullen*

	Aantal keren genoemd	In % van het totaal aantal respondenten
Bezoek tennisvereniging (ALTV)	101	14,0%
Bezoek Jeu de Boules Zoetermeer	41	5,7%
Bezoek Kynologenclub	24	3,3%
Bezoek RC Club	17	2,4%
Bezoek Midgetgolf	33	4,6%
Bezoek Korfbalvereniging	54	7,5%
Bezoek 2B-home	63	8,7%
Bezoek Oud Mariniers Zoetermeer	19	2,6%
Bezoek Skatebaan	48	6,6%
Om er te wandelen, fietsen, skaten of iets dergelijks	461	63,8%
Om de hond uit te laten	95	13,1%
Om iets te ondernemen met vrienden	22	3,0%
Om iets te ondernemen met familie	27	3,7%
Om een andere reden, namelijk: (zie bijlage 1 tabel X1)	67	9,3%
<b>Totaal aantal respondenten: 723</b>		
<b>Geen antwoord: 4</b>		

## 2.2 toekomst van het park

Aan alle respondenten die het park bezochten, is gevraagd waarover in het park men tevreden is en in de toekomst zou willen behouden.

Uit de open antwoorden (zie tabel X2 in bijlage 1) blijkt dat veel respondenten zeer tevreden zijn over het groen in het park en aanwezige (sport)voorzieningen. Vooral de hoge oude bomen worden gewaardeerd.

Het merendeel van de respondenten vindt dan ook dat het groen (bomen) in het park behouden moet blijven met fijne fiets- en wandelpaden. Ook wordt vaak genoemd het behoud van de tennisvereniging (ALTV), de Kynologenclub, het skatepark/de skatebaan, de Jeu de boulesbaan en de sportverenigingen.

Vervolgens is gevraagd wat er in de toekomst in het park verbeterd zou moeten worden. Ook dit is gevraagd door middel van een open vraag. Respondenten mochten zelf een antwoord formuleren. Ook hier is veel gebruik van gemaakt (zie tabel X3 in bijlage 1).

Vooral genoemd worden beter onderhoud groen (biodiversiteit), betere verlichting, beter onderhoud fiets- en wandelpaden, park pimpen/upgraden (doet wat verouderd aan) en veiligheid verbeteren.

Tenslotte mocht men aangeven wat men graag aan het park toegevoegd wil zien (bijvoorbeeld recreatie, sport, onderwijs, woningen). Ook nu mocht men zelf invullen wat men toegevoegd wil zien (zie tabel X4 in bijlage 1).

Genoemd worden o.a. (kleinschalige) (dag)horeca, sport en recreatie, speelvoorziening (natuurspeeltuin), fitness toestellen, zitbankjes, picknick plaatsen. Sommige panelleden willen er ook woningen toegevoegd zien terwijl anderen juist expliciet aangeven dat er geen woningen in dit park moeten komen.

## 2.3 veiligheid

Van de respondenten voelt of voelde 61% zich nooit onveilig in het Vernèdepark. In totaal voelt 19% zich er soms onveilig. Een klein percentage (3%) voelt zich er altijd onveilig en 4% vaak. De overige 13% heeft er geen mening over.

Grafiek 2. Frequentie gevoel van onveiligheid in het Vernèdepark (n=671)

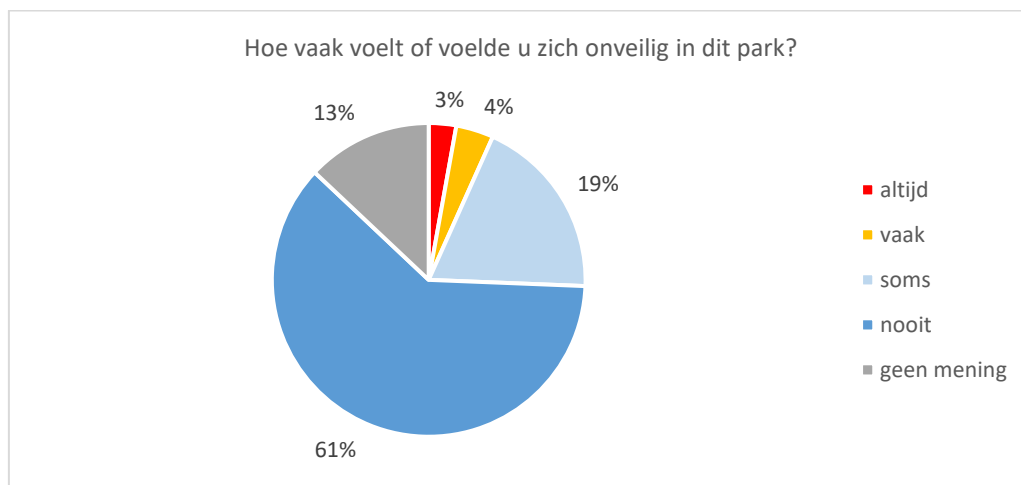

Alle respondenten mochten hun antwoord toelichten. Ze konden daarbij plekken aangeven waar ze zich onveilig voelen of voelden en waardoor dit veroorzaakt wordt/werd.  
Zie tabel X6 in bijlage 1.

#### **2.4 van belang voor de toekomst**

Tenslotte is aan alle bezoekers gevraagd of ze verder nog iets willen meegeven dat van belang is voor de toekomst van het Vernèdepark. Van de 671 respondenten die een antwoord invulden, zeggen er 197 dit te willen (29%). De overige 474 niet (71%).

In bijlage X7 staat een overzicht van wat men nog wil meegeven dat van belang is voor de toekomst van het park. Vaak wordt genoemd dat het park (groen en recreatie) behouden moet blijven zoals het is. Goed onderhouden en waar nodig gemoderniseerd. In de open antwoorden wordt ook vaak genoemd dat er geen woningen in dit park gebouwd moeten worden. Het wordt als een leefbaar stuk groen in de stad gezien.

#### **2.5 redenen om het park niet te bezoeken**

Aan al degenen die het park niet bezochten in de afgelopen twee jaar (53% van de respondenten) is gevraagd wat daarvoor de reden is en onder welke voorwaarde(n) ze eventueel wel een bezoek zouden willen brengen aan het park.

In beide gevallen mochten de respondenten zelf een antwoord formuleren. Daarvan is veel gebruik gemaakt. In bijlage 1 tabel X8 en X9 staat een overzicht van deze antwoorden.

Meest genoemde redenen om het park niet te bezoeken zijn dat het te ver uit de buurt/wijk is en men er niets te zoeken heeft/ geen reden tot bezoek.

Men zou het park eventueel wel willen bezoeken als er aansprekende of interessante activiteiten zijn, als het in de buurt zou zijn of als je er goed kunt wandelen.

# 3

## DR J.W. PALTELAAN

### 3.1 bezoek aan de (omgeving van de) Paltelaan

Meer dan driekwart van de panelleden (76%) zegt in de afgelopen twee jaar op of in de omgeving van de Dr. J.W. Paltelaan te zijn geweest. Iets minder dan een kwart (23%) is hier niet geweest en 1% weet het niet.

Grafiek 3. Aanwezigheid op of in de omgeving van Dr. J.W. Paltelaan in de afgelopen twee jaar (n=1497)

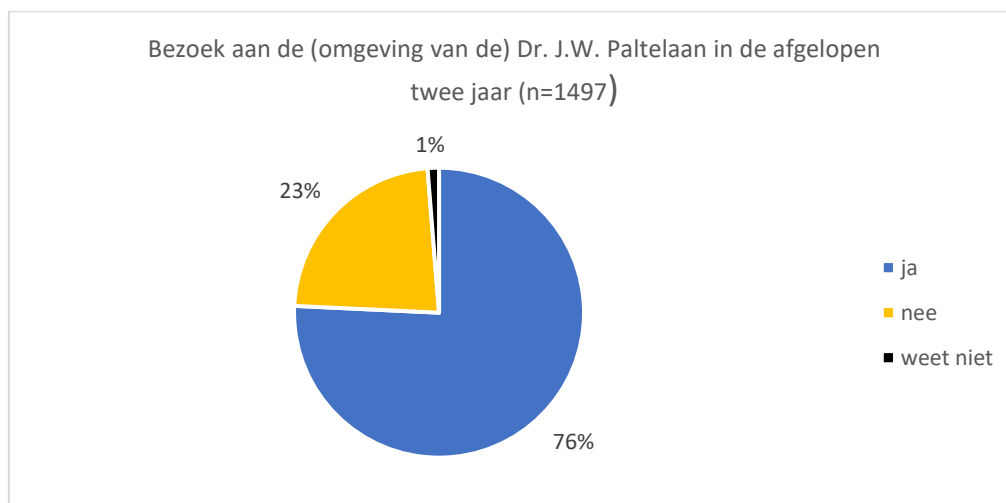

Uit de volgende tabel blijkt dat de bezoekers aan (de omgeving van) de Paltelaan vooral afkomstig zijn uit Centrum (91% bezocht het), Rokkeveen (86%) en uit Meerzicht (77%). Respondenten uit Oosterheem komen er relatief het minst (60%).

Tabel 4. Herkomst bezoekende panelleden aan de (omgeving van de) Paltelaan in de afgelopen twee jaar

Buurt/ wijk waar men woont	Bent u in de afgelopen twee jaar wel eens in het Vernèdepart <u>geweest?</u>			Totaal
	ja	nee	weet niet	
Centrum	91,1%	9,1%	0,8%	100% (n=248)
Buytenwegh	68,1%	31,9%	-	100% (n= 91)
de Leyens	66,7%	32,6%	0,7%	100% (n=138)
Meerzicht	76,9%	21,6%	1,5%	100% (n=134)
Noordhove	67,2%	31,0%	1,7%	100% (n=116)
Seghwaert	67,7%	29,6%	2,7%	100% (n=186)
Oosterheem	60,3%	37,3%	2,4%	100% (n=209)
Rokkeveen	86,3%	13,0%	0,6%	100% (n=322)
Totaal (Inclusief Buitengebied/Industriegebied)	75,5%	23,2%	1,3%	100% (n=1450)

Bijna 60% bezocht (de omgeving van) de Paltelaan maandelijks of vaker. In totaal komt 35% er één of meer keren per jaar (niet maandelijks).

Tabel 5. Frequentie van bezoeken aan of in de omgeving van de Paltelaan in de afgelopen twee jaar

Frequentie bezoek:	Aantal keren genoemd	In % van het totaal
dagelijks	53	4,7%
één of meer keren per week (niet dagelijks)	286	25,3%
één of meer keren per maand (niet wekelijks)	323	28,5%
één of meer keren per jaar (niet maandelijks)	401	35,4%
minder dan één keer per jaar	61	5,4%
weet niet	8	0,7%
<b>Totaal</b>	<b>1132</b>	<b>100,0%</b>
Geen antwoord: 2		

Het merendeel van de respondenten bracht geen actief bezoek aan de Paltelaan maar reed over de laan op weg naar een andere bestemming (69%). Bijna een kwart van de respondenten kwam er voor een bezoek aan zwembad de Driesprong (24%). De meest genoemde redenen daarna zijn een bezoek aan sportschool Fitpoint (11%) en bezoek aan vrienden/familie (10%). De overige redenen voor een bezoek scoren duidelijk lager.

Tabel 6. Genoemde reden voor bezoek Paltelaan zelf of omgeving

- *men mocht meer antwoorden invullen*

	Aantal keren genoemd	In % van het totaal aantal respondenten
Bezoek sportschool Fitpoint	128	11,3%
Bezoek zwembad de Driesprong	273	24,1%
Bezoek Judo Sensei	3	0,3%
Bezoek Curzo Krav Magna	9	0,8%
Bezoek aan een school (voor werk en/of rondleiding oriëntatie school voor kinderen, evenement)	79	6,9%
Volgen van onderwijs	6	0,5%
Bezoek aan kinderopvang	12	1,1%
Bezoek aan Kortjakje tweedehands kledingbeurs	10	0,9%
Bezoek aan vrienden/familie	111	9,8%
Geen actief bezoek maar reed over de laan op weg naar een andere bestemming	778	68,7%
Om een andere reden, namelijk: (zie bijlage 1 tabel X10)	191	16,9%
<b>Totaal aantal respondenten: 1132</b>		
Geen antwoord: 2		

### 3.2 toekomst (omgeving van de) Paltelaan

Aan alle respondenten die de (omgeving van de) Paltelaan bezochten gevraagd waarover men hier tevreden is en in de toekomst zou willen behouden.

Uit de open antwoorden (zie tabel X11 in bijlage 1) blijkt dat veel respondenten zeer tevreden zijn over de fietspaden, wandelpaden, de open ruimte/het open karakter/de uitstraling van dit gebied, de snelheidsbeperkende maatregelen (30 km zone, drempels), de laan die breed en overzichtelijk is, de ruimte in het algemeen, de scholen, FitPoint (sportschool) en het groen.

Vervolgens is gevraagd wat er in de toekomst aan de Paltelaan verbeterd zou moeten worden. Ook hier mocht men zelf een antwoord formuleren. Hier is veel gebruik van gemaakt (zie tabel X12 in bijlage 1).

Vooraf genoemd wordt dat het gebied wat verouderd is en een opknapbeurt kan gebruiken; de loze/ lege ruimtes moeten beter benut worden; het fietspad moet gescheiden worden van de rijbaan; de verkeerssituatie met name bij scholen moet verbeterd worden; de parkeervoorziening moet worden verbeterd; er moeten woningen worden gebouwd en er moet meer groen/natuur komen.

Tenslotte mocht men aangeven wat men graag aan het park toegevoegd wil zien (bijvoorbeeld recreatie, sport, onderwijs, woningen). Ook nu mocht men zelf invullen wat men toegevoegd wil zien (zie tabel X13 in bijlage 1). Veel wordt genoemd het toevoegen van woningen (kleinschalig, laagbouw, betaalbaar, voor ouderen/starters/jongeren). Maar ook groen, recreatie en sportvoorzieningen worden genoemd. Een aantal respondenten geeft daarnaast aan dat er niets toegevoegd hoeft te worden. Ze vinden het gebied goed zoals het nu is.

### 3.3 veiligheid

Van de respondenten voelt of voelde 68% zich nooit onveilig op of in de omgeving van de Paltelaan. In totaal voelt 10% zich er soms onveilig. Een klein percentage (2%) voelt zich er altijd onveilig en 2% vaak. De overige 18% heeft er geen mening over.

Grafiek 4. Frequentie gevoel van onveiligheid op of in de omgeving van de Dr. J.W. Paltelaan (n=1107)

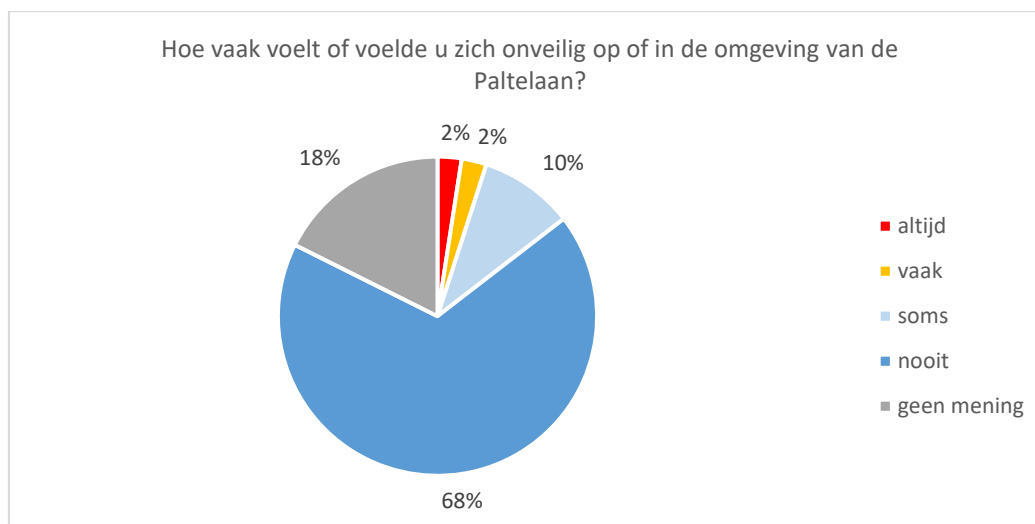

Ook nu mochten de respondenten hun gegeven antwoord toelichten door plekken te benoemen waar men zich onveilig voelt of voelde en waardoor dit veroorzaakt wordt/werd. Zie tabel X15 in bijlage 1.

#### **3.4 van belang voor de toekomst**

Tenslotte is aan alle bezoekers gevraagd of ze verder nog iets willen meegeven dat van belang is voor de toekomst van de Paltelaan en de omgeving hiervan.

Van de 1107 respondenten die een antwoord invulden, zeggen er 188 dit te willen (17%). De overige 919 niet (83%). In bijlage X16 staat een overzicht van wat men nog wil meegeven dat van belang is voor de toekomst van dit gebied.

Vaker genoemd wordt dat het gebied niet volgebouwd moet worden en zeker niet met hoogbouw. Een aandachtspunt is de verkeerssituatie die veilig moet blijven. Ook moet het gebied voldoende groen blijven.

#### **3.5 reden om de (omgeving van de) Paltelaan niet te bezoeken**

Aan al degenen die de (omgeving van de) Paltelaan niet bezochten in de afgelopen twee jaar is gevraagd wat daarvoor de reden is en onder welke voorwaarde(n) ze wel een bezoek willen brengen. In beide gevallen mochten de respondenten zelf een antwoord formuleren. Daarvan is veel gebruik gemaakt. In bijlage 1 tabel X17 en X18 staat een overzicht van de antwoorden.

Men komt hier vooral niet omdat men er niets te zoeken heeft, het te ver uit de buurt is en men er geen interesse voor heeft.

En men zou er eventueel wel komen als er iets te doen is waarvoor men interesse heeft of er een leuke activiteit is of dat men er om een speciale reden moet zijn. Toch zeggen veel respondenten die er nu niet komen er ook niet in de toekomst te willen komen omdat men er niets te zoeken heeft.

# 4

## WONEN IN HET GEBIED VERNEDEPARK EN DR J.W. PALTELAAN

### 4.1 wonen in dit gebied

Aan alle respondenten is gevraagd of ze in het gebied Vernèdepark en Dr. J.W. Paltelaan zouden willen wonen. Iets meer dan een derde van de respondenten (34%) zegt hier misschien te willen en 14% weet zeker dat ze hier willen wonen. De overige 43% wil dit niet of weet het niet (9%).

Grafiek 5. Respondenten die aangeven al of niet het gebied Vernèdepark en Dr. J.W. Paltelaan te willen wonen (n=1458)

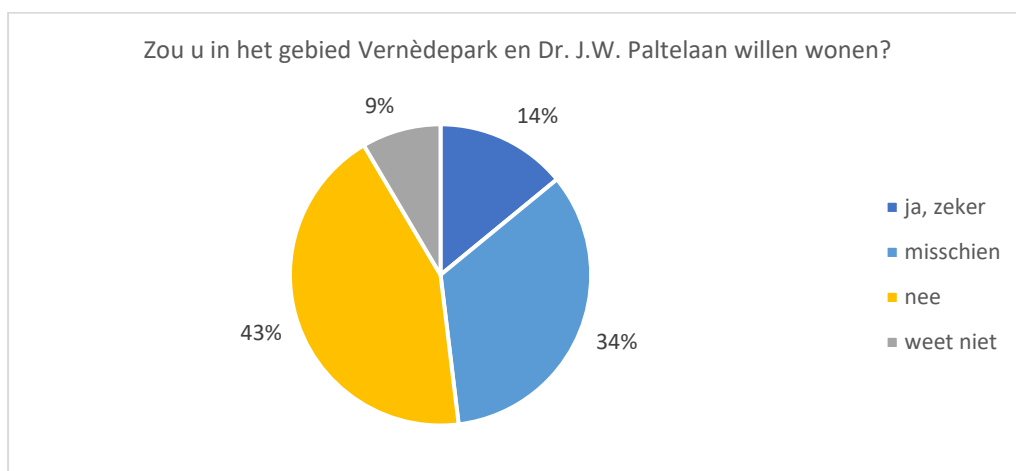

Uit de volgende tabel blijkt dat de belangstelling om hier te wonen (zeker of misschien) vooral afkomstig is uit Buytenwegh (58%), Centrum (57%) en Meerzicht (54%). Respondenten uit de Leyens hebben de minste belangstelling (54% niet).

Tabel 7. Belangstelling om in dit gebied te wonen naar wijk/buurt waar men woont

Buurt/ wijk waar men woont	ja, zeker	misschien	nee	weet niet	Totaal
Centrum	25,0%	32,5%	35,9%	7,7%	100% (n=248)
Buytenwegh	13,2%	45,1%	29,7%	12,1%	100% (n= 91)
de Leyens	7,2%	29,0%	53,6%	10,1%	100% (n=138)
Meerzicht	18,7%	35,1%	40,3%	6,0%	100% (n=134)
Noordhove	12,1%	33,6%	44,9%	9,5%	100% (n=116)
Seghwaert	10,2%	35,5%	44,1%	10,2%	100% (n=186)
Oosterheem	9,6%	34,4%	48,3%	7,7%	100% (n=209)
Rokkeveen	12,7%	33,2%	46,0%	8,1%	100% (n=322)
Totaal (Inclusief Buitengebied/Industriegebied)	14,1%	33,9%	43,6%	8,6%	100% (n=1450)



Een indeling naar leeftijd laat zien dat de belangstelling voor dit gebied het hoogst is onder respondenten in de leeftijdsklasse 18 t/m 25 jaar. Maar liefst 36% van hen geeft aan hier zeker te willen wonen en 43% misschien.

In de leeftijdsklasse 41 t/m 60 jaar is de belangstelling om hier te willen wonen relatief het laagst. Van hen geeft 47% aan hier niet te willen wonen.

Tabel 8. Belangstelling om in dit gebied te wonen naar leeftijdsklasse

Leeftijdsklasse:					Totaal
	ja, zeker	misschien	nee	Weet niet	
18 t/m 25 jaar	35,7%	42,9%	21,4%	-	100% (n= 28)
26 t/m 40 jaar	11,8%	39,6%	43,3%	5,3%	100% (n=187)
41 t/m 60 jaar	12,4%	33,3%	46,6%	7,6%	100% (n=474)
61 jaar of ouder	14,8%	32,5%	42,6%	10,1%	100% (n=751)
Totaal (Inclusief geen antwoord)	14,1%	33,9%	43,6%	8,6%	100% (n=1450)

Aan alle respondenten die in dit gebied willen wonen (zeker of misschien) is gevraagd aan te geven waar in dit gebied ze eventueel zouden willen wonen. In bijlage 1 tabel X19 staat een overzicht van de genoemde plekken.

Degenen die aangeven zeker of misschien in dit gebied te willen wonen, is gevraagd naar welk soort woning hun voorkeur uitgaat (huur/koop).

Er blijkt de meeste belangstelling te zijn voor koopwoningen en met name koopwoningen tussen de € 250.000 en € 350.000 (44%). Daarna zeggen de meeste respondenten hier een koopwoning te willen tussen de € 350.001 en € 500.000 (38%).

Een kwart van de respondenten heeft een voorkeur voor een sociale huurwoning en bijna een kwart voor een middeldure huurwoning (€ 1123,13 per maand).

Tabel 9. Soort woning waar de voorkeur naar uitgaat (huur/koop)

- men mocht meer voorkeuren aangeven

Soort woning:	Aantal keren genoemd	In % van het totaal aantal respondenten
Sociale huurwoning (maximaal € 879,66 per maand)	175	25,1%
Middeldure huurwoning (maximaal € 1123,13 per maand)	164	23,5%
Dure huurwoning (hoger dan € 1123,13 per maand)	48	6,9%
Koopwoning tussen € 250.000 en € 350.000	307	44,0%
Koopwoning tussen € 350.001 en € 500.000	268	38,4%
Koopwoning van meer dan € 500.000	95	13,6%
Totaal aantal respondenten: 698		

Naast een voorkeur voor huur of koop is ook gevraagd naar het type woning waar de voorkeur van de respondenten naar uitgaat. Uit de resultaten blijkt dat 61% van de respondenten een appartement wil en 52% een huis met tuin.

Tabel 10. Type woning waar de voorkeur naar uitgaat  
 • men mocht meer voorkeuren aangeven

Type woning	Aantal keren genoemd	In % van het totaal aantal respondenten
Studio	37	5,3%
Appartement	425	61,0%
Huis met tuin	368	52,8%
Zorgwoning	135	19,4%
Woongroep	84	12,1%
Anders, namelijk: (zie tabel X20 in bijlage 1)	66	9,5%
Totaal aantal respondenten: 697		

De voorkeur voor soort en type woning is in elke leeftijdsgroep verschillend.

*Leeftijdsgroep 18 t/m 25 jaar*

De voorkeur van 18 t/m 25-jarigen gaat uit naar een koopwoning tussen de € 250.000 en €350.000 (82%) of een sociale huurwoning van max. € 869,00 euro per maand (64%). In totaal zou 82% een appartement willen en 68% een huis met een tuin.

Tabel 11a. Voorkeur voor soort woning 18 t/m 25 jaar  
 • men mocht meer voorkeuren aangeven

Soort woning:	Aantal keren genoemd	In % van het totaal aantal respondenten
Sociale huurwoning (maximaal € 879,66 per maand)	14	63,6%
Middeldure huurwoning (maximaal € 1123,13 per maand)	8	36,4%
Dure huurwoning (hoger dan € 1123,13 per maand)	1	4,5%
Koopwoning tussen € 250.000 en € 350.000	18	81,8%
Koopwoning tussen € 350.001 en € 500.000	4	18,2%
Koopwoning van meer dan € 500.000	-	
Totaal aantal respondenten: 22		

Tabel 11b. Type woning waar de voorkeur naar uitgaat 18 t/m 25 jaar

- men mocht meer voorkeuren aangeven

Type woning	Aantal keren genoemd	In % van het totaal aantal respondenten
Studio	6	27,3%
Appartement	18	81,8%
Huis met tuin	15	68,2%
Zorgwoning	-	-
Woongroep	2	9,1%
Anders, namelijk:	-	-

Totaal aantal respondenten: 22

*Leeftijdsgroep 26 t/m 40 jaar*

De voorkeur in deze leeftijdsgroep gaat uit naar een koopwoning tussen de € 250.000 en € 350.000 (59%) of een koopwoning tussen de € 350.001 en € 500.000 (43%).  
In totaal wil 84% een huis met een tuin en 44% een appartement.

Tabel 12a. Voorkeur voor soort woning 26 t/m 40 jaar

- men mocht meer voorkeuren aangeven

Soort woning:	Aantal keren genoemd	In % van het totaal aantal respondenten
Sociale huurwoning (maximaal € 879,66 per maand)	19	19,8%
Middeldure huurwoning (maximaal € 1123,13 per maand)	20	20,8%
Dure huurwoning (hoger dan € 1123,13 per maand)	4	4,2%
Koopwoning tussen € 250.000 en € 350.000	57	59,4%
Koopwoning tussen € 350.001 en € 500.000	41	42,7%
Koopwoning van meer dan € 500.000	22	22,9%

Totaal aantal respondenten: 96

Tabel 12b. Type woning waar de voorkeur naar uitgaat 26 t/m 40 jaar

- men mocht meer voorkeuren aangeven

Type woning	Aantal keren genoemd	In % van het totaal aantal respondenten
Studio	4	4,2%
Appartement	42	43,8%
Huis met tuin	81	84,4%
Zorgwoning	5	5,2%
Woongroep	4	4,2%
Anders, namelijk:	3	3,1%

Totaal aantal respondenten: 96

*Leeftijdsgroep 41 t/m 60 jaar*

Ook in de leeftijdsklasse 41 t/m 60 kiezen de meeste respondenten voor een koopwoning tussen de € 250.000 en € 300.000 (46%) of tussen de € 350.000 en € 500.000 (41%).

In totaal zoekt twee derde (67%) van hen een huis met een tuin en 57% een appartement.

Tabel 13a. Voorkeur voor soort woning 41 t/m 60 jaar

- men mocht meer voorkeuren aangeven

Soort woning:	Aantal keren genoemd	In % van het totaal aantal respondenten
Sociale huurwoning (maximaal € 879,66 per maand)	56	25,8%
Middeldure huurwoning (maximaal € 1123,13 per maand)	46	21,2%
Dure huurwoning (hoger dan € 1123,13 per maand)	10	4,6%
Koopwoning tussen € 250.000 en € 350.000	99	45,6%
Koopwoning tussen € 350.001 en € 500.000	89	41,0%
Koopwoning van meer dan € 500.000	42	19,4%

Totaal aantal respondenten: 217

Tabel 13b. Type woning waar de voorkeur naar uitgaat 41 t/m 60 jaar

- men mocht meer voorkeuren aangeven

Type woning	Aantal keren genoemd	In % van het totaal aantal respondenten
Studio	16	4,5%
Appartement	123	56,7%
Huis met tuin	143	65,9%
Zorgwoning	34	15,7%
Woongroep	19	8,8%
Anders, namelijk:	21	9,7%

Totaal aantal respondenten: 217

*Leeftijdsgroep 61 jaar en ouder*

In deze leeftijdsgroep zoekt 37% een koopwoning tussen de € 350.000 en € 500.000 en 36% tussen de € 250.000 en € 350.000 euro.

In totaal heeft 68% de voorkeur voor een appartement en 35% voor een huis met tuin. Daarnaast heeft 27% interesse in een zorgwoning.

Tabel 14a. Voorkeur voor soort woning 61 jaar en ouder

- men mocht meer voorkeuren aangeven

Soort woning:	Aantal keren genoemd	In % van het totaal aantal respondenten
Sociale huurwoning (maximaal € 879,66 per maand)	82	23,1%
Middeldure huurwoning (maximaal € 1123,13 per maand)	88	24,8%
Dure huurwoning (hoger dan € 1123,13 per maand)	32	9,0%
Koopwoning tussen € 250.000 en € 350.000	128	36,1%
Koopwoning tussen € 350.001 en € 500.000	131	36,9%
Koopwoning van meer dan € 500.000	30	8,5%

Totaal aantal respondenten: 355

Tabel 14b. Type woning waar de voorkeur naar uitgaat 61 jaar en ouder

- men mocht meer voorkeuren aangeven

Type woning	Aantal keren genoemd	In % van het totaal aantal respondenten
Studio	11	3,1%
Appartement	240	67,6%
Huis met tuin	124	34,9%
Zorgwoning	95	26,8%
Woongroep	59	16,6%
Anders, namelijk:	42	11,8%

Totaal aantal respondenten: 355

#### 4.2 van belang voor de gemeente met betrekking tot woningbouw in dit gebied

Aan alle respondenten die eventueel in dit gebied willen wonen is gevraagd of ze nog iets aan de gemeente willen meegeven met betrekking tot woningbouw in dit gebied.

Van de 694 respondenten die de vraag invulden, zijn er 316 die dat nog willen (46%). Hun antwoorden staan in tabel X21.

Van belang vindt men dat hier betaalbaar moet worden gebouwd voor starters en senioren (empty nesters). Dit laatste om de doorstroming uit eengezinswoningen te bevorderen. Er moet wel aandacht zijn voor groen ('Haal niet alle groen uit de stad'). En de woningen die er gebouwd worden moeten niet te hoog worden (3,4 of 5 woonlagen maximaal).

#### 4.3 reden(en) om niet in dit gebied te willen wonen

Aan al degenen die het gebied niet bezochten in de afgelopen twee jaar is gevraagd wat daarvoor de reden is en onder welke voorwaarde(n) ze eventueel wel hier willen wonen.

In beide gevallen mochten de respondenten zelf een antwoord formuleren. Daarvan is veel gebruik gemaakt. In bijlage 1 tabel X22 staat een overzicht van de antwoorden.

Respondenten die er niet in dit gebied willen wonen, willen dat vooral niet omdat ze nu naar tevredenheid wonen. Een aantal respondenten zou niet in dit gebied willen wonen omdat het te dicht bij de A12/snelweg licht (geluidsoverlast, fijnstof), onaantrekkelijk, verouderd of het te druk is. Ook vindt een aantal respondenten het belangrijk dat het groen behouden blijft en dat er niet gebouwd moet worden.

# 5

## ACHTERGRONDKENMERKEN

### 5.1 leeftijdsklasse

Iets meer dan de helft van de respondenten uit het onderzoek is 61 jaar of ouder (52%). De grootste leeftijdsgroep daarna is de leeftijdsgroep 41 t/m 60 jaar.

Tabel 11. Leeftijdsklasse respondenten

leeftijdsklasse	Aantal keren genoemd	In % van het totaal
18 t/m 25 jaar	28	1,9%
26 t/m 40 jaar	187	12,9%
41 t/m 60 jaar	474	32,7%
61 jaar of ouder	751	51,8%
Geen antwoord	10	0,7%
Totaal	1450	100,0%
Geen antwoord: 138		

### 5.2 wijk/buurt waar men woont

In de volgende tabel staat de verdeling van de respons naar wijk/buurt.

Tabel 12. Woonbuurt van de respondenten

Wijk/buurt	Aantal keren genoemd	In % van het totaal
Centrum (Dorp, Stadscentrum, Palenstein, Driemanspolder)	248	17,1%
Buytenwegh	91	6,3%
De Leyens	138	9,5%
Meerzicht	134	9,2%
Noordhove	116	8,0%
Seghwaert	186	12,8%
Oosterheem	209	14,4%
Rokkeveen	322	22,2%
Buitengebied/Industriegebied	2	0,1%
Geen antwoord	4	0,3%
Totaal	1450	100,0%
Niet ingevuld: 138		

## BIJLAGE 1 Tabellen

Tabel X1. Andere reden om het Vernèdepark te bezoeken in de afgelopen twee jaar: anders, namelijk:

Genoemde andere reden:	Aantal keren genoemd
• Auto parkeren voor zwembad	1
• Avondvierdaagse	2
• Bezoek 2B Home voor vve vergadering	1
• Bootcamp les op de parkeerplaats bij het skatepark.	1
• De rolstoelvierdaagse.	1
• Doorheen gefietst.	3
• Doorloop van treinstation naar huis	1
• Entree presentatie.	1
• Erdoor joggen.	1
• Fiets er dagelijks doorheen onderweg naar werk.	1
• Fiets erdoorheen op weg naar Mandelabrug/Rokkeveen	1
• FitPoint.	1
• Fotografie	1
• Fotoshoot met de graffiti	1
• Geocachen.	1
• Hardlopen	8
• Hardlopen en rek- en strekoefeningen	1
• Het grasveld is een locatie waar we in de zomer bootcamp doen vanuit BodyStrong.	1
• Ik kwam er toevallig langs tijdens een wandeling.	1
• Ik loop er hardlopend doorheen (voetpad langs Delftsewallen).	1
• Kind ophalen van de Kidsclub/BSO.	1
• Langs gefietst.	1
• Langs gereden.	1
• Met school.	1
• Moest er vaak doorheen fietsen voor werk.	1
• Om een fotoshoot te doen met een model.	1
• Om te kijken naar de verplaatsing van de Mandela brug	1
• Om te zien of er op de opgebroken stukken al iets nieuws gekomen was.	1
• Onderweg naar station oost	1
• Op weg naar mijn dochter	1
• Parkeren	2
• Parkeren omdat parkeerplaats bij zwembad vol was.	1
• Rommelmarkt.	1
• Rustig op een bankje van de rust en konijntjes te genieten.	1
• Sporten.	1



• Sporten en zwemmen in de Driesprong met De Meierbloem.	1
• Sporten met de brandweer.	1
• Start training atletiek.	1
• Tijdens wandeling.	1
• Tijdverdrijf tijdens zwemles neefjes/nichtjes in Zwembad de Driesprong.	1
• Uit nieuwsgierigheid.	1
• Vissen.	1
• Voor mijn werk als installateur.	1
• Wandelen	4
• Wandelen of fietsen als onderdeel van een grotere wandeling/fietstocht	1
• Wandelen tijdens lunchpauze van werk.	1
• Wegens een feest van de K.B.O. Zoetermeer.	1
• Wekelijkse sport beoefenen.	1
• Werk.	1
• Yoga in park	3

Tabel X2. Genoemd aspect in het Vernèdepark waarover men tevreden is en dat in de toekomst behouden zou moeten blijven:

Genoemd aspect/onderdeel:	Aantal keren genoemd
• - Mooie oude bomen bewaren, goed voor fauna. - de aanwezigheid van sportverenigingen	1
• * De jeu de boules club is een prima (sport) vereniging die ook sociaal-maatschappelijk (tegengaan eenzaamheid voor ouderen) actief is. * het park biedt recreatie en natuur, een mooie combinatie voor alle Zoetermeesters!	1
• 👍	1
• 2B-home.	1
• Aanwezigheid van groen en de diverse verenigingen.	1
• Afwisselend groen.	1
• Al het groen behouden.	2
• Algemene indruk.	1
• Alle recreatieve organisaties/clubs/voorzieningen.	1
• Alles.	3
• Alles het is een heerlijk en prachtig park.	1
• Alles wat er nu is gewoon behouden, en zeker geen woningen voor asielzoeker neerzetten. Punt.	1
• Alles, ik zou het laten zoals het is. Afmetingen prima, activiteiten prima. Ben bang dat om financiële belangen (woningbouw) het park en faciliteiten voor de burger wordt beperkt.	1
• Alles, zie geen enkele reden waarom er iets weg moet.	1
• Alles. Park moet behouden blijven.	1
• Als belangrijkste reden de natuur en die moet ook behouden blijven.	1
• Als fietsgebied is het prima.	1
• Als het niet onder water loopt is dit een leuk park.	1

• Als wandelgebied.	1
• ALTV (tennis/padel).	5
• ALTV, Kynologenclub, 2bhome.	1
• Aparte wandel- en fietspaden	1
• Beetje groen in de buurt en je kan er veel doen.	1
• Behoud van huidige functies incl. groen en verenigingen.	1
• Behouden van een park erg belangrijk voor omwonenden die willen ontspannen op welke manier dan ook.	1
• Behouden. Tennispark ligt mooi en rustig gelegen in een klein parkje.	1
• Ben er te weinig geweest om een eerlijk oordeel te geven. De kern dat ik er was vond ik het erg verwaarloosd. In het verleden kwam ik er voor het zwembad, voor mezelf en voor zwemles van de kleinkinderen.	1
• Ben niet heel tevreden, vind het wat rommelig aandoen.	1
• Ben verder weinig in het park, maar de tennisvereniging behouden.	1
• Beplanting skatebaan.	1
• Bestaande situatie, maar dan met meer onderhoud.	1
• Blokje om door het park zou welkom zijn en blijven.	1
• Bomen.	3
• Bomen en tennisbanen.	1
• Bridgehome en hond uitlaten.	1
• Bridgehome.	1
• Buffer tussen snelweg en dorp.	1
• Clubgebouw oud-mariniers/schietvereniging en de groene omgeving.	1
• Dat de honden daar los mogen blijven lopen.	1
• Dat de kynologenclub op de plek kan blijven waar het nu zit.	1
• Dat er groen is in de stad.	1
• Dat het vooral een park blijft.	1
• De algehele groenvoorziening.	1
• De bereikbaarheid van de korfbal (zowel per auto als op de fiets) is goed, ook de parkeergelegenheid is daar meestal voldoende. Fijn dat er ook veel groen, zoals bomen zijn. Rondje wandelen door het park eromheen is leuk.	1
• De bomen en de wandelpaden door en langs het groen.	1
• De C.O.M. Mariniers vereniging.	1
• De combinatie park en bos(achtige) uitstraling.	1
• De combinatie van groen en sportvoorzieningen.	1
• De dijk langs de Delftsewallen/water Het groen behouden en zelfs uitbreiden.	1
• De diversiteit spreekt me aan. Het zou mooi zijn als die behouden werd.	1
• De doorgaande wandel/fietspaden	1
• De Dunea watervoorziening en de skatebaan.	1
• De fietspaden behouden.	1
• De geasfalteerde looppaden en het groen.	1

• De grasvelden, bosschages en wandelpaden.	1
• De groene omgeving. Er is te weinig groen in Zoetermeer.	1
• De groenvoorziening.	1
• De groenvoorziening en de rust.	1
• De groenvoorziening van het park moet zeker worden behouden. De skatebaan biedt veel plezier aan jongeren w.o. Mijn kleinzoon en die zou moeten worden behouden.	1
• De groenvoorziening, het park om te wandelen en om gezellig om een bank te verblijven.	1
• De grootte en ALTV.	1
• De grootte en de rust.	1
• De grote bomen en struiken.	1
• De hoeveelheid aan kleur en kunst. En de mogelijkheden tot sporten. Ook dat die allemaal bij elkaar op één terrein is.	1
• De hoeveelheid groen, de wandelmogelijkheden, de aansluiting op de Driemanspolder.	1
• De hoeveelheid groen, grote bomen en ruimte voor verschillende soorten recreatie.	1
• De hoeveelheid groen, mogelijkheid voor de hond om los te rennen en de verschillende verenigingen.	1
• De hoge bomen.	1
• De jeu de boulesbanen, clubhuis en de parkeerplaatsen voor alle leden en competitie spelers van buiten.	1
• De kynologenclub en het grote grasveld/ parkje wat ervoor licht. Heel fijn voor de hond.	1
• De ligging van 2bhome en de rust van de midgetgolfclub bevallen mij heel erg.	1
• De locatie van het tennispark.	2
• De locaties van COM sv Zoetermeer.	1
• De mogelijkheid van het grasveld voor de lessen van de kynologenclub.	1
• De natuur.	2
• De natuur/ de groene omgeving.	1
• De natuur in dit deel van Zoetermeer en nabij de snelweg. De mogelijkheid om vanaf het fietspad langs de snelweg binnendoor richting de Dorpsstraat te rijden.	1
• De natuur tussen rijksweg en bebouwing.	1
• De oude bomen en de kronkelige paden dit geeft een prettige sfeer.	1
• De parkachtige omgeving en de sportverenigingen. Het zou wat mij betreft een sportpark moeten blijven.	1
• De plek bij de kynologenclub.	1
• De RC-club /racebaan	1
• De recreatieve activiteiten moeten blijven. Je kan alles wel naar de noord- en westkant verhuizen, maar bereikbaarheid voor sport en vrije tijd vanuit Rokkeveen is ook belangrijk.	1
• De ruimte en begroeiing.	1
• De ruimte in het algemeen.	1
• De ruimte, mooie wandelpaadjes, bomen.	1
• De ruimtelijke opzet en de grote bomen die het echt een stadspark maken. De sportverenigingen, alhoewel zij een opfrisbeurt kunnen gebruiken.	1
• De rust.	5
• De rust en het groen dat zouden wij in de toekomst graag willen behouden.	2

- De rustige, autoluwe, wandelpaden en het grote grasveld. 1
- De skatebaan behouden, maar wel opgeknapt. 1
- De skatebaan is een van de weinige skate plekken dus die graag behouden of uitbreiden. 1
- De sportfaciliteiten. 1
- De sportfaciliteiten en het groene karakter. 1
- De sportieve activiteiten, de parkachtige uitstraling 1
- De sportverenigingen Het wandelgebied. 1
- De sportverenigingen in dit park zijn prima. 1
- De sportverenigingen moeten daar blijven. Maar het park zou wel wat meer park mogen uitstralen. 1
- De sportverenigingen. 2
- De tennisvereniging. 1
- De vele looppaden en het groen. 1
- De vele mogelijkheden die er zijn. 1
- De verenigingen die er zitten. 2
- De verschillende activiteiten die daar uitgevoerd kunne worden. 1
- De verschillende faciliteiten. 1
- De voorzieningen. Zeker tennis, midgetgolf en skatebaan. 1
- De wandelpaden en behoud van de verenigingen. 1
- De wandelmogelijkheden en Midget Golfbaan. 1
- De wandelpaden. 1
- De wandelpaden in een natuurlijke omgeving. 1
- Dicht bij centrum. 1
- Dichtheid van de begroeiing. 1
- Dit moet behouden blijven en verstedelijking past niet in deze omgeving. 1
- Dit park ligt heerlijk beschut en vormt groene buffer tussen Dorp en de A12. Ondanks dat er best wat (sport-)clubs hier huizen voelt het toch als een oase van rust. 1
- Dit Park zou zeker behouden moeten worden, daar er al overal gebouwd wordt en groen zeer belangrijk in de toekomst is!! 1
- Diverse verenigingen zoals jeu-de-boules e.d. 1
- Diversiteit aan bedrijven en recreatiemogelijkheden. 1
- Diversiteit aan beplanting en watertjes. 1
- Diversiteit en aanbod "kleine" sporten. 1
- Diversiteit in groen, heesters en bomen. Rust. 1
- Diversiteit in soorten terreinen. Bomen, struiken. 1
- Diversiteit, park gedeelte. 1
- Door de rustige omgeving. 1
- Duidelijke wandelpaden. 1
- Duurzaamheid en inheemse bomen. 1
- Een betere skatebaan voor de jeugd, behoud tennis en korfbalvereniging en Bridgen. 1
- Een fijn park. 1

- Een leuk park waar je kan relaxen met vrienden en het biedt goed plekken met zo'n en schaduw. 1
- Een park hebben is altijd goed. Lekker in het groen kunnen lopen en daar kunnen sporten is heerlijk. 1
- Een stukje groen alles is al volgebouwd. 1
- Een stukje groen in een bebouwde omgeving, fijn om in te wandelen. 1
- Een stukje groen/buffer tussen de snelweg en Driemanspolder 1
- Een vriendelijk strookje groen in een buurt met verder veel verkeer...niet in de laatste plaats de A12 en de spoorweg. Zeker behouden dus! 1
- Eigenlijk alles. Het is gewoon een leuk klein parkje! 1
- Eigen clubhuis, eigen buitenterrein, rustige omgeving. 1
- Enige groen in compact bebouwd gebied. .1
- Er een aantal verenigingen daar een plek hebben. Ik kom er te weinig om iets te vinden over de inrichting van het park. 1
- Er is relatief weinig groen in Zoetermeer zelf dus sowieso behouden. 1
- Er is van alles te doen. 1
- Er staan mooie bomen die behouden mogen worden. 1
- Er vinden verschillende activiteiten plaats waar veel mensen plezier aan beleven. 1
- Even een andere locatie om de wandelen dan on onze eigen omgeving. 1
- Fietspad erlangs. 1
- Fietspaden/ fietsroutes. 4
- Fijn dat er in de bebouwde omgeving een stukje groen is. 1
- Fijn groen, mooie bomen, ruimte 1
- Fijn stukje (onverwacht) groen park 1
- Fijn stukje groen in de stad. 1
- Fijn wandelgebied. 1
- Fijn, oud Zoetermeers park, mag na een opknopbeurt wat mij betreft blijven! 1
- Fijne plek 1
- Geen idee ik vind het een troosteloos stukje park. 1
- Geen idee/ geen mening 10
- Geen speciale bijzonderheden. Het behouden van het park is voor de verenigingen belangrijk ik zelf heb geen binding met het park en kom er eigenlijk nooit. 1
- Geen specifieke punten. 1
- Geen uitgesproken mening, als ALTV verhuist ga ik mee. 1
- Geen voorkeur want ik kom er te weinig. Als ik wandel loop ik er wel eens doorheen. 1
- Geen. 1
- Gehele park is fijn om te wandelen, veel groen behouden. 1
- Genoeg wandelmogelijkheid. Genoeg natuur. Niet nog meer sportverenigingen. 1
- Gevoel van ruimte en groen. 1
- Gezellig park. 1
- Gezellig park en mooie route met de fiets. 1
- Goed onderhouden park en vandaar mooie wandelingen naar centrum Dorp. 1

• Goede fietspaden.	2
• Goede parkeergelegenheid.	1
• Goede wandelpaden.	1
• Graag het park behouden als wandelgebied.	1
• Grasvelden en wandelpaden zitbankjes.	1
• Het groen.	19
• Groen/ bosachtig.	1
• Groen buiten zijn.	1
• Groen en diversiteit.	1
• Groen en ruimte.	1
• Groen en rust in de wijk.	1
• Groen en sportverenigingen.	1
• Groen en verenigingen.	1
• Groengebied.	1
• Groen in de nabijheid is prettig, aansluitend naar het groen rond de flats in Driemanspolder /Stadhouder ring en vervolgens bos Meerzicht. Lekker	1
• Groen in de stad	2
• Groen in het park en de hoge bomen, “historische water” de Delftsewallen en looppaden eromheen.	1
• Groenvoorziening, sport en spel.	1
• Groen, betere wandelpaden, en (dorps) verlichting.	1
• Groen, bomen, gras.	1
• Groen, rust.	1
• Groen, rust en sport.	1
• Groene functie met goede ontsluiting op fietspad langs A12.	1
• Groene opzet, ligging en bereikbaarheid.	1
• Groenstrook in de stad is van onmisbare waarde.	1
• Groenvoorziening(en).	7
• Grote bomen, groen bij het water	1
• Heel veel overlast van regen nu, ondergelopen paden etc. RC-baan is moeilijk bereikbaar vanuit de korfbal parkeerplaats.	1
• Heerlijk groen.	1
• Heerlijk rustig Zeker behouden.	1
• Heerlijk stukje groen in de stad.	1
• Heerlijk stukje groen, genieten van de rust en de vogels.	1
• Hele park is fantastisch! Prachtige sportaccommodaties voor verschillende doeleinden.	1
• Het ‘groenig’ karakter, in combinatie met appartementen.	1
• Het aanbod van verenigingen en de ruimte voor jeugd.	1

- Het bescheiden skatepark lijkt me toch wel heel aardig om te behouden of zelfs uit te breiden, voor de skaters onder de jeugd en zelfs als hangplek waar weinig gelegenheid tot het veroorzaken van overlast en/of vernielingen (sterke materialen) bestaat. Speel- gelegenheden en -toestellen voor kleine kinderen in het wandelpark lijken me ook geen overbodige luxe voor de wijken Dorp en Driemanspolder. 1
- Het complete park behouden. 1
- Het Delftsewallenpad is een mooi pad om te wandelen en hard te lopen. We lopen hier af en toe met de hardlooptroep. 1
- Het enige waar ik het park voor gebruik om met de hond te wandelen. 1
- Het gedeelte om te sporten. 1
- Het gevoel dat je even buiten de bebouwde kom bent doordat je op veel plekken in het Vernèdepark nauwelijks tot geen bouwwerken ziet door de groene dichte afscheiding richting de Paltelaan. 1
- Het goede onderhoud en gezellige sfeer. 1
- Het groen en grote bomen. 1
- Het groen en de ligging is uniek en goed om te verblijven. 1
- Het groen en de mogelijkheid om te sporten 1
- Het groen en de voorzieningen zoals de skatebaan voor jongeren. 1
- Het groen en de wandelpaden natuurlijk. Mooie wandelroute waar ik met de groep graag kom 1
- Het groen en de wandelpaden. 1
- Het groen eromheen. 1
- Het groen in het park, afwisseling van paden, gras en bomen. 1
- Het groen in Zoetermeer zou behouden moeten worden en de tennisbaan ook. 1
- Het groen is fijn, lekker hardlopen en wandelen daar. 1
- Het groen is in goede staat en dat moet zo blijven. 1
- Het groen is redelijk vooral het hoogteverschil bij het water maakt het leuk. 1
- Het groen langs fietspad langs A12. 1
- Het groen zou ik absoluut willen behouden. 1
- Het groen, het skatepark. 1
- Het groen, veel bomen, sloot. 1
- Het groene en recreatieve karakter. 1
- Het groene gezicht voor de stad. 1
- Het groene karakter. 4
- Het groene karakter en de Delfsewallen. 1
- Het groene karakter en oudere bomen. 1
- Het groene karakter met sport en alleen lage bebouwing. 1
- Het groene karakter, de fijne routes en de mooie volgroeide bomen. 1
- Het groene karakter. Buffer tussen woningen en snelweg. Sportverenigingen. 1
- Het groengebied! Hoe meer groen, hoe beter in een woonwijk. Het absorbeert CO2 en belangrijk voor ontspanning in het groen 1
- Het grote grasveld moet intact blijven en toegankelijk voor iedereen. 1
- Het grote grasveld, de wandelpaden 1

- Het heeft veel activiteiten in zich 1
- Het is een aardig park..., Met oudere loofbomen in plaats van struiken etc. Beetje "lekker" ouderwets. 1
- Het is een fijn stukje groen midden in het centrum en het hoort een beetje bij het oude Zoetermeer 1
- Het is een fijne groenvoorziening, Mooie combinatie ook met een aantal sportvoorzieningen. Onder andere 1  
jeu de boules waardoor ouderen in de nabijheid van het Dorp elkaar kunnen ontmoeten, buiten zijn enz.  
Zonder daarvoor naar de randen van de stad te moeten reizen
- Het is een groengebied. 1
- Het is een mooi park. Echter de Paltelaan vormt een fysieke hindernis om vanuit de woonwijk te fungeren 1  
als uitlooph gebied. Nu creëert het Projectteam een kans om dit te verbeteren. Hoe? Waardeer de Paltelaan  
af van een doorgaande verbindingsweg naar een buurtweg. Leg vervolgens een nieuwe verbindingsweg  
aan vanaf Nutricia langs de A12 en dan onderlangs/ten zuiden van het Kinderen van Versteeghplein en  
aansluiten op de Boerhavelaan. Veel succes, Jaap Goede 06 2859 409
- Het is een mooi rustig park dat goed is onderhouden. 1
- Het is een mooi stukje natuur midden in de stad. 1
- Het is een prettige plek, maar voor mij hoeft het niet speciaal behouden te blijven. 1
- Het is een van de weinige stukken groen in een niet zo fraaie wijk 1
- Het is er fijn wandelen en we hopen dat het mooi en met veel groen blijft. 1
- Het is er groen met volwassen beplanting, dit moet blijven. 1
- Het is in principe een groene oasen en dat wil ik, met aanpassingen, graag zo houden. 1
- Het is klein, maar een aardig rustpunt in de stad, naast de snelweg. 1
- Het is lekker groen. 1
- Het is mooi oud park met veel zijpaden, slootjes en bruggetjes. 1
- Het is onoverzichtelijk met een gekke toegangsweg. Park is totaal niet uitnodigend. Dus behoudt? De oude 1  
bomen.
- Het park als wandelgebied. 1
- Het park breng rust, en de open ruimte. Bouw alleen aan de randen hou de groen buffer in stand. 1
- Het park doet speels aan door de verschillende vormen van paden met verscheidene hoogtes. De vijver ligt 1  
mooi in het midden afgezonken.
- Het park is dichtbij en daarmee een stukje natuur waar je snel naar toe kunt. Het park is door de 1  
oppervlakte alleen geschikt voor een kort verblijf.
- Het park is een prima centrale en goed bereikbare locatie voor de verenigingen die er momenteel zitten en 1  
het enige wandelparkje in de buurt voor de bewoners in deze buurt. Het is zeer wenselijk dat dit karakter  
van park behouden blijft en niet verloren gaat aan woningbouw e.d.
- Het park is op zich al mooi plus alle mogelijkheden die daar zijn. 1
- Het park moet vooral een park blijven. 1
- Het park op zich, het behouden van plekken voor de vogels en het behouden van groene "plekken" binnen 1  
een straal van pakweg 1 km.
- Het park tussen de korfbal en de tennis 1
- Het park zelf inclusief de diverse verenigingen moet behouden blijven. Het is voor deze wijk de locatie om 1  
dicht bij huis van een stukje natuur te genieten.



- Het park zelf, het is er fijn om 's avonds te lopen. Goede verlichting en fijn gelegen. De paden kunnen wel wat vernieuwing gebruiken. 1
- Het park zo groen mogelijk houden. 1
- Het parkachtige karakter. 1
- Het skatepark was fijn. 1
- Het stuk groen om de hond uit te laten. Behoud van de tennisvereniging. 1
- Het wandelen, het zou fijn zijn als er een lekker rondje gelopen kan worden. 1
- Het wandelgebied. 2
- Het wandelpad langs de vaart vanaf zwembad de Driesprong naar de A12. 1
- Het water en het pad langs het water. 1
- Het wisselende karakter tijdens de wandelingen vind ik leuk: je loopt langs open veldjes (bij hondenschool bijvoorbeeld) en ook over bruggetjes, en beschutte gedeelten. 1
- Het ziet er goed uit. 1
- Het zou heel leuk zijn als het midgetgolf weer open zou gaan. 1
- Het zwembad en de sportschool zijn aangewezen om te verdwijnen. Die hebben een goede sociale functie. 1
- Hoeveelheid groen en vele wandelpaden. 1
- Honden club honden uitlaat skatebaan jeu de boules. 1
- Honden losloopegebied, aansluiting met Delfsewallen, speelveld, parkeerplaats 1
- Huidige sportverenigingen. 1
- Ik ben er echt helaas te weinig geweest om er iets zinnigs over te zeggen (slechts 1x gewandeld). 1
- Ik ben nergens tevreden over en het park hoeft in deze vorm niet behouden te worden. 1
- Ik ben neutraal tav Vernèdepark. 1
- Ik ben tevreden en moet blijven zoals het nu is. 1
- Ik ben tevreden over het hele park en zou het graag zo behouden. De paden mogen vaker onderhouden worden. 1
- Ik denk aan een uitbreiding van de Tennisvereniging ALTV met een Fusie van TV-dekker Rokkeveen. En dan het park moderniseren met meer faciliteiten. 1
- Ik denk dat het park zeker zijn functies moet behouden. Wel mogen de wandelmogelijkheden aantrekkelijker worden 1
- Ik ervaar dat gebied als een groene enclave tussen stenen van huizen en de A12. Dat zou ik graag willen behouden 1
- Ik hou van die wandelroute. 1
- Ik kom alleen op de tennisvereniging. 2
- Ik kom er te weinig om hier iets zinnigs over te zeggen. Dat zegt wellicht ook wel iets. 1
- Ik vind de natuur in het gebied leuk. Ik ben verder niet bekend met de meeste clubs die daar zitten, dus daarover verder niets zeggen. 1
- Ik vind de skatebaan echt een aanwinst. Hier hebben jongeren die dat leuk vinden een mooie hangout. 1
- Ik vind het een mooi park met daarin verschillende (sport)verenigingen, dus een park dat aan veel behoeften voldoet, sporten, wandelen, mooi stukje groenvoorziening enz. 1
- Ik vind het er best uitzien (lekker groen) en ik vind de bedrijvigheid leuk 1

- Ik vind het fijn dat er zoveel verenigingsleven is in het park. Zoetermeer heeft zulke plekken nodig. 1
- Ik vind het goed ingedeeld. 1
- Ik vind het wel leuk dat er veel verenigingen bij elkaar zitten. 1
- Ik voel mij nu veilig in het park. Nu kan je niet verdwalen. Dat moet zo blijven. 1
- Ik vond het altijd wel leuk om naar de midgetgolfbaan te gaan 1
- Ik wandel alleen over de dijk vanuit het Arianapark naar de Dorpsstraat. En dat is een prettige wandeling. 1
- Ik wandel er graag en ook in het Ariane park. Ik houd van de hoge bomen. Goede filter tegen die vieze A12. 1
- Ik was heel tevreden met 2Bhome een uitermate geschikte plek voor meerder bridgeverenigingen. Eén locatie voor meerdere bridgeverenigingen zou terug moeten komen. Op het moment zijn de bridgeverenigingen verspreid over veel locaties die minder of niet geschikt zijn voor dit doel 1
- Ik zou het groen willen behouden. Ik kom verder te weinig in het park om te zeggen waar ik tevreden over ben 1
- Ik zou het leuk vinden wanneer er naast de nieuwbouw nog wat groen overblijft. Ook voor de vogels en andere dieren die er wonen. Er worden al zoveel bomen gekapt en daar komen weliswaar nieuwe voor in de plaats, maar het duurt natuurlijk jaren voordat die een beetje wat voorstellen. 1
- In elk geval de ruimte om er te wandelen. 1
- In het dorp is relatief weinig wandelgebied in het groen. Het is een uniek stukje Zoetermeer en historie. Ooit was daar ook DWO en op de parkeerplaats was kermis. Het wandelpad sluit via de Delftsewallen mooi aan op de Dorpsstraat. 1
- Is een gezellig park. 1
- Is goed onderhouden. 1
- Is wat rommelig. Geen aanmerkingen. 1
- Jazeker. 1
- JBC Jeu de Boules club, midgetgolfbaan 1
- Je kunt er fijn wandelen en het is een recreatiegebied voor omwonenden 1
- Je kunt er lekker wandelen. 2
- Je kunt er rustig wandelen. Je hebt een klein stukje natuur tussen de bebouwing en de snelweg, zo voelt het. 1
- Jeu de Boules baan. 1
- Juich elk stuk groen toe, al is het niet groot (groot nadeel: ligt aan de A12, meestal ZW-wind ergo veel toxische fijnstof). Voordeel: elk stuk groen zuivert de lucht in meer of mindere mate. Uiteindelijke conclusie: het 'groene park' iig behouden. 1
- Kan ik niet zeggen omdat ik daarvoor er te weinig ben geweest 1
- Kan ik niets over zeggen na één wandeling door het park. 1
- Klein toegankelijk parkje zonder pretenties fijn voor n korte wandeling 1
- Kom er te weinig. 1
- Korfbal accommodatie. 1
- Korfbalvereniging, velden en wandelpaden. 1
- Kynologenclub. 1
- Kynologenclub, wandelgebied, fietspaden. 1

- Laagdrempelig, goed bereikbaar en veel te doen. 1
- Lekker groen en die bomen houden een hoop. Geluidsoverlast tegen van de snelweg en vandaar behouden dat park 1
- Lekker groen, dichtbij huis. Heel blij mee! Vooral het recreatieve gedeelte heel tevreden over 1
- Lekker om even te wandelen 1
- Lekker ruim van opzet. Leuke verenigingen. 1
- Lekker ruim, groen en overzichtelijk. 1
- Lekker wandelen. 1
- Leuk dat er activiteiten worden geboden. Skatebaan Bridgestone etc. 1
- Leuk dat er ruimte is voor verenigingen. Minder leuk dat het een rommelige en onoverzichtelijke indruk maakt 1
- Leuk park, er mogen wel meer bomen komen en minder gras. 1
- Leuk park, wordt functioneel goed gebruikt. 1
- Leuk parkje. 1
- Leuk tennispark. 1
- Leuke skatebaan. 1
- Ligging ALTV. 1
- Ligging voor Tennisvereniging is oké. 1
- Ligging, wandelpaden. 1
- Maak me niet uit. 1
- Meer natuur. 1
- Met mijn vriendin de hond uitlaten. 1
- Midgetgolfbaan. 1
- Midgetgolf, vele groen. 1
- Midgetgolfbaan is echt heel tof. 1
- Mij schieten geen eigenschappen te binnen waarover ik uitgesproken tevreden ben. 1
- Mogelijkheid voor sportgelegenheden. 1
- Mooi gebied om te wandelen. 1
- Mooi groengebied. Sporten geen overlast voor omwonenden. 1
- Mooi groen park. Sporten in het groen. Veel bomen. 1
- Mooi open park, je komt altijd mensen tegen, er is altijd wat te zien/te beleven 1
- Mooi park en overzichtelijk. 1
- Mooi park zo tussen fietspad a12 en het dorp. 1
- Mooi stukje groen in de stad Verschillende functies. 1
- Mooi stukje groen in de wijk. 1
- Mooi stukje groen in een verder grauw gebied. 1
- Mooi stukje natuur, zonder al te veel last van de omgeving (snelweg e.d.) De verenigingen ken ik niet, dus daar valt weinig over te zeggen. 1
- Mooi wandelgebied. Behouden zoals het is. 1
- Mooi wandelgebied. Ik zou de beplanting willen behouden. 1

• Mooi wandelrondje vanuit mijn ouders.	1
• Mooie bomen.	1
• Mooie bomen en een leuk stukje groen.	1
• Mooie buffer ts wijk en a12en verbinding naar park Stadhoudersring+ in de toekomst naar Entree	1
• Mooie grasvelden, bomen en paden. Ontspannen en relaxen in het park.	1
• Mooie groene omgeving.	1
• Mooie natuur.	1
• Mooie omgeving enkel looppaden zijn erg slecht.	1
• Mooie oude bomen. Vrij rustig om te wandelen. Behouden? Niet per se.	1
• Mooie wandelpaden.	1
• Multifunctionaliteit, park wordt erg goed gebruikt door veel organisaties en omwonenden	1
• Natuur.	3
• Natuur, bomen en groen.	1
• Natuur en recreatie.	1
• Natuur en vrije wandelpaden.	1
• Natuur hoort in de stad.	1
• Niet omgeving in sterk verbeteren.	1
• Niet specifiek iets.	1
• Niet zo veel: door de aanwezigheid van de vele sportverenigingen is de openbare functie beperkt	1
• Niets	3
• Niets in het bijzonder; wel het groen/bomen.	1
• Niets. Ik vond het naargeestig.	1
• Nooit zo over na gedacht en zou het zo één twee drie niet weten.	1
• Omvang van het park. Het park vormt een groot deel van het aanwezige groen in het dorp.	1
• Ondanks dat het naast de A12 ligt toch wel een gebied met rust en leuk om door te wandelen.	1
• Onze kinderen vinden de skatebaan erg leuk, en komen er vanuit Rokkeveen naartoe	1
• Ook mooie oude bomen.	1
• Open groen veld.	1
• Open uitstraling, korfbalvelden en tennisbanen	1
• Openheid gebied, wandelpaden, verbinding met andere groengebieden	1
• Oud park mag best eens naar gekeken worden.	1
• Oud park Vroeger DSO en DWO Park moet wel behouden blijven zeker voor inwoners oude dorp vroeger jaren 60 en 70 zeer bezocht park op woensdag en in het weekend	1
• Oude bomen, paden, bruggetjes, gazons.	1
• Oude/ grote bomen.	1
• Oudere bomen en skatebaan.	1
• Oudere bomen, het groen, de wandelpaden, jeu de boules, midgetgolf, mooi stukje natuur tussen 2 wijken	1
• Overzichtelijk.	1
• Park dicht bij huis. Huisvesting van meerdere verenigingen.	1

- Park en groen functie binnen de bebouwde kom. Zoetermeer werd ooit geprofileerd als de stad tussen de parken, dit is een kenmerk van Zoetermeer. 1
- Park is gedateerd. 1
- Park is helaas verouderd dus er zou vernieuwing herstructurering moeten komen misschien ook kleiner en sommige verenigingen accommodaties elders of samenvoegen. 1
- Park is prima zo op weg naar bv het Stadshart vanuit Rokkeveen. 1
- Park ligt in een mooie rustige omgeving in Zoetermeer. Ondanks de vele aangeboden activiteiten, voelt je de rust en toegankelijkheid van het park. 1
- Parkachtig groen moet blijven of terugkeren. 1
- Parkeermogelijkheden en de toegang tot het park. 1
- Parkeerruimte, wandelroute door het park, sportfunctie. 1
- Prettig park om doorheen te lopen op weg naar andere bestemmingen. 1
- Prima om even rustig te wandelen. De uitstraling van het park zou ik willen behouden als is het eigenlijk al soort van vergane glorie. 1
- Rc, com, tennis wandelgebied 1
- Recreatie. 1
- Recreatie, lekker wandelen. 1
- Redelijk ruimtelijk voor een centrale locatie. 1
- Redelijk tevreden. 1
- Ruime parkeergelegenheid, centraal en goede openbare verbindingen 1
- Ruime wandelpaden. 1
- Ruimte en indeling. 1
- Ruimte en rust. 1
- Ruimte, groen, plek om samen te komen. 1
- Rust. 1
- Rust en natuur. 1
- Rust en weinig rotzooi. 1
- Rustgebiedje tussen stad en snelweg. 1
- Rustig buurtpark met voorzieningen. 1
- Rustig en veilig voor honden uitlaten. 1
- Rustig kunnen rijden met scootmobiel en ontspannen. 1
- Rustig park. 1
- Rustig park, graag zo houden. 1
- Rustige omgeving, veel groen. 1
- Rustpunt in de buurt. 1
- Situatie behouden hoe die nu is 1
- Skatebaan, tennis banen, kynologen. 1
- Skatebaan 6
- Skatebaan en de mogelijkheid om er lekker te wandelen of te skaten 1
- Skatebaan en het groene karakter 1

- Skatebaan RC-baan Sportvelden Jeu de boulesbaan Grasveld voor honden. 1
- Skatebaan. Meestal wordt de troep netjes opgeruimd en ik vind de graffiti daar mooi. Daarnaast het grote grasveld, echter zou het wel een keer onderhouden mogen worden. Veel kuilen om je in te verstappen. 1
- Skatepark is een leuke plek voor activiteiten/samenkomst voor jongeren. 1
- Skatepark, het groen, sportverenigingen. 1
- Skatepark, minigolf en de bosselijke omgeving 1
- Sowieso het groen in de buurt. Goed, dat er verenigingen zijn. 1
- Sportaccommodaties. 1
- Sportactiviteiten zoals petanque faciliteiten. 1
- Sport uitstraling. 1
- Sport, groen. 1
- Sportclubs. 1
- Sportfaciliteiten centraal in de stad, en niet alleen aan de rand v.d. stad 1
- Sportfaciliteiten, groen. 1
- Sportmogelijkheden; uitlaten hond. 1
- Sportmogelijkheden. Wandelpaden. 1
- Sportverenigingen. 2
- Sportverenigingen en verder over alles tevreden eigenlijk. 1
- Sportvoorzieningen, open groene ruimte. 1
- Stadslongen, wandelen. 1
- Stukje aangenaam groen om te wandelen en voor de aldaar gevestigde clubs, goede buffer tegen A12 1
- Stukje groen binnen de stad. En 2b home is te huren voor feestjes etc. 1
- Stukje groen en sportvelden. 1
- Stukje groen in de buurt, als oudere nog net bereikbaar voor een wandelingetje. 1
- Stukje groen in de wijk, een van de weinige. 1
- Stukje groen tussen de bebouwing vind ik belangrijk. 1
- Te weinig bomen... 1
- Tennispark ALTV. 2
- Tennispark, jeu de boulesclub. 1
- Tennisvereniging ALTV en JBC Zoetermeer moeten blijven in het park. 1
- Tennisvereniging, jeu de boules. 1
- Tunnel onder de viaduct. Goeie verbinding om naar het dorp te gaan 1
- Uiterst tevreden niets veranderen 1
- Uitstraling, inrichting, parkeergelegenheid en rust. 1
- Van belang voor de verenigingen. 1
- Van mij mag alles behouden blijven, alleen vernieuwen. Jammer dat de midgetgolfclub is verdwenen. 1
- Veel bomen zodat het geluid van de snelweg minder hoorbaar en zichtbaar is 1
- Veel clubs bij elkaar. 1
- Veel groen. 2
- Veel groen en bomen. 1

- Veel groen en mooie hoge bomen 1
- Veel groen en wandelmogelijkheden. Leuk dat een aantal verenigingen dicht bij elkaar zitten 1
- Veel groen, grote grasvelden. 1
- Veel recreatiemogelijkheden. 1
- Veelzijdigheid. 1
- Vele faciliteiten voor andere doelgroepen als waar ik mezelf toe reken 1
- Vele groen. 1
- Verbinding met Arianepark. 1
- Verenigingen die er nu zijn behouden en groene omgeving 1
- Verenigingen zoals jeu de boules moeten behouden blijven 1
- Verkeersluwte. 1
- Verscheidenheid aan Sport/Recreatie. 1
- Vind een park in de buurt sowieso erg prettig om te wandelen. Dus wat mij betreft het parkgedeelte. 1
- Vind het goed zoals het nu is. 1
- Voetpad langs de Delfsewallen 1
- Voldoende groen. 1
- Voldoende groen/beplanting/bomen en wandelpaden. 1
- Voor omgeving leuk stukje groen. 1
- Vooral veel sportdingen voor de jeugd. 1
- Voorzieningen voor alle leeftijden. 1
- Wageningen Universiteit heeft al meerdere keren aangetoond hoe belangrijk groen in en om de stad voor het wel bevinden en gezondheid van inwoners. Daarom belangrijk om het park te behouden. Dit ook omdat het als buffer functioneert doordat het tegen de A12 is gelegen. 1
- Wandelen. 1
- Wandelen en recreëren. 1
- Wandelgebied en sportaccommodaties. 1
- Wandeling langs de Delftsewallenwetering tussen de bomen en met het bruggetje over het water 1
- Wandelmogelijkheden en de voorzieningen die er nu zijn. 1
- Wandelmogelijkheid, het groen, het water. 1
- Wandelpad door het groen. 1
- Wandelpad rondom. 1
- Wandelpaden. 2
- Wandelpaden, bomen. 1
- Wandelroute langs de dijk. 1
- Wat ik leuk vind aan het park is dat het bijna een stukje onontdekt Zoetermeer is. Niemand weet eigenlijk dat daarachter, zo ongeveer onder de snelweg, nog van alles is. 1
- Wat meer bankjes om even te rusten. 1
- Water in het midden Meg de bankjes. 1
- Weids opgezet en rustig. 1

• Zeer beperkte toegang auto- en fietsverkeer. Natuurlijke omgeving met variatie in seizoensbeplanting. Plekjes om rustig en veilig te kunnen zitten.	1
• Zeer tevreden er is nauwelijks nog groen in de wijk en via het park kan je makkelijk naar het fietspad richting Nootdorp en Westerpark komen (DWO ).	1
• Zeker behouden hebben alle verenigingen in Zoetermeer nodig en ook het groen is onmisbaar.	1
• Zichtlijnen.	1
• Ziet er altijd netjes uit.	1
• Zijn veel mensen in Zoetermeer die daar met veel plezier een vereniging of club bezoeken.	1
• Zo goed ken ik het park niet dat ik dat kan beantwoorden	1
• Zo groen mogelijk houden. Niets meer bijbouwen.	1
• Zoveel mogelijk 'natuurlijk' groen bewaren.	1
• Zoveel mogelijk groen behouden. Een betere ontsluitingsweg en parkeergelegenheid	1

Tabel X3. Genoemd aspect wat er in de toekomst in het Vernèdepark verbeterd zou kunnen worden

Genoemd verbeterpunt	Aantal keren genoemd
• - Padenstructuur verbeteren - parkeerterreinen combineren	1
• (Veilig) losloopgebied voor honden	1
• 👍	1
• 1 groot skatepark.	1
• 2B home eindelijk weer open	1
• 2B home eruit.	1
• 2B-home in gebruik nemen voor bv. sport.	1
• 2B-Home weer als een verenigingsgebouw.	1
• Aan de randen waar nu het gebouw staat van voorheen 2bhome zouden woningen (appartementen) kunnen worden gebouwd. Ik denk aan maximaal vijf lagen hoog.	1
• Aan het park zelf niet zoveel! Maar betere bewegwijzering om te weten welke verenigingen er te vinden zijn. De eerste keer dat wij er waren, ging er een wereld voor ons open. Woonden toen al 20 jaar in Rokkeveen.	1
• Aanbod activiteiten	1
• Aandacht voor het park.	1
• Aangeven dat het voetpaden zijn. Dat de mensen die onderhoud plegen niet met de auto rijden en alle paden kapotrijden.	1
• Aanpak overlast jeugd.	1
• Aantrekkelijker, mooiere inrichting, zie Bentwoud	1
• Aanzicht van de bestaande gebouwen en opknappen brug en paden.	1
• Accommodaties.	1
• Achterstallig onderhoud.	1
• Afwatering.	1



- Al die verenigingen zien er wat armoedig uit, mag wel een opfrisbeurt gebruiken 1
- Alle meubilair en gebouwen ogen aftands. 1
- Alles. 1
- Alles moet blijven zoals het is er wordt te veel groen weggehaald ook een groenzone door Zoetermeer kan opwarming voorkomen. 1
- Alles. Het ziet er best verlaten/afgelegen uit waardoor het niet aantrekkelijk is om er tijd te spenderen. Het mag wat veiliger gemaakt worden door bijvoorbeeld bij te houden en verlichting toe te voegen. Een wandelpad aanleggen 1
- Andere inrichting, waardoor het er wat opgeruimder uitziet. Het gras verdwijnt soms bij veel regen, en de paden zijn m.i. Te small. Als je er doorheen fietst en er komt een tegenligger dan is het al snel krap. Honden lopen er vaak los, ik weet niet of dat mag maar soms niet fijn. 1
- Auto's rijden naar de parkeerplaats van tennisclub en mariniers nogal hard, hier zou wel wat aangedaan kunnen worden mitget golf is verwaarloosd, wellicht toevoegen aan het park? 1
- Bankjes en afvalbakken. 1
- Beetje opknappen en leuke bestemming vinden voor 2 B Home. 1
- Belangrijk is dat het goed onderhouden blijft. 1
- Beleving, beetje eentonig. 1
- Ben tevreden. 1
- Beplanting is wat ruig. Kan beter. Verjongend is beter 1
- Bereikbaarheid. 1
- Bereikbaarheid (ALTV) per fiets, bijv. Geschieden van autoverkeer. De weg is nu erg smal voor zowel fietsers als automobilisten en voelt onveilig om met kinderen te fietsen. 1
- Bereikbaarheid, inrichting en onderhoud. 1
- Bestrating en onderhoud. 1
- Beter groen wellicht wat meer sportmogelijkheden. Parcour ofzo. 1
- Beter onderhoud. 4
- Beter onderhoud en meer wandelmogelijkheden. 1
- Beter onderhoud en subsidies voor de sportverenigingen. 1
- Beter onderhoud groen en meer recreatiemogelijkheden. 1
- Beter onderhoud van de paden. 1
- Beter onderhoud, uitbreiding van activiteiten. 1
- Beter onderhoud. Meer groen (Vroeger had je nog een groot vlak grasveld waar de kinderen konden spelen, nu is daar de RC-club gekomen) Mijn idee is dat het Vernèdepark nu geen park meer is maar een recreatiepark met groen. 1
- Beter op elkaar afgestemde bebouwing. 1
- Beter verlichten in avond/ nacht. 1
- Betere afscheiding tussen fietspad en wandelpad. 1
- Betere afscheiding tussen park en fietspad langs de rijksweg. 1
- Betere doorgaande route. 1
- Betere en veiligere verbinding voor wandelaars vanaf de Stationsstraat en de Paltelaan 1

- Betere groene verbinding (aansluiting) met Prinses Arianepark/Westerpark voor fietsers en wandelaars 1
- Betere paden. 1
- Betere paden en goede verlichting. 1
- Betere paden. De paden worden door de natuur beschadigd en tegelijk ontstaan er drassige paden die het wandelen bemoeilijken 1
- Betere toegang, nu ligt het onbekend en afgelegen. 1
- Betere toegangswegen, want de huidige toegangsweg naar tennisvereniging ALTV is te smal. 1
- Betere verlichting 1
- Betere voetpaden en beteren aangeven van voet- en fietspaden. 1
- Betere wandelpaden 1
- Betere wandelroutes die aansluiten op station Zoetermeer-Oost 1
- Betere watermanagement? 1
- Betere waterafvoer. Met veel regen, kun je er niet lopen. En de hondenvereniging met loslopende honden vind ik niet fijn. 1
- Bewegwijzering 3
- Bij regen betere afvoering 1
- Bijhouden van groenvoorziening. Meer verlichting op wandelpaden. 1
- Bomen/struiken die tegen hitte kunnen 1
- Bredere paden. Vaak staan er mensen met honden met elkaar te praten en als ik kom hardlopen zien ze mij te laat. 1
- Buiten het park de bewegwijzering 1
- Buiten sportfaciliteiten 1
- Buitenspeelpark 1
- Bundelen van de verenigingen in een sportgebouw. Een zogenaamde multisport & blending, goed voor de jeugd en sport en bewegen voor senioren. 1
- Combi wonen en recreëren. 1
- Daar heb ik niet direct een idee voor. Misschien is het wel goed zoals het is. Wellicht de parkeerplaats bij 2b-home. Een deel daarvan is aan het zicht van de straat onttrokken daar kan het uit oogpunt van veiligheid beter. 1
- Daar heb ik niet zo'n duidelijk beeld over 1
- Daar heb ik onvoldoende kennis over aangezien ik het niet echt ken 1
- Dat de troep meer verwijderd wordt. Vooral bij Tennisvereniging veel zwerfafval 1
- Dat weet ik niet 1
- Dat weet ik niet, ik loop alleen langs de rand van het park. 1
- De voetpaden 1
- De afwatering. Bij langdurige of veel regel overstroomt het gebied. 1
- De begroeiing langs de wetering. Berm ts dijk en park is erg armoedig en verwaarloosd 1
- De bereikbaarheid en zichtbaarheid van de sportverenigingen. Algehele uitstraling van het park. 1
- De bewegwijzering 2

- De bomen worden ondertussen wel erg hoog 1
- De clubgebouwen zouden echt up to date en meer stijlvol gemaakt moeten worden. 1
- De diverse paden 1
- De doelstelling van het park. Nu hangt er veel tuig rond 1
- De groene parken uitbreiden en aan elkaar knopen 1
- De honden aangeliend uitlaten! 1
- De in- en uitrit 1
- De inrichting van het park en de toegankelijkheid 1
- De jongeren bij de skatebaan zijn niet altijd prettig. Dat is vervelend voor de kinderen die alleen naar de korfbal gaan en daarlangs moeten fietsen. 1
- De kwaliteit van de groenvoorziening en de paden 1
- De kwaliteit van de paden. 1
- De midgetgolfbaan is sterk verouderd en zou vernieuwd moeten worden 1
- De natuurwaarde zou wel wat omhoog mogen. Het is een sportpark met heel spaarzaam groen eromheen. Irritant zijn de loslopende honden 1
- De natuurwaarden 1
- De ontsluiting en bewegwijzering. De voormalige midgetgolfbaan. Doodlopende deel bij de schietvereniging (hanglocatie s-zomers). Kwaliteit van het groen. 1
- De oude/bekladde gebouwen verwijderen of opknappen. 1
- De paden 1
- De paden en de wegen in het park zouden kunnen worden verbeterd, zijn erg slecht op dit moment zeker bij regenval. 1
- De paden iets verbreden, wellicht een plek voor een zandkasteel, speeltoestellen, kabelbaan, wat aantrekkelijker maken voor allerlei jeugd. 1
- De paden staan nu vaak vol water en drab, maakt het vaak glad. 1
- De paden struiken en dergelijk 1
- De paden zijn van slechte kwaliteit de toegangsweg naar tennisvereniging is een blokkade om over te stekken en de toegang naar fietspad langs de A12 is soms omslachtig 1
- De paden zijn verwaarloosd 1
- De paden zouden beter onderhouden kunnen worden 1
- De recreatie is mager. Je kan er mooi wandelen zo op de dijk maar verder is er weinig aandacht voor. 1
- De skatebaan daar wordt goed gebruik van gemaakt 1
- De skatebaan en parkeerregelingen 1
- De toegangsweg naar de tennisclub. 1
- De toegangswegen naar het park 1
- De toegankelijkheid zou kunnen worden verbeterd 1
- De toe rit en parkeerplaatsen 1

- De Skatebaan heeft erg slecht asfalt en er liggen vaak heel veel takken en bladeren. Het veld bij de kynologenclub is snel drassig. De bezoekers van de tennisbanen/schietclub rijden als gekken op de toegangsweg. Het zou fijn zijn als hun parkeerplaats anders ontsloten kon worden. Op de dijk achter de schietclub, aan de overkant van het water zou het pad mogen doorlopen naar de trap van de randstadrail. Dan kunnen we een leuk rondje lopen vanuit Driemanspolder. Nu wordt er veel gelopen, maar zakken mensen weg in de modder en aan het einde van de dijk is het best link om op het perron te komen. 1
- De veiligheid. Nu wordt er het hele jaar door vuurwerk afgestoken en verzamelen zich 's-avonds auto's en mensen op de parkeerplaatsen achter de verenigingsgebouwen waar doorgaans weinig zicht op is. 1
- De verlichting, bankjes waar je op kan zitten ook na de regen. En transparantie waardoor je een overzicht krijg 1
- De voetpaden zijn zeer ongelijk. De afscheiding tussen het fietspad langs de grote weg en het park is matig waardoor honden zo maar het fietspad op kunnen schieten met alle nare gevolgen van dien. Verder is de wandelroute langs de tennisbaan een ellende want je wordt regelmatig bijna van de sokken gereden door langsrijdende automobilisten. 1
- De voetpaden. 1
- De wandelpaden en goed onderhoud op het groen. 1
- De wandelpaden en meer groen 1
- De wandelpaden iets breder, zodat je overal met twee personen naast elkaar kan lopen. EN De doorloop naar het Arianepark. 1
- De wandelpaden te veel hoogwater op de paden 1
- De wandelpaden weersbestendig maken. Nooit meer plassen of modderpoelen. 1
- De wegen. Verder misschien een klein beetje opfleuren 1
- De wegen/paden, toegankelijkheid 1
- Door de sportverenigingen e.d. Te verwijderen en er een echt natuurpark van te maken om heerlijk doorheen te lopen in alle rust. 1
- Doorgaande wegen en wandelpaden 1
- Duidelijke aanwijzingen naar de diverse clubs 1
- Duidelijker maken wat er is: toen we er doorheen wandelden, verbaasde ik me over wat er allemaal te doen valt. Terwijl ik er vaak langs fiets (over de stationsstraat) 1
- Duidelijkheid dat dit een park is en dat je er evt. kunt wandelen, dat is mij nooit opgevallen. 1
- Ecologie en leefgebied voor wilde dieren 1
- Een bankje langs de lange paden en nóg meer bomen. Misschien meer mogelijkheden om vuil weg te kunnen gooien, want je vindt er veel wegwerpvuil en dan moet je het zo lang bewaren tot je een vuilnisbak tegenkomt. Vooral tussen de beide parkjes, waar ook veel wielrijders komen en hun rommel maar in de bosjes gooien! 1
- Een betere en grotere skatebaan 1
- Een betere uitgebreide skatebaan 1
- Een bomen kap en verplantten van nieuwe bomen. 1

- Een fitness gedeelte maken. Overzichtelijk maken de ruimtes 1
- Een functie voor meer Zoetermeeders dan alleen voor enkele kleine clubjes. 1
- Een koffietentje waar ook snacks verkocht worden erbij. 1
- Een leuke koffiebar met zitjes 1
- Een mooie waterpartij erbij. De midgetgolfbaan is echt aan vernieuwing toe. 1
- Een openbaar en afgesloten terrein om honden veilig te laten rennen, zwemmen en spelen. Goed voor socialisatie, gezondheid en vermindert overlast in de woonomgeving. Goed voorbeeld is in de wijk Rokkeveen te zien. 1
- Een speeltuin voor kinderen 1
- Een speeltuin en het park wat hipper en vriendelijker maken. 1
- Een sportzaal 1
- Een wandelpad door te trekken aan de overzijde van de Delftsewallen, zodat het een rondje wordt. 1
- Een wat uitnodigender aanzien. Het ligt vanuit de Paltelaan een beetje verstopt en het eerste dat je ziet is een kale parkeerplaats. 1
- Er moeten minder bomen worden gekapt. De combinatie van rust en groen moet behouden blijven. 1
- Fitnesspark plaatsen 1
- Gebouwen hebben vernieuwing nodig 1
- Geen aanbevelingen 1
- Geen autoverkeer meer langs de kynologenclub en het park 1
- Geen hondenverenigingen 1
- Geen idee 32
- Geen idee, houden zo 1
- Geen idee, ik kom er eigenlijk nooit en zal het persoonlijk niet missen 1
- Geen idee, misschien de paden. 1
- Geen mening gevormd 1
- Geen verbeterpunten 1
- Geen voorstel 1
- Geen, men moet het groen goed onderhouden 1
- Geheel nieuwe invulling met groen, sport en wonen 1
- Geheel ophogen 1
- Geluid van de weg verminderen 1
- Geluidswal A12 of stil asfalt laten leggen 1
- Gevoel van veiligheid, vaak zitten er hangjongeren bij de skatebaan en het park is avonds/nachts erg donker en een betere toegankelijkheid tot publiek groen, het grote grasveld in het park wordt regelmatig "ingenomen" door de kynologenclub 1
- Goed onderhoud(en) 2
- Goed onderhouden natuurpark met mooie wandelgebieden en een afgesloten, groot veld voor honden. 1

- Goede huidige combinatie 1
- Grasveld beter onderhouden. Misschien picknick tafels. 1
- Gravel paden maken voor fietsers 1
- Groen behouden 1
- Groen bijhouden en paden opnieuw tegelen/asfalteren. Sommige plekken zijn moeilijk om te berijden. 1
- Groener 1
- Halverwege Delftsewallenpad een extra voetgangersbrug 1
- Handhaven 1
- Heb je even... - Leegstand oude era gebouw z.s.m. Aanpakken en woningbouw hiervoor realiseren. - Toegangsweg tot ALTV en commandocentrum verbeteren. - Verbinding maken tussen de diverse faciliteiten in het park. Sport, spel, woningbouw logisch combineren. - Skatevoorziening z.s.m. Een upgrade geven. Dit voldoet niet meer aan de wensen terwijl er in de grote steden de skatevoorzieningen volop in ontwikkeling zijn. 1
- Herstructureren en samenvoegen van diverse verenigingen 1
- Het (groen)onderhoud, maar dat geldt voor ongeveer heel Zoetermeer. 1
- Het aanbieden van hondenpoepzakjes door de gemeente. 1
- Het deel van het park dichtbij Nutricia maak een wat ongezellige indruk, dit zo kunnen worden verbeterd. 1
- Het fietspad kan m.i. Beter op een andere meer veilige plek geplaatst kunnen worden. Daarnaast is het goed om meer soortige bomen en struiken te plaatsen Hoewel de geluidsoverlast misschien binnen de perken is, zou het prettig zijn als er een nog betere geluidswal komt. Dit van de Stationsstraat tot einde ALTV- complex. De skatebaan meer als echt onderdeel van het park zien en niet aan de buitenkant. Meer plaatsen om auto's te plaatsen en meer veiligheid inbouwen voor wegrijden van auto's. Concreet: wandelen en fietsen separaat houden maar zodanig aanleggen dat men van de ene naar de andere locatie loopt Aandacht voor sociale controle. 1
- Het fietspad langs het park. (Bij weersomstandigheden slecht begaanbaar) En de plastic container aan het begin van het park. Die staat altijd zo, dat je in het gras/modder moet staan om een zak weg te gooien 1
- Het gebruik door de verschillende verenigingen c.q. organisaties wat minder intensief laten zijn. 1
- Het groen onderhouden, bankjes, picknickveldje 1
- Het groenbeheer, de watergangen geschikt maken en houden voor vissers. 1
- Het hele park is wat verouderd en heeft een algemene opknapbeurt nodig. De uitgangspunten voor de nieuwe plannen zijn prima: een mooi evenwicht moet bereikt tussen woningbouw, sport-recreatie en natuurbeleving. 1
- Het imago 1
- Het is gedateerd, rommelig en oogt niet fris met leegstaande gebouwen en vieze parkeerplaatsen. 1
- Het is goed zoals het nu is. 1
- Het is mooi zoals het is, overzichtelijk, vol activiteiten 1

- Het is op veel tijden door de week een anonieme stille plek. Door een andere functiemenging worden mensen gezien en wordt het minder unheimisch. 1
- Het is op zich prima maar wat verouderd en de laatste jaren niet goed genoeg onderhouden. Als het wat knapt wordt kan de indeling zo blijven. 1
- Het mag allemaal wat netter, vind het er soms wat rommelig uitzien. 1
- Het onderhoud is pet. De paden worden smal, de bruggetjes rot, de bomen slecht onderhouden 1
- Het onderhoud van de paden. 1
- Het onderhoud. 2
- Het oude bridgehome zou een geschikte functie moeten krijgen, desnoods afbreken 1
- Het pad wat parallel loopt aan de mini-auto racebaan richting de korfbalclub moet verbeterd worden. Sowieso de afwatering, want soms is het een grote modderpoel. 1
- Het park als wandelgebied houden. Nu komen er regelmatig fietsers doorheen Die naar de tennisbaan enzovoort willen. Dit levert soms gevaarlijke situaties op met de hond uitlaten 1
- Het park is niet van deze tijd en zou een betere bestemming kunnen krijgen 1
- Het park vergroenen door meer planten en bomen te plaatsen 1
- Het park zou in mijn beleving wat verjongd (opener) mogen worden. 1
- Het zou mijns inziens gedeeltelijk voor woonhuisvesting gebruikt kunnen worden met behoud van sommige faciliteiten 1
- Hiervoor kom ik niet vaak genoeg in het park zelf 1
- Hoewel ik geen frequente bezoeker ben van het park – onbekend maakt wellicht onbemind – is mijn algemene (historische) indruk niet dat het Vernèdepark gevoelsmatig het meest prettig toeven is van alle Zoetermeerse parken. Misschien kan het iets lichter, speelser met waterpartijen en bruggetjes en met één of meer grote, groene, gemaaide grasvelden, vergelijkbaar met het centrale grasveld van het Binnenpark in de wijk De Leyens. Iets meer tuingevoel. 1
- Hondengedeelte, niet overal 1
- Hondenpoep opruimen en handhaven 1
- Houden zoals het is 2
- Iets betere paden 1
- Iets meer kleur in de vorm van bloembakken of perken 1
- Iets meer onderhoud 1
- Ligt er goed onderhouden bij, kom er te weinig om daar een oordeel te geven 1
- Ik ben tevreden zoals het is. 1
- Ik denk dat het een mooi gebied is om veel beter te besteden. Niet volbouwen maar juist een plek voor ontmoeten, recreatie, jongeren en ouderen. 1
- Ik kan me voorstellen dat de onoverzichtelijkheid van de paden voor onveilige situaties of gevoelens kan leiden. Ik vind het in de zomerperiode een voordeel om dat het fietspad tussen de bomen en struiken ligt. 1
- Ik kom er niet vaak, maar er bedruipt toch een gevoel van onveiligheid. Het is er te donker bijv. Doordat het naast de snelweg ligt heeft het toch een andere sfeer dan bijv. Wilhelminapark. 1

- Ik mis kleur in de natuur in (en rondom) het park. Ik zou graag meer bloemen zien en initiatieven voor bijen en vlinders etc. Meer diversiteit in de natuur zodat ook de dieren en insecten hun plek kunnen vinden. 1
- Ik vind het mooi als het is nu. Misschien iets doen aan grote plassen die op voetpad vormen tijdens veel neerslag (ophogen of zo). 1
- Ik vind het prima zoals het nu is. 1
- Ik vond vroeger de parkeervoorzieningen vrij minimaal... Mijn kinderen hebben daar getennist en gekorfbald. Dit is denk ik dan nog steeds zo. 1
- Ik weet het niet ik vind het prima zo. 1
- Ik zou het zo niet weten 1
- In de avond en nacht vaak verlaten, dus onveilig. Heel inefficiënt gebruik van de grond 1
- Informatie wat allemaal in het park te vinden is 1
- Ingang/uitrit park voor de auto kan beter. Nu smal en onoverzichtelijk 1
- Interessantere wandelroutes 1
- Is goed zoals het nu is. 3
- Je ziet de ouderdom van het park. Voor mij juist mooi, niets veranderen 1
- Kan hier niet over oordelen (te weinig het park bezocht). 1
- Heb geen suggesties 1
- Kijk of er in het verleden zichtlijnen zijn gemaakt naar bestaande oriëntatiepunten. En ga eens naar Amsterdam toe, naar het Sarphatipark. Dan heb je een goed voorbeeld, (let op de ronde wegen), hoe je het eventueel zou kunnen doen. 1
- Kinderspeeltuin 1
- Klein speeltuintje voor de kleine kinderen. 1
- Kwaliteit van het groen en de mogelijkheden voor het bestaande recreatieve gebruik op orde houden! 1
- Kwaliteit van het groen. Indeling van de paden/ verenigingskavels. Kwaliteit van sommige paden. 1
- Leegstand tegengaan, onderhoud sommige gebouwen. Betere recreatieve voorzieningen. 1
- Lekker zo laten 1
- Leuke speeltuin of een fitnessparcours. 1
- Leuke speeltuin voor kinderen erbij. 1
- Looppaden 1
- Losloopveld voor honden 1
- Maak het kleiner, bouw er wat appartementen, niet te duur en niet te hoog. 1
- Makkelijker toegankelijk vanuit dorp 1
- Meer aanplant van bomen. Er zijn er nogal wat verdwenen de laatste jaren. 1
- Meer aansluitingen voor elektrische auto 1
- Meer afscheiding ten opzichte van de A12; er is nu te veel zicht en geluid. 1
- Meer afwisselend groen, hoger/groter/dichter groen 1
- Meer bakken voor de rommel dat zie je nog wel. Verder zou ik het niet weten. 1
- Meer bankjes om te rusten 1



- Meer beplanting wat in de winter groen blijft /blad behoudt 1
- Meer biodiversiteit in groenvoorziening! Iets meer bankjes. Meer "oudere" bomen 1
- Meer biodiversiteit en onderhoud paden 1
- Meer bomen (nu is er veel gekapt). Deels als het Balijbos in het klein maken.... Waterplas? 1
- Meer bomen en paden. 1
- Meer bomen, bos 1
- Meer bomen, meer paden 1
- Meer bos dan park van maken 1
- Meer bosachtig wandelgebied 1
- Meer diversiteit aan groen. 1
- Meer doorkijk vanaf de omliggende wegen voor een gevoel van veiligheid. Activiteiten in dat gebied aanpassen/ vervangen, daar waar een grotere diversiteit aan Zoetermeerders aan mee kan doen en misschien/ hopelijk, enthousiast voor kan worden gemaakt. Bijvoorbeeld 1. Een Jeu de boules baan in de-open-lucht, evenwijdig aan en goed in het zicht van, de doorlopende weg tussen de rotonde en de Stationsstraat. Met een zelfsluitend hek eromheen om honden erbuiten te houden. 2. Of een vandalismeproof traject(je) met fitnessapparatuur en een waterpomp met drinkwater zoals heel mooi en goed aangelegd in Oosterheem. Heldere stations achtige verlichting en eventueel andere maatregelen, als preventief systeem dat daar geen hangplek(ken) ontstaan. De huidige ondoorzichtige en niet uitnodigend loods valt op door lelijkheid en doodse uitstraling. De ingangsruidten tot het park een uitnodigende en met moderne uitstraling geven. Goed verlicht. 1
- Meer een open karakter maken van dit deel waardoor het in de avonden ook veiliger oogt. 1
- Meer fietspaden 1
- Meer groen 6
- Meer groen en zitbanken 1
- Meer groen, verwijderen toegangsweg voor gemotoriseerd verkeer (richting tennisvereniging) 1
- Meer groen/wandelgebied 1
- Meer hoog groen 1
- Meer horeca 1
- Meer lampen 1
- Meer licht 2
- Meer lichten en verbeteren wandelpaden 1
- Meer mogelijkheden om te recreëren 1
- Meer natuur 1
- Meer of beter onderhoud groenvoorzieningen 1
- Meer onderhoud 1
- Meer onderhoud van de paden 1
- Meer onderhoud, hou het simpel 1
- Meer onderhoud. Ziet er beetje sjofel uit 1
- Meer open. Huidige voorzieningen opknappen 1

- Meer parkeerplaatsen 1
- Meer parkeerplekken voor auto's of een centrale parkeerplek. Zeker als er een gebeurtenis is bij een vereniging loopt het vol. 1
- Meer plek om te spelen voor kinderen 1
- Meer structuur en minder rommelig 1
- Meer structuur, nogal rommelig 1
- Meer struiken en bomen laten groeien 1
- Meer stukken die niet 'in gebruik' zijn, dus meer bosschages en stukken waar de natuur haar gang kan gaan. 1
- Meer toegankelijk. Het ligt nu een beetje verscholen. Aantrekkelijker maken met natuurspeeltuin 1
- Meer toegankelijkheid, nu door al de verenigingen, die hun eigen gebied afzetten met hekken etc. Is het niet echt een park 1
- Meer variatie in begroeiing en bloeiende bomen of struiken 1
- Meer variatie in groen. 1
- Meer variatie naast skatebaan zoals basketbalveld klimrekken etc. voor workouts 1
- Meer variatie, meer 'park', speelplaats voor kinderen, waarbij ze veilig kunnen oversteken 1
- Meer wandelpaden 2
- Meer zit gelegenheid meer prullenbakken 1
- Meer/beteronderhouden groen 1
- Midgetbaan vaker open, meer diversiteit groen waardoor wat meer intimiteit ontstaat, picknickplaatsen. 1
- Minder 'verstopt' en schoner 1
- Minder afgelegen hoekjes, ik loop er nu in het donker liever niet doorheen 1
- Minder auto mogelijkheden, meer fiets mogelijkheden, routes en spelen door het bos 1
- Minder dichte begroeiing 1
- Minder donkere plekken 's avonds 1
- Misschien een opfrisbeurt. Aantrekkelijkheid om daar te wandelen 1
- Misschien iets meer verlichting in bepaalde stukken 's avonds. 1
- Misschien iets van horeca, leuke ontmoetingsplaats 1
- Misschien ook een fitness voor als het zwembad dicht gaat 1
- Moderner meer op de jeugd van nu met een eigen clubhuis waar ze kunnen chillen met een straatwerker er bij die jongeren kan begeleiden die het verkeerde pad op dreigen te gaan 1
- Moderniseren en verwaarlozing 1
- Modernisering, opschoning en verlichting 1
- Mogelijkheid tot uitbreiding buiten van JBC 1
- Mooie wandelroutes. Verbinding met andere parken in Zoetermeer via bewegwijzering voor wandelaar of fietser. Je kunt prachtige fietsroutes uitzetten van park naar park. 1
- Mooiere skatebaan met meer mogelijkheden 1
- Mooiere wandelroutes, betere toegankelijkheid. 1
- Natuur 1

• Natuurpark voor kinderen, met bootjes, klimwerk, enz.	1
• Netter	3
• Netter en wat minder gedateerd	1
• Niet nodig	1
• Niet steeds meer stukken er af halen waar je niet meer kan wandelen, zoals de korfbalvereniging. Eén keer per week wordt er iets gedaan, als je geluk hebt en er worden steeds meer stukken van het publieke gedeelte afgehaald.	1
• Niet van toepassing	1
• Niet zoveel	1
• Niets	13
• Niets, de natuur zijn werk laten doen met minimale invloed van de mens	1
• Niets, zo laten maar wel onderhouden.	1
• Nieuwe clubhuizen voor de tennis, kynologenclub en midgetgolf	1
• Nog beter groen	1
• Nog meer diversiteit aan bomen en planten.	1
• Nog meer groen	2
• Nog meer ruimte voor groen	1
• Nu een redelijk saai park, maak een duidelijk wandelrondje met goede verbinding richting dorpsstraat.	1
• Om door te wandelen is het prima Gewoon goed onderhoud lijkt me genoeg	1
• Onderhoud	7
• Onderhoud aan groen.	1
• Onderhoud beter bijhouden	1
• Onderhoud en afval	1
• Onderhoud paden wellicht en check veiligheid (bosschages en verlichting)	1
• Onderhoud van de (loop) paden en het groen.	1
• Onderhoud van de paden...	1
• Onderhoud wandelpaden	1
• Onderhoud, opknapbeurt. Betere voorzieningen.	1
• Onderhoud/beheer	1
• Onvoldoende bekend met park.	1
• Opknapbeurt skate baan	1
• Opknappen	2
• Oppimpen...beetje vergane glorie	1
• Over het algemeen een wat "vriendelijkere" uitstraling met aandacht voor veiligheid/verlichting en ontmoetingsplekken/picknick tafels/banken e.d.	1
• Overgang naar de parkeerplaatsen zijn nogal rommelig qua opzet	1
• Overzichtelijker	1
• Overzichtelijkheid	1

- Pad achter ALTV, ook voor voetgangers maken, is nu autoweg. Ook het 'pad' wat nu door gras loopt naar parkeerplaats van tob home, graag echt wandelpad maken. 1
- Paden 1
- Paden iets verbeterd, veiliger gevoel geven om er te zijn 1
- Paden verbeteren, autovrij maken. 1
- Paden worden slecht 1
- Paden, (meer)bankjes sommige hekken zijn erg oud en zien er vervallen uit 1
- Paden, bewegwijzering en routing 1
- Park ziet er wat verwaarloosd uit. Met name het gedeelte bij de tennisbanen en schietclub. 1
- Parkeermogelijkheid 1
- Parkeergelegenheid 1
- Parkeergelegenheid bij de korfbal overzichtelijker maken en niet zo afgeschermd. Het pad naar de RC-club heeft onderhoud nodig. 1
- Parkeergelegenheid en verlichting 1
- Parkeermogelijkheden 1
- Parkeren 1
- Parkeren tennis/padel 1
- Parkgedeelte vergroten en aantrekkelijker maken 1
- Plaats meer bomen. Deze zorgen voor verkoeling en opname co2 waar d66 zich zo druk om maakt 1
- Prettiger park van maken, het voelt niet helemaal prettig om daar te wandelen. Te stil, te gesloten, geeft een wat onveilig gevoel 1
- Prima zo 1
- Proberen auto's te minderen. 1
- Promotie van sportgelegenheden 1
- Regulier onderhoud 1
- Rommelige uitstraling langs de Paltelaan 1
- Ruimte voor losloopegebied 1
- Rust behouden 1
- Scheiding weg naar tennisbaan met voetpad scherper, midgetgolf opknappen. Opknappen skatebaan 1
- Schoner 1
- Schoner en wat gezelliger. Nu is het een beetje een hoek waar je niet echt wilt komen. 1
- Schoner, netter, meer aandacht voor veiligheid 1
- Skatepark meer aantrekkelijk maken. 1
- Sociale veiligheid 1
- Sommige plekken doen verlaten/vervallen aan. Prettig om dit te verbeteren. Daarnaast vind ik de ligging van de parkeergelegenheid t.o.v. de wandelpaden onprettig. Het pad loopt deels dwars door/over het parkeerterrein. 1
- Sommige wandelpaden 1
- Soms staat er te veel water in het park. Wat meer bankjes plaatsen om uit en in de zon te zitten. 1

• Speel- en ontmoetingsgelegenheid	1
• Speelmogelijkheid kinderen	1
• Speeltoestellen op grasveld, tijdelijk openstellen Bhome voor horeca	1
• Speeltuin voor (kleine) kinderen	1
• Sportverenigingen verplaatsen en park geschikt maken voor ontspanning/ recreatie (vergelijk Binnenpark)	1
• Strooien bij gladheid, geen graffiti in bruggetjes En stoppen met bomen kap, bewust meer groen creëren	1
• Structuur in de infrastructuur. Betere ordening en toegang tot de verenigingen. En houdt het groen	1
• Tevreden	1
• Toegang	1
• Toegang tot het park.	1
• Toegangswegen/bestrating. Uitstraling, ziet er nu armoedig en rommelig uit.	1
• Toegangsweg en parkeergelegenheid	1
• Toegangsweg, verlichting	1
• Toegangswegen	1
• Toegankelijkheid.	2
• Toegankelijkheid ALTV en de schietvereniging. Het toegangspad is smal, zeker in de haakse bocht levert het soms gevaarlijke situaties op. De veiligheid voor fietsers kan ok beter. Wij laten onze dochter van 16 in de avonduren niet alleen fietsen vanaf ALTV omdat het pad zo afgelegen is	1
• Toegankelijkheid/bereikbaarheid van bijv. ALTV. Huidige ontsluitingsweg is onhandig	1
• Tunneltje wat minder steil.	1
• Uitbreiden van groenvoorziening en de wandelpaden rolstoel toegankelijk te houden/maken.	1
• Uitbreiding aantal jeu de boulesbanen.	1
• Uitbreiding parkeerplaatsen COM sv Zoetermeer, veiligheid toegangsweg	1
• Uitstraling en toegankelijkheid	1
• Veel bomen en struiken weggehaald. Park is een groot woord. Meer een grasveld.	1
• Veel overlast van jongeren bij het skatepark en de parkeerplaats bij de korfbal	1
• Veel. Het park is niet onderhouden en achterstallig. Moderne dingen en updates aan de sportclubs geven meer aanzien	1
• Veiligheid.	1
• Veiligheid s avonds	1
• Veiligheid in het donker, sportfaciliteiten moderniseren zodat ze ook in de toekomst aantrekkelijk blijven	1
• Veiligheid, snoeien	1
• Veiligheid, geen honden uitlaat plek, heen hangjongeren	1
• Veiligheid, toegankelijkheid, minder verscholen	1
• Veiligheid!	1

• Verbetering wandelpaden in het bijzonder onderhoud paden verlichting en snoeibeleid langs paden	1
• Verenigingen verhuizen, bomen snoeien/vervangen en faciliteiten maken voor alle leeftijden.	1
• Verlichting	3
• Verlichting (veiligheid)	1
• Verlichting in donkere wintermaanden	1
• Verlichting nog meer een groene haven maken	1
• Verlichting Toegang bij het voormalig era gebouw Herindeling voormalig bridgehome en aangrenzend veld	1
• Verlichting, bestrating, irrigatie	1
• Vernieuwen van de skatebaan, andere voorzieningen zoals speeltuin erbij, meer groen	1
• Vernieuwing van het skatepark gedeelte, het oogt wat oud.	1
• Visuele aanwezigheid van de snelweg	1
• Voet- fietspaden	1
• Voetbalveldje voor de jeugd, dat is allemaal nogal schaars en klein in de wijk	1
• Voetpaden en beter onderhoud bebossing	1
• Voldoet in huidige vorm	1
• Volgens mij is het park in de huidige vorm voldoende ingericht en ontsloten. Ik zou er weinig aan veranderen	1
• Voor diverse verenigingen een beter dak boven het hoofd.	1
• Wandelpaden	3
• Wat meer bloeiende struiken en bomen zou aardig zijn.	1
• Wat meer licht in het donker en eventueel hier en daar een camera en borden dat er gewaakt wordt. Meldknoppen, bijvoorbeeld zoals die van de brandmelding en dan met een intercom erbij, om alarm te slaan in geval van nood (handig dan, dat er ook camera's staan...! En borden).	1
• Wat meer mogelijkheden tot buiten activiteiten. Denk aan sport en speel toestellen. Ook zou de veiligheid verbeterd kunnen worden door middel van goede verlichting	1
• Wat meer opschonen. Rommel is de grootste ergernis, maar verder eigenlijk niets.	1
• Wat meer verscheidenheid aan beplanting	1
• Wat mij betreft niet veel	1
• Wat opgeruimdere look.	1
• Wat vriendelijkere opzet. Beetje vergane glorie nu.	1
• Waterhuishouding, wandelpaden.	1
• Wateroverlast.	1
• Weet ik niet.	12
• Weet ik niet zo goed. Als het maar groen blijft.	1
• Weg naar tennisvereniging erg onduidelijk en smal voor auto.	1
• Wegen, zijn in matige staat Verlichting	1
• Weinig.	1
• Weinig, heeft geen algemene recreatieve waarde; te veel lawaai.	1

- Welke clubs zijn nog actief en welke niet(meer)? Kortom, de bewegwijzering kan stukken beter! 1
- Wellicht een upgrade van het skatepark, die ligt er wat vervallen bij. 1
- Wellicht nieuwe aanplant, goed onderhoud en diverse bomen en planten 1
- Wellicht nieuwe bestrating, verlichting, opknapbeurt gebouwen 1
- Wellicht toch wat meer begroeiing. 1
- Werkende clubjes, aangeboden verhuur van fietsen en/of plekken om te eten/snacks halen en op het terras zitten. 1
- Woonvoorzieningen die passen binnen de uitstraling van de directe omgeving 1
- Zichtbaarheid voor de buurt 1
- Zo laten. 2
- Zo laten zoals het is? Naast normaal onderhoud natuurlijk 1
- Zojuist aangegeven. 1
- Zorg voor een goede afwatering zodat je niet in de bagger loopt. Houdt het schoon en netjes. Zodoende nodigt het uit in plaats van een afkeer te genereren. 1
- Zorgen dat de wandelpaden goed onderhouden worden 1
- Zorgvuldiger en subtieler onderhoud 1
- Zoveel mogelijk openbaar houden. 1
- Zwemmen moet voor ouderen mogelijk gemaakt worden. Ter bestrijding van ouderdomsziektes zoals Diabetes type 2. 1

Tabel X4. Aspect dat men graag in het Vernèdepark toegevoegd wil zien

Genoemd aspect/onderdeel:	Aantal keren genoemd
• Afgesloten hondenuitlaatstuk.	1
• Alle recreatie die kan worden toegevoegd, vind ik uitstekend en ik kan me daarnaast voorstellen dat er op beperkte schaal ook woningbouw zou kunnen plaatsvinden.	1
• Alleen natuur, want daar is wel behoefte aan.	1
• Alleen sport en spel toelaten. Groene long in de wijk.	1
• Allereerst en in ieder geval de bomenrij die de snelweg geluiden en -uitstoot kan " tegen" houden. Het is vanouds een sport en recreatiegebied en onderwijs zou daar goed bij kunnen passen. Geen commercie! Ook niet volgooien met woningen!	1
• Alles mag zolang e maar meer levendigheid ontstaat. Alleen bij ALTV zie ik actie. Bij alle andere clubs/organisaties lijken nooit activiteiten te zijn.	1
• Als het moet, dan sport	1
• Als het park, park blijft kunnen er woningen worden gesitueerd	1
• Alsjeblieft GEEN woningen! Maar ook GEEN onderwijs! Het is al zo'n klein parkje, hou het alsjeblieft groen. Recreatie dus!	1
• Bankjes langs de fietspaden	1
• Bankjes Meer wandelpad Speelgelegenheid kleine kinderen Kinderboerderij?	1
• Bankjes om van de rust te genieten.	1
• Basketbalveld.	1

• Beplanting ter stimulering biodiversiteit en voedselbos	1
• Betaalbare woningen onder de €300.000 voor startende gezinnen. Zie vorig antwoord	1
• Beter en méér groenonderhoud, buurttuin en buurthuizen	1
• Betere algemene verlichting	1
• Betere bereikbaarheid	1
• Betere bereikbaarheid van de huidige (sport) voorzieningen en een plek voor jongeren om te ontmoeten en te sporten (zonder lidmaatschap) zoals een basketbalveld (eventueel ism lokale Basketbalvereniging).	1
• Betere paden en bankjes.	1
• Betere verlichting.	3
• Betere wandelpaden.	1
• Bijv. Buiten fitness toestellen	1
• Biljartcentrum voor vereniging.	1
• Bomen en groen.	1
• Bomen, planten en biodiversiteit	1
• Buiten fitnessstoestellen	1
• Buitensportmaterialen	1
• Café.	1
• Daghoreca! Brasserie of theetuin.	1
• Dan liefst woningen langs de randen van het park.	1
• Dat het midgetgolf weer actief wordt of een andere activiteit.	1
• Dat het een sportgebied blijft met meer recreatiemogelijkheden.	1
• Deel voor woningen, mogelijk met nieuwe denksportlocatie	1
• Discgolfbaan.	1
• Dit is meer aan de bewoners die rond het park wonen.	1
• Diverser plantenleven.	1
• Een bankje.	1
• Een bloementuin. Dierenhotel. Voor de kleine insecten. 🐞	1
• Een buitenzwembad.	1
• Een grote sporthal, zodat ook de zaalwedstrijden van de korfbal daar gespeeld kunnen worden. En dat er daar in de winter ook getraind kan worden.	1
• Een groter park zou mooi zijn.	1
• Een koffie/lunch bar voor sociale ontmoetingen Groen behouden en juist uitbreiden Wandelpaden goed onderhouden	1
• Een midgetgolfbaan.	1
• Een mooi park met kleur en een vijver. Plek voor vogels en recreatie	1
• Een mooie plek op het voormalige voetbalveld. Woningen voor ouderen.	1
• Een multifunctioneel gebouw op de ERA-locatie waar men kan sporten en de tekorten aan schoollokalen kan opvangen	1
• Een multifunctionele binnensportaccommodatie.	1
• Een natuurspeeltuin.	2



• Een outdoor fitness route.	1
• Een recreatie/ sport parcours voor ouderen	1
• Een school of een grote speeltuin.	1
• Een sporthal.	1
• Een sporthal naast het korfbalveld.	1
• Een uitspanning, bijvoorbeeld een theehuis of iets dergelijks.	1
• Een waterpartij/vijver.	1
• Eerder recreatie dan woningen	1
• Eerlijk geen idee, niet veel ruimte voor meer denk ik	1
• Eigenlijk alles zodat het park dichterbij de mensen staat	1
• Eigenlijk niks! Lekker groen houden zoals het nu is en een heerlijk groengebied houden	1
• Er hoeft niets te worden toegevoegd.	1
• Er is al genoeg recreatie! Dus daar hoeft echt niets meer bij! Plaats er woningen in en je hebt helemaal geen park meer! Ik zou graag juist meer park (lees: natuur) terug willen zien.	1
• Er is al veel te doen maar voor de wandelaar is er niet veel te zien. Het is niet echt een park om te wandelen. Jammer dat 2bhome er zo slecht bij ligt. Misschien een leuke horeca van maken?	1
• Er is al voldoende sport en een mooi wandelpad. Geen woningen of onderwijs toevoegen. Onze van het park.	1
• Er is voldoende recreatiesport, behalve 2B-Home.	1
• Er mogen best wel woningen komen, maar ook sport en recreatie is belangrijk.	1
• Er zijn wel bouw mogelijkheden, maar het moet vooral ook groen zijn, met goede wandelroutes en ruimte voor grote bomen	1
• Eventueel meer sport, geen woningen.	1
• Eventueel woningen op de plek van 2bhome, verder zoveel mogelijk groen behouden	1
• Extra park.	1
• Extra woningen en een basisschool.	1
• Fiets crossbaan.	1
• Fitness apparaten.	3
• Fitness parcours? Verder prima zo	1
• Fitnesspark dus	1
• Fitnesspark in het groen realiseren	1
• Geen	6
• Geen behoefte om er iets aan toe te voegen	2
• Geen bijzondere wensen voor toevoegingen	2
• Geen bijzonderheden.	1
• Geen gebouwen of woningen.	1
• Geen idee/ geen mening	24

- Fitness mogelijkheden (toestellen) voor vooral ouderen (tevens jongeren-proof). Overdekte en redelijk beschutte hangplek voor ouderen, vooral die met scootmobielen, rolstoelen en rollators e.d., voorzien van parcours waarop veilig getraind kan worden in de beheersing van die hulpmiddelen. Simpele kantine voor koffie, thee, gevulde koek en een toilet. Alles uiteraard zo mogelijk in samenwerking met de beheerders van de reeds aanwezige voorzieningen. Mogelijk wil een fysiotherapeut zich er vestigen, dan wel een sportschool(tje), speciaal voor ouderen, zodat deze de ouderen kan begeleiden bij hun training. Mogelijk kan samengewerkt worden met Fitpoint en het e.e.a. Levert dan ook mooie stageplaatsen op het gebied van Bewegen en (sociale) Zorg. Algemeen: Veel mensen, niet alleen ouderen, maar ook zij chemotherapie, bestralingstherapie e.d. (hebben) ondergaan, en zij die door andere oorzaken problemen hebben met incontinentie, komen de deur niet uit, omdat er dan geen toilet bij de hand is. Het zou goed zijn om verspreid over de gemeente een traject uit te zetten met voorzieningen hiertoe. De grote supermarkten, eetgelegenheden (restaurants, hamburgerverkopers e.d.), grootwinkelbedrijven, gesubsidieerde etablissementen en wat dies meer zij kunnen (moeten) meedoen (en hun voordeel zit dan in de gratis reclame/exposure en de "koop-onder-1-dak" stimulans) en zoals er een Zoetermeer-pas is, kan er voor de doelgroep dan ook een pas zijn om van de (overige) sanitaire voorzieningen gebruik te maken. Deze doelgroep zal de boel schoon en heel houden, in tegenstelling tot wanneer er zonder pas toegang is. Zo revalideren de mensen uit deze doelgroep makkelijker en beter, participeren zij beter en blijven zij gesocialiseerd en ook de eenzaamheid wordt zo een beetje aangepakt. Aan de Louis Braillelaan ligt een enorm "middengebied" waar al de bij deze en voorgaande vragen genoemde ideeën, in uitgebreide(re) eveneens zeer succesvol toegepast kunnen worden
- Geen onderwijs en woningen! Het behouden als park. 1
- Géén onderwijs en/of woningen. 1
- Geen specifieke wensen, maar meer recreatie zou prima zijn 1
- Geen toevoegingen 1
- GEEN verdere bebouwing!!!! Ook geen verdere toevoegingen van wat voor aard ook, mogelijk wel kwalitatieve verbetering van bestaande voorzieningen. 1
- Geen woning aub. Er is genoeg te doen en zou t leuk vinden om dat te behouden. Mooi wandelgebied 1
- Geen woningen. 6
- Geen woningen daar bouwen moet een groenstrook blijven. 1
- GEEN woningen daar, eventueel meer recreatie als dat in te passen valt 1
- Geen woningen, geen scholen. 1
- Geen woningen, heel Zoetermeer waar groen over is wordt bebouwd. Er is ruimte nodig voor ontspanning en plezier op mooie dagen, ik denk dan aan een sportpark met goede verlichting in de winter. Voor de zomer een leuk waterspeeltuin of klein open bad net zoals in het Amsterdamse bos + klein horeca punt. Maar ook een pleintje met zachte tegels waar kinds kunnen leren fietsen zonder op harde stenen te vallen. En een waterbuffer/ energie buffer (stroomopslag). 1
- Geen woningen, maar echt voor recreatie behouden. 1
- Geen woningen, recreatieve en sportieve karakter behouden. 1

- Geen woningen! Dan krijg je klachten over geluidsoverlast met alle clubs. Een plek voor een vuurkuil met wat bankjes erom. En een speeltuin voor honden. Dat hebben we in Zoetermeer nog niet. In Rotterdam betalen mensen er zelfs entree voor. Een multifunctioneel voetbal/basketbalveldje waar je ook kan bootcampen. Met een paar betonnen blokken waar oefeningen tegenaan gedaan kunnen worden. 1
- Geen woningen! Het moet een park blijven voor jong en oud en daarbij het nodige vertier voor sport en recreatie 1
- Geen woningen. Gewoon zo laten. Er is al zo weinig groen in Zoetermeer 1
- Gemeenschapsruimte voor allerlei activiteiten. 1
- Gewoon laten zoals het is. 1
- Graag als een van de weinige plekken in de stad, behoud van huidige indeling. 1
- Graag niets toevoegen aan dit park. 1
- Grasveld voor recreatie. 1
- Groen. 2
- Groen behouden, zijn al sportverenigingen, geen huizenbouw. 1
- Groenblijvende planten. 1
- Groen gerelateerde zaken 1
- Groen kan altijd worden uitgebreid wat mij betreft. 1
- Hardlooppaden. 1
- Helemaal niets bouwen! We hebben alleen meer groen nodig. 1
- Het is goed zo. 1
- Het is prima ingedeeld, het moet voornamelijk alleen vernieuwd worden. 1
- Het park is al heel veelzijdig. In elk geval geen leegstaande gebouwen zoals nu. 1
- Het park moet blijven zoals het nu is. Vooral GEEN woningen bouwen daar! 1
- Hier en daar lekkere ligstoelen, ook fijn voor de mensen van de omliggende kantoren. Een picknickplaats (liever geen BBQ-plek) 1
- Hoe meer openbaar groen hoe beter wat mij betreft. De verenigingen enz. die hun thuisbasis hier hebben, hoeven wat mij betreft niet weg hoor. 1
- Hoeft niet. 1
- Hofje voor bewoning door 65+ers. 1
- Hondenpoepveldje. 1
- Hondenuitlaatplek met omheiningen en misschien een speeltuintje voor kinderen. 1
- Horeca. 1
- Horeca met terras. 1
- Horeca, restaurant o.i.d. Geen woningen. 1
- Horeca. Verder laten zoals het is. 1
- Horecagelegenheden, speeltuin. 1
- Horecagelegenheid, om gezellig even iets te eten/drinken. En gebruik te kunnen maken van een toilet. 1
- Hou het als park met sportverenigingen. Misschien sporthal op de plek van 2b Home. 1
- Houdt het groen. Een mooi fietspad is best mogelijk 1
- Huidige gebruik lijkt redelijk in balans. 1

- Ieder geval geen woningen er is de wijk dorp al nauwelijks groen, misschien is het stukje gebied van het oude Erabouw pand dat stukje beter geschikt voor dat pand is nauwelijks bezet. 1
- Iets meer recreatie misschien? 1
- Iets voor kinderen om te klauteren. 1
- Ik ben er eigenlijk wel tevreden over. 1
- Ik ben in het algemeen geen voorstander van het compleet dichtbouwen van de ruimte. Zoetermeeders wonen al in de dichtstbevolkte en -bebouwde regio en provincie van Nederland. Er moet enige lucht en ruimtelijkheid blijven in de directe leefomgeving van de eigen stad, qua bebouwing en qua verkeer (van personen en voertuigen). Als er gebouwd moet worden, moet de stad groeien aan de buitenranden waar dat kan. Als de stad volgroeid is, moet dat worden erkend en aanvaard. Voortdurende doorgroei is geen Wet van Meden en Perzen. 1
- Ik ben voorstander om juist het sporten op deze plek te behouden en evt. te vergroten. 1
- Ik denk dat een deel wel voor woningen ingezet kan worden 1
- Ik denk dat het aantal (sport-)verenigingen wel de max heeft bereikt in dit relatief kleine park. Nog meer ruimte voor bijvoorbeeld velden gaat enkel ten koste van de aanwezige natuur. 1
- Ik denk niet dat er van deze voorbeelden iets bij moet eerder wat weg zou moeten om het park een duidelijker karakter te geven. 1
- Ik mis daar momenteel niets. 1
- Ik zou graag het park voor recreatie en sport willen blijven zien, zoals het nu is. 1
- Ik zou het nu niet echt kunnen bedenken. Het oogt nu een klein beetje saai vind ik, misschien een grasveldje om te voetballen ofzo of waar je wat andere leuke dingen kan doen 1
- Ik zou niks toevoegen behalve meer bloemen/kruiden etc. Zodat het leefbaar wordt voor insecten en dieren. 1
- Ik zou zeker groen behouden en als er al woningen gebouwd gaan worden dan voor starters! 1
- Indien mogelijk woningen. 1
- Integreer de noordelijke woonwijk, met 1 enkele bouwstrook met een kartelrand van 45 graden, in het bestaande park. 1
- Is goed zo. 4
- Jeugdhuik en woningen laagbouw. 1
- Kan ik nu niet zo verzinnen maar misschien gedeeltelijk woningen, maar nogmaals volledige herstructureren. 1
- Kleine horecavoorziening met wat eenvoudige broodjes (hotdog, broodje kroket, broodje gezond) en drinken (koffie, thee, warme choco) 1
- Kleine horeca. 1
- Kleinschalige woningbouw met behoud van groen karakter. 1
- Kleinschalig project recreatiewoningen. 1
- Kleinschalige horeca. 1
- Klimrekken ect 1
- Kruidentuik, sport, recreatie, 1
- Laat het zoals het is 2

- Logische verbinding tussen sport, spel, recreatie, woningbouw i.p.v. Blokjes denken. 1
- Maak het park zo groen mogelijk (i.v.m. zuiverende functie, zie mijn eerste opmerking). 1
- Maakt mij niet uit. Bestaande zaken lijken toereikend. 1
- Mede ter vergroting van de levendigheid 24/7: Kleinschalige woningbouw met vooral een moderne, originele en frisse uitstraling [o.a. Vooral geen rode of donkere bakstenen!! Origineel, slaat op een uiterlijk dat inspirerend en positief prikkelend is en vooral geen kopie is van de honderden eenheidsworsten die je al overal in het land tegenkomt. Voor Zoetermeer ook een kans om zich hiermee te profileren en nog beter op de kaart te zetten.]. Maximaal 3 hoog. Bestaande uit slechts 2 en 3 kamerappartementen. Met balkonzicht. Ondergrondse parkeergarage voor alle vervoersmiddelen. Deels koop, deels verhuur. 1
- Meer "oudere" bomen Meer bankjes Meer biodiversiteit in de groenvoorziening. 1
- Meer aandacht voor recreatie peuters/ kleuters 1
- Meer activiteiten voor jonge jeugd, zodat het ook leuker is om met jonge kinderen naar het park te gaan. 1
- Meer afwisseling van groen en grotere bijdrage als buurt park voor directe inwoners 1
- Meer bankjes. 1
- Meer bankjes. Maar vooral recreatief. 1
- Meer bomen, Picknick tafels i.v.m. recreatie. 1
- Meer een echt recreatiegebied van maken. 1
- Meer functies die zorgen voor levendigheid na zonsondergang, t.b.v. De sociale veiligheid. 1
- Meer groen 3
- Meer groen, minder zichtbare recreatie, althans de hekken wat minder zichtbaar. 1
- Meer groen, verbindingen met ander groen dichtbij. 1
- Meer natuur. 1
- Meer ontmoetingsplekken in het park, zorgen voor sociale veiligheid. Handhaven van de sport- en recreatievoorzieningen. Vooral geen ruimte opofferen aan woningbouw. 1
- Meer outdoor sport mogelijkheden, geen huizen. 1
- Meer overzicht en betere toegankelijkheid. 1
- Meer park. 1
- Meer recreatie. 2
- Meer recreatie en vereniging ruimte voor bijeenkomsten. 1
- Meer reuring. Theehuis wellicht. 1
- Meer ruimte voor natuur. 1
- Meer sport en wellicht woningen. 1
- Meer sport. 1
- Meer verlichting 1
- Meer mogelijkheden voor hengelsport. 1
- Misschien een klein kinderspeelplaatsje 1
- Misschien fitness apparaten? In elk geval GEEN woningen, er is al zo weinig plek om te wandelen in deze buurt. 1
- Misschien leuke, gezellige horecavoorziening? 1
- Misschien ook een schaaktafel. 1

- Misschien wat recreatie. Ik vind het eigenlijk wel prima zoals het is. 1
- Misschien woningen maar het is nu een fijne plek om te verblijven 1
- Moderne midgetgolf club Overige sporten. 1
- Moet recreatie blijven niet bebouwen. 1
- Monumenten. 1
- Mooie appartementen. 1
- Mooie bomen langs de wetering. 1
- Mountainbikebaan. 1
- Natuur. 2
- Nee, de sportactiviteiten alleen aan de buitenzijde van het park. 1
- Nee, meer als een park behouden. Juist meer op recreatiesport en vrije tijd investeren. 1
- Net als bij de vorige vraag: Meer stukken die niet 'in gebruik' zijn, dus meer bosschages en stukken waar de natuur haar gang kan gaan. 1
- Niet alle ruimten benutten voor sporten, er moet ook ruimte zijn voor recreatie (weekend bezoekers/picknick plaats) en zeker geen woningbouw! 1
- Niet meer dan er nu al is. 1
- Niet te veel hou het open en groen. 1
- Niet veel meer dan er nu is. 1
- Niet verder belasten. 1
- Niets toevoegen maar kwaliteit verbeteren van o.a. De toegangsweg en parkeergelegenheid. 1
- Niets - het voldoet. 1
- Niets eigenlijk. Misschien een horecagelegenheid i.p.v. era gebouw. 1
- Niets en beslist geen woningen. 1
- Niets het is goed zoals het is. 1
- Niets toevoegen eerder sluiten of slopen van bebouwingen en bomen terugplaatsen. 1
- Niets toevoegen er is voldoende liever bebost houden grote weg loopt erlangs 1
- Niets van dat al. Juist rust! 1
- Niets, ik zou het graag willen houden zoals het is 1
- Niets, laat het groen zoals het is 1
- Niets, zeker geen woningen! 1
- Niets. Het is prima zo. 1
- Niks aan veranderen!! 1
- Niks is heerlijk plek voor rust 1
- Niks /niets, zo laten 46
- Onderwijs dagopvang woningen. 1
- Onderwijs en kinderopvang aan rand park (combi met nieuwe sporthal) 1
- Onderwijs en/of woningen. 1
- Op Locatie ERA bouw zou gebouwd kunnen worden, appartementencomplex. Verder upgraden midgetgolf. Aan westkant bij 2B home appartementencomplex. 1
- Openbare sportvelden. 1

• Opgeknapte midgetgolfbaan, speeltuin bij het grasveld in de buurt	1
• Opnieuw een denksportcentrum of ontmoetingscentrum voor senioren	1
• Overzichtelijkheid. Het park is een beetje een doolhof en je kan er niet makkelijk rondlopen zonder op of bij een autoweg te komen	1
• Padelbanen!	1
• Paden voor fietsers.	1
• Park.	1
• Park met sportmogelijkheden zoals in het oude van Tuylpark.	1
• Park zo intact houden.	1
• Picknick plaatsen onder en of dicht bij een boom.	1
• Pitch en Put baan (golf).	1
• Plantjes.	1
• Prima zo.	3
• Recreatie.	14
• Recreatie (het verloren terrein van het midgetgolf) en sport.	1
• Recreatie en sport.	2
• Recreatie en sport als men er behoefte aan heeft. Maar zeker geen woningen ...	1
• Recreatie en sport behouden, een kleine horecagelegenheid bv een kiosk toevoegen.	1
• Recreatie en sport zijn al ruimschoots aanwezig. Door onderwijs en woningen krijgt het park een andere bestemming en wordt het drukker. Een sprothol zou een aanwinst zijn.	1
• Recreatie houden.	1
• Recreatie of picknickvelden, plekken voor BBQ.	1
• Recreatie, sport, bijzondere groenvoorzieningen.	1
• Recreatie, sport, meer groenvoorzieningen (looppaden)	1
• Recreatie, sport. Groen behouden	1
• Recreatie, woningen	1
• Recreatie. In ieder geval GEEN onderwijs en of woningen (of andere gebouwen	1
• Recreatie/sport.	1
• Recreatieve sport- en spelmogelijkheden	1
• Restaurant.	2
• Richt vooral op sport, daarnaast een groene long, superbelangrijk	1
• Ruimer wandelgebied	1
• Ruimte voor "nieuwe" sporten zoals free running/parcours etc.	1
• Ruimte voor een yogaschool.	1
• Ruimte voor muziekgezelschappen.	1
• Rust en zitplaatsen.	1
• Rust niet verstoren met meer van hetzelfde.	1
• Schooltuinen.	1
• Skatepark uitbreiden.	1
• Sowieso sport en recreatie. Een vorm van speciaal (basis) onderwijs.	1

• Speeltoestellen, trimtoestellen.	1
• Speeltuin.	6
• Speeltuin voor de kleine/jonge kinderen.	1
• Speeltuin voor kinderen.	1
• Speeltuin zoals in Rokkeveen.	1
• Speeltuin, barbecueplek in de zomer?	1
• Speeltuin, bomen.	1
• Speeltuin, voetbalveldje.	1
• Speelvoorziening voor kinderen; basketkorven. Het is nu heel eenzijdig gericht op de skatebaan. Geen fijn wijkpark om andere dingen te doen met kinderen. Oude Dorp is al zo versteend, met veel verkeer. Los van de sportverenigingen die er zitten is het een wat armoedig park	1
• Sport	4
• Sportaccommodatie voor bewegingsonderwijs-men verenigingssport. Zorg voor ruime parkeergelegenheid welke ook eventueel gebruik kan worden voor eenmalige activiteiten (vrijmarkt- cultuur en theater evenement - kleinschalige beurzen)	1
• Sport behouden, extra recreatie aan park toevoegen	1
• Sport en recreatie.	5
• Sport en recreatie is er genoeg, niet meer, vooral veel groen en wandelpaden	1
• Sport en speel onderdelen.	1
• Sport en woningen.	1
• Sportmateriaal	1
• Sport parcours.	1
• Sport recreatie.	2
• Sport voor jong en oud.	1
• Sport zou moeten blijven, evenals de vrije toegankelijkheid van het park. De toevoeging van een sporthal/zaal lijkt een goede toevoeging.	1
• Sport, mindfulness, recreatie.	1
• Sportactiviteiten	1
• Sportapparatuur	1
• Sportfaciliteiten	1
• Sporthal.	3
• Sporthal en ruimte voor verenigingen met een klein budget om workshops en cursussen te geven.	1
• Sporthal, parkeervoorzieningen.	1
• Sporthal/sportschool.	1
• Sportmogelijkheden voor ouderen, de huidige faciliteiten zijn daar niet specifiek genoeg op ingericht	1
• Sportpark behouden en buitensport toevoegen. Sportieve looproute met bewegingsapparaat	1
• Sportpark je, zoals bij het Noord AA	1
• Sportpark met oefenmateriaal zodat je buiten kunt sporten, evt. een horecagelegenheid als een mooi theehuis	1
• Sportschool zou hiernaartoe verplaatst worden.	1



- Sportschool, recreatie, horeca 1
- Sporttoestellen voor het hele gezin 1
- Sporttoestellen 1
- Stalen voetbaldoelen. 1
- Stuntstep parcours 1
- Terrasje waar je iets kan drinken 1
- Tijdelijke opvang voor statushouders (vrouwen en kinderen) 1
- Tiny house's 1
- Toevoegingen aan het park zullen het karakter van een park aantasten. Het is al een betrekkelijk klein park maar wel het enig groene gebied in de omgeving. 1
- Toiletten. 1
- Totaal geen bebouwing dat hebben we al meer dan genoeg, misschien iets voor de kinderen zodat ze buiten gaan spelen dan op die verslavende schermen en asociale platforms bezig zijn!! 1
- Trimbaan. 1
- Uitbreiding (sport)verenigingen. Het park ligt een beetje afgezonderd. 1
- Uitbreiding Fitness & recreatie voorziening. 1
- Uitbreiding sportfunctie. 1
- Uitbreiding van de buitenbanen van de Jeu de Boules Club is dringend nodig! 1
- Van mij mag het zo blijven. 1
- Veiligheid. 's Avonds in het donker en in de vroege uren voelt dit park niet als de meeste veilige plek om te wandelen 1
- Verbetering paden en verlichting. 1
- Verhuurplekken van fietsen, cafés. 1
- Vind het zo wel goed. Wel jammer, dat midgetgolf verdwijnt. 1
- Volgens mij is het goed zoals het nu is. Misschien door het toevoegen van een ZEER BEPERKT aantal woningen (gemeente reken jezelf niet rijk meteen) kan het toezicht in het park verbeteren. 1
- Voor zover mogelijk: uitbreiding van het groen, meer bomen. 1
- Vooral bewegen en sport. Bijvoorbeeld beweegpark en voetbalveldje 1
- Vooral geen woningen. Er zijn al genoeg plannen in de directe omgeving zoals tegenover Nutricia en de Entree. 1
- Vooral groen. 1
- Vooral groen en, zoals hiervoor gezegd, en groot afgesloten gebied om honden te laten rennen, trainen enz. 1
- Vooral park behouden. 1
- Vooral recreatie, ontspanning, sport. Geen onderwijs of woningen. 1
- Vooral sport. 1
- Vooral sport en recreatiemogelijkheden. Wandelen, rozentuin o.i.d. Beetje zoals het floriadepark 1
- Vooral sport maar woningen kan ook. 1
- Vooral vergroenen en verfraaien van het park. 1
- Voorziening voor kunst en cultuur, bijvoorbeeld een openluchttheater 1
- Wandelpaden/losloopgebied voor honden. 1

- Wat recreatieve onderdelen, zoals bankjes of natuurlijke sporttoestellen 1
- Waterrecreatie kleinschalig voor kinderen en/of dier. Wel duurzaam en niet wat met een paar jaar weg rot of snel vervalt door te veel onderhoud 1
- Watertappunt. 1
- Wij hebben ons huis gekocht o.a. Het park in de nabijheid. Bouw een flat van 5 à 8 verdiepingen langs de grote weg met VOLDOENDE PARKEERPLAATS. Zodat het niet bij ons in de wijk nog drukker wordt. 1
- Wonen in het park. 1
- Wonen. Recreatie en sport behouden. 1
- Woningen. 18
- Woningen en groen. 1
- Woningen en openbare recreatie. 1
- Woningen en sportvoorzieningen. Dat laatste vooral voor de opvang van de sportvereniging Fitpoint. 1
- Woningen waar vroeger de middelbare school en basisschool stonden 1
- Woningen zijn nodig, maar of dat nu in het park moet.....? 1
- Woningen, gezien de tekorten op de markt. 1
- Woningen, iss goed voor de starters. 1
- Woningen, speeltuin, 1
- Woningen, sport 2
- Woningen, sport, onderwijs, groen. 1
- Woningen, verbeterde parkeergelegenheid. 1
- Woningen, woningen, woningen 1
- Zeker geen woningen!!!!!!!!!!!!!! Geen nieuwe sportactiviteiten, maar huidige sport en recreatievoorzieningen in staat behouden. 1
- Zit al genoeg 1
- Zitbanken 1
- Zitgedeelte rosarium 1
- Zo groot is park niet. Blijven zoals het is. 1
- Zo laten. 2
- Zo mogelijk nog meer groen. 1
- Zo vrijlaten. Geen woningen, niet meer bebouwing. 1
- Zoals aangeven: woningen. 1
- Zou leuk zijn als er meer gratis voor de jeugd te doen is naast de skatebaan. Bijvoorbeeld een tweede beweegpark 1
- Zouden heel goed woningen aan de rand en in het park kunnen. 1
- Zwembad. 1

Tabel X5. Frequentie van gevoel van onveilig in het Vernèdepark

Hoe vaak voelt of voelde u zich onveilig in het park?	Aantal keren genoemd	In % van het totaal
Altijd	19	2,8%
Vaak	26	3,9%
Soms	127	18,9%
Nooit	412	61,4%
Geen mening	87	13,0%
Totaal	671	100,0%
Geen antwoord: 56		

Tabel X6. Toelichting op het gevoel van onveiligheid in het Vernèdepark

Genoemd:	Aantal keren genoemd
• 's Avonds laat (donker) en in de buurt van fietspad langs de A 12.	1
• 's Avonds/in het donker vermijd ik parken in het algemeen, niet specifiek dit park.	1
• 's-avond erg donker. Geen doorzicht door bosschages.	1
• Aan de rand langs het A12 fietspad	1
• Achter de korfbalclub bij de oude midgetgolfbaan is niet echt goed zicht	1
• Alles is dicht gegroeid en slecht onderhouden	1
• Als het donker is	1
• Als het donker is fiets ik om, en niet door het park	1
• Altijd overdag daar	1
• Ben overigens nooit s avonds.	1
• Bepaalde groepen jongeren. Maar het valt daar reuze mee.	1
• Bepaalde doorzichtplekken aanwezig. Bijvoorbeeld wanneer je vanaf het fietspad langs de snelweg het park in wil kijken. Of langs de weg richting het potdicht ogende loodsgebouw naar het park kijkt.	1
• Bij de parkeerplek skatebaan/2bhome jeugdoverlast en drugsproblematiek	1
• Binnen in het park voelt het onveilig bij donker en schemerig weer. Ook ontbreekt de nodige verlichting.	1
• Dan staan er meerdere geparkeerde auto's met duistere figuren erin.	1
• De achterkant van de minigolf, wat ook de ingang is ziet er niet aantrekkelijk uit, geen raam of deur, daar staan wel eens jongeren te hangen	1
• De afstand tussen parkeerplaats en clubhuis is klein	1
• De paadjes waar niet zoveel zicht was.	1
• De rust aan de ene kant, het is vaak niet druk in het park, maakt ook dat je je daar alleen en dus onveilig kunt voelen. Vooral 's avonds is dat het geval.	1
• De toegankelijkheid per fiets is slecht. Ik kan mij voorstellen dat vrouwen alleen zich s-avonds minder prettig voelen. Soms hangjeugd bij de schietvereniging	1
• Dit was een momentopname. Ik ben er niet veel geweest, maar dat vond ik onaangenaam.	1
• Donker.	1

- Donker en afgelegen 's avonds op de fiets, meer centrale ingang voor de verschillende activiteiten zou helpen de Veiligheid te verbeteren 1
- Donkere plekken 1
- Door de honden die daar liepen. Ik hou niet van honden. 1
- Doordat het park buiten de zg sport uren niet echt druk bezocht wordt geven de wat dichter beboste paden niet altijd het gevoel dat het altijd safe is. 1
- Doordat het zo rustig is in het park 1
- Een iets actievere handhaving maakt t nog fijner 1
- Er hangt veel rokende jeugd 1
- Er is weinig te zoeken, waardoor er weinig leven is. Het park trekt (hang)jongeren aan, waardoor ik mij 's avonds niet prettig voel in het park (als je bijvoorbeeld bij ALTV moet zijn) 1
- Er lopen soms wat vage figuren rond 1
- Er wordt veel drugs verhandeld op de parkeerplaats van 2Bhome/zkv de meervogels. In het verleden hebben deze mensen wel eens leden van zkv de meervogels bedreigd. Helaas wordt er vrijwel niks aan gedaan 1
- Erg afgelegen, mindere bereikbaarheid 1
- Fietsers, loslopende honden 1
- Fietspad is slecht onderhouden, van skate baan naar A12 1
- Fietspad s avonds vanaf en naar het tennispark 1
- Ga er maar rondlopen als de zon ondergegaan is. 1
- Geen lampen rond skatepark 1
- Gewoon, wandelend door het 'bos' over het voetgangers pad. Dat dan omdat het zo stil was. 1
- Goed verlicht 1
- Hangjongeren in donkere hoekjes geven geen fijn gevoel. 1
- Hangjongeren in het park. Alcoholisten op het bankje ☺ 1
- Heeft een desolate uitstraling. Altijd wel een paar auto's die onveilig voelen 1
- Het is als het donker is niet de meest veilige plek 1
- Het is een stille weg, richting de tennisclub, met geen tot weinig mensen, er is geen bewoning waardoor het wat onveilig overkomt. 1
- Het is niet heel overzichtelijk vanaf de weg. 1
- Het ligt zo afgelegen dat het aantrekkelijk is voor activiteiten die hier niet thuishoren. Ook opstandige jongeren vormen een bedreiging in groepsverband 1
- Het pad/de weg naar de tennisvereniging is niet prettig en ik kan mij voorstelling dat niet iedereen zich daar veilig voelt. 1
- Het stuk dicht bij de geluidswand van de A12 vind ik erg rommelig. Het is niet helemaal duidelijk wat nou wandel- of fietspad is. 1
- Het stukje pad langs de schietvereniging en de tennisbanen 1
- Honden die loslopen 1
- Ik ben een man, ik voel me niet snel onveilig, maar ik zou mijn dochter er niet alleen laten rondlopen. 1
- Ik ben er alleen overdag 2

- Ik ben je vrouw, wij voelen ons buiten nooit echt veilig 1
- Ik ben niet bang 1
- Ik fiets er alleen overdag 1
- Ik ga er nooit 's-avonds heen. Overdag is het wel goed te doen omdat er dan meer mensen zijn die normaal van het park gebruik maken. 1
- Ik heb dat niet 1
- Ik heb het weleens iets te donker gevonden 's avonds 1
- Ik kan me voorstellen dat het er 's avonds niet zo veilig voelt 1
- Ik kom daar te weinig 1
- Ik kom er alleen bij daglicht. Maar dat geldt voor mij bij alle parken in Zoetermeer 1
- Ik kom er alleen over dag. Vroeger voelde ik soms niet veilig als het donker was. 1
- Ik kom er te weinig 1
- Ik kwam daar met de auto maar voor jonge kinderen ligt o.a. De tennis wel afgelegen. Zou ik niet mijn kids alleen naar laten gaan... 1
- Ik voel me niet onveilig alleen het pad naast de sloot zou meer verlichting kunnen gebruiken als mensen in de avond willen wandelen of de hond uit laten. 1
- Ik voel me niet snel onveilig en ben te weinig in het park geweest om meer ervaringen op te doen. 1
- Ik voel me niet snel onveilig in Nederland 1
- Ik vond het altijd al een plek waar je niet graag komt. Trekt ook niet aan. Stil en afgelegen. 1
- Ik wandel er alleen overdag. Als je er in de avond wandelt dan zou ik betere verlichting willen 1
- Ik wandel met mijn man in het Vernèdepark, dit doe ik niet 's avonds in mijn eentje 1
- Ik was er overdag en ik ben een man van middelbare leeftijd 1
- In de avond te afgeschermd en donker 1
- In het begin van het park op de zitplaatsen Zitten te veel hangjongeren 1
- In het donker 1
- In het park zelf kom ik weinig. Wel op de parkeerplaats van de tennis. Ik voel me daar helemaal alleen niet echt veilig. 1
- In jet verleden is mijn echtgenoot met een pistool bedreigd bij het uitlaten van de hond. Dat is goed afgehandeld maar laat wel voorzichtigheid achter 1
- Kan mij wel voorstellen dat als het donker is je niet 1-2-3 in het park gaat lopen. 1
- Kom alleen overdag 1
- Kwam er alleen overdag 1
- Liep er vaak hard, ook in de avond maar geen onveilig gevoel gehad. 1
- Loslopende honden die achter hardlopers aan gaan 1
- Loslopende honden maken het park onveilig voor mij. 1
- Maar 1 pad langs t water, geen weg om weg te lopen, te dicht begroeid niemand die je ziet 1
- Maar ik kom daar alleen overdag met voldoende daglicht 1
- Maar ik laat vrouw en kinderen daar niet alleen fietsen 's avonds. Heeft te maken met de ligging. Hoge bomen, donker. Weinig activiteit buiten de tennisclub. 1
- Maar ik was er alleen overdag. 1

- Maar zou me kunnen voorstellen van jeugd in het tunneltje. 1
- Matige verlichting 1
- Meer verlichting 1
- Na het afbreken van [restaurant/nachtclub]100% verbeterd Zwembad is een aanwinst als het klaar is 1
- Na zonsondergang, er is weinig tot geen sociale controle 1
- Omdat het wat verstopt ligt, je hebt weinig overzicht. 1
- Onder het tunneltje naar het zwembad. Daar staan vaak groepjes. Veel glas op de grond. En op de weg naar de tennisvereniging i.v.m. het hard rijden. 1
- Onoverzichtelijke stukken naast het tennisveld 1
- Onveilig is een persoonlijke ervaring. Ik voel mij niet snel ergens onveilig. Wel kan de verlichting en de zichtlijnen beter 1
- Op de fiets met jong, eveneens fietsend kind 1
- Op werkdagen als er geen sport is 1
- Overdag fietsend en soms lopend, mogelijk dat het 's-avonds anders is? 1
- Overgroeïend paden en niet werkende verlichting 1
- Paadje achter de skatebaan is slecht verlicht 1
- Park ligt in omgeving waar je je vrij kan bewegen, geen plekken waar je onveilig kan voelen. 1
- Parkeerplaats 2b-home, wel in de tijd dat ik er kwam voor mijn bridgeavond. Dus voor corona 1
- Parkeerterrein bij de schietvereniging is donker. (Fiets)pad naar ALTV is te smal voor auto's en fietsers tegelijk 1
- Plek rondom de brug naar de flats. Ook hangen er louche types rond de kinderen op het skatepark. 1
- Plek voor slaapzwerwers 1
- Rijden met de fiets alleen overdag. 1
- Rondje gelopen en gefietst, midden op de dag. Geen onveilige momenten gehad. 1
- Rondom de skatepark en 2B home is het niet altijd fijn vooral in de avond. 1
- Rondom de skatebaan voelt het niet altijd veilig. Soms staan er ook op het parkeerterrein daaromheen auto's in een hoekje geparkeerd waar mensen dan ook inzetten, waar je ook een vreemd gevoel bij krijgt. 1
- S avonds is de verlichting te beperkt 1
- Avonds laat 1
- Skatebaan, door hangjongeren 1
- Slecht verlicht. Loop niet graag achter bij de weg naar tennisvereniging 1
- Sommige plekken zijn verlaten en vervallen, desolate indruk. Schimmig geparkeerd. Vooral als je 's avonds wandelt. 1
- Soms gevoel van onveiligheid bij langsfietsende jongeren, of honden (toen mijn hond nog pup was) 1
- Te donker en afgelegen 2
- Te weinig geweest. Ik zei hiervoor al dat het een verwaarloosde omgeving was waar ik me in ieder geval niet prettig voel. 1
- Te weinig verlichting en hangjeugd 1

- Stukje tussen de COM en de tennisvereniging. Daar is een parkeerplaats. Hier staan regelmatig auto's met personen die daar wiet roken, Mac Donalds te eten (en hun troep daarvan op de grond gooien), en ik heb het idee dat daar gedeald wordt. Het stukje bij het tunneltje achter 2B Home welke onder de van Stolberglaan doorgaat. Graag wil ik ook kwijt dat het einde van het fietspad via het Vernèdepark (langs de A12), die uitmondt bij Nutricia levensgevaarlijk is. Fietsers komen uit het park fietsen, hebben slecht zicht op het autoverkeer doordat het zicht wordt weggenomen door begroeiing, het gebouw op de hoek (naast de jeu de boules) en dat dit vlak na een bocht (zien de auto's te laat aankomen) is van verkeer wat van de Paltelaan afkomt. Ik heb al (als automobilist) regelmatig meegemaakt dat ik of iemand voor mij bijna een fietser schep 1
- Toegangsweg richting tennisweg ALTV. Het erg smal en soms erg donker. Met de begroeiing ernaast voel je je dan ook niet altijd veilig. 1
- Toen we met mijn zoon op de skatebaan waren, veel gehang in auto's daar omheen 1
- Tunnels onder de wegen door goed verlichten. Minder bosjes. 1
- Tunneltjes en park zelf in de avonden 1
- Van de weg of fietspad is het wel eenzaam en daardoor onveilig voor als je 's avonds daar alleen naar toe gaat 1
- Veel begroeiing waardoor niet goed in het zicht is en wat donker op sommige plaatsen 1
- Veel dicht struikgewas en veel hoge bomen 1
- Veel donkere plekken, geen beveiliging, geen mogelijkheid om hulp in te roepen wanneer het eenmaal donker is. "Soms", omdat ik er nog niet heel vaak kom. Mede om reden van niet-helemaal-veilig-gevoel. 1
- Veel hangjongeren, vuurwerk en brandjes 1
- Voor 's winters kan het erg donker zijn 1
- Voor enige jaren geleden was dit park mijn dagelijkse wandelroute. Nooit onveilig gevoeld. Park(paden) vrijwel altijd zeer rustig. 1
- Vooral in de avonduren als je langs het skatepark vol met jeugd loopt, zitten vaak ook op de bankjes die iets verderop in het donker staan. Geeft geen veilig gevoel omdat je daar ook door niemand gezien wordt. Verlichting zou al een goede verbetering geven 1
- Voornamelijk als het nog donker is. 1
- Wanneer de honden er loslopen. 1
- Wanneer verlichting niet goed werkt is het er erg donker en onoverzichtelijk. 1
- Was er wel bij daglicht 1
- Wat jeugd wat rondhangt; getint, capuchon op.... Negatief/dominant en provocerend aanwezig. 1
- We liepen daar overdag een paar keer en hebben niets onveilig ondervonden... we begrepen dat dit op andere momenten wel was 1
- Weinig doorkijk. 1
- Weinig licht 1
- Zoetermeer kan veiliger 1

Tabel X7. Iets dat men nog wil meegeven dat van belang is voor de toekomst van het Vernèdepark

Genoemd:	Aantal keren genoemd
• 1 van de weinigen stukjes groen in deze buurt. Graag behouden!	1
• Aandacht voor vogels en vleermuizen	1
• Aantrekkelijker maken, zie voorgaande suggesties	1
• Absoluut geen bebouwing	1
• Absoluut zo laten als het is, de woningen die jullie hier misschien willen bouwen krijgen heel veel geluidsoverlast van de A12 dus dit is geen optie. Bovendien functioneert het huidige park als geluidsbarrière voor de flats op de Paltelaan	1
• Afblijven. Niet weer geld verbrassen.	1
• Alles wat overzichtelijk maken	1
• Als het netjes is moet het ook goed onderhouden worden.	1
• Beetje tegenstrijdig misschien, wel openheid en overzicht gewenst maar wel een rustgevende plek. Zoals Balijbos	1
• Behoud alstublieft het groene karakter van het gebied. Het is naast het Arianepark nog het enige stukje in de buurt waar we even kunnen lopen met de hond.	1
• Behoud dit soort bijzondere plekken	1
• Behoud dit soort kleine parken met allerlei clubs midden in de stad	1
• Behoud dit stukje groen in de wijk	1
• Behoud het groen op deze plek en als men wil bebouwen ga aan de slag met het project "Entree"	1
• Behoud het groen, koester de grote bomen!	1
• Behoud het karakter van het park. Zeker net naast de drukke A12. Liever geen woningen op deze plaats.	1
• Behoud het park, geen woningen	1
• Behoud het vrije wandelen in stand.	1
• Behoud natuur	1
• Behoud ook de L-vorm tussen Paulusschool en Driesprong als park.	1
• Behoud van de bestaande verenigingen en natuur, dit kleine stukje natuur is zeer belangrijk voor de leefomgeving van Zoetermeer	1
• Behoud van sport en recreatie. Pas op met woningen i.v.m. de padelbanen. Wordt als geluidsoverlast ervaren.	1
• Behoud van sportfaciliteiten is belangrijk. Het is een mooi, centraal locatie binnen Zoetermeer	1
• Behouden	1
• Behouden alstublieft. Er is al zo weinig groen in het dorp. Met aan de a12 sportfaciliteiten met parkeerplaats. Ontsluiting naast de a12.	1
• Behouden en met ambtelijke tengels afblijven!	1
• Behouden!	1
• Behoudt het groen	1
• Belangrijk dat er genoeg groen is, maar wel zo dat het fijn blijft om er te wandelen	1



- Belangrijk dat groen en recreatie behouden blijft. 1
- Belangrijk dat het groen blijft, tussen woonwijk en snelweg 1
- Beter onderhouden. 1
- Betere verlichting langs de hoofdpaden. 1
- Betrek vooral alle betrokkenen bij de nieuwe plannen! 1
- Bij de Stationsstraat zou een woontoren komen, die is door de buurtbewoners tegengehouden. Het is vlak bij het station, dus juist een prima woonlocatie. 1
- Blijf er gewoon vanaf, gemeente Zoetermeer! 1
- Bouw het niet te vol, behoud het groen zoveel mogelijk 1
- Bouw het vooral niet vol met huizen. 1
- Bouw hier aub geen flat... 1
- Buitensport en nabije bewoning gaat frictie opleveren op het gebied van geluidsoverlast en parkeerproblemen. 1
- Dat bestaande voorzieningen in stand blijven. 1
- Dat dit park behouden moet blijven. 1
- Dat het als, misschien iets gemoderniseerd park behouden blijft 1
- Dat het een groengebied is en dat Zoetermeer daarmee scoort als "klimaatvriendelijk" en vooral een aangename plek is voor de bewoners van de wijk(en) eromheen. Groen en woongenot gaan hand-in-hand. Daarom beveel ik aan het gebiedsgroen en de harde materialen als paden en bruggetjes goed te onderhouden (dat lukt in het Westerpark ook al veel beter dan ooit tevoren) en het daardoor beter toegankelijk te maken voor gebruikers. Ook de sportterreinen en toegangen moeten goed worden onderhouden. 1
- Dat het park meer "openstaat" voor de omgeving. Het is nu een vrij gesloten geheel. 1
- De gemeente heeft nu de kans om het park opnieuw een goede bestemming te geven waar ook woningen kunnen komen. Echter is de toren die gepland staat aan de Paltelaan niet de beste plek. Die kan beter verder in het park worden geplaatst. 1
- De plek van het oude Era gebouw. Daar moet snel nieuwe woningbouw komen. Een speelse Flat die in de omgeving past. 1
- De RC-club zou graag een huisnummer krijgen zodat we een aansluiting kunnen krijgen op het water en riolering. Opdoeken van de midgetgolfbaan. Wellicht is hier een combi in te vinden 1
- De skatebaan voor kinderen moet blijven maar wel op een andere plek. 1
- Die padelbanen dus :) 1
- Dit is geen plek voor woningen: te dicht bij de snelweg! Stukje natuur tussen 2 wijken is essentieel voor leefbaarheid in deze oudere wijken 1
- Een mooi en overzichtelijk landschap ervan maken, het is nu zo simpeltjes 1
- Er kunnen wel woningen bij 1
- Er moet wat gebeuren dit is zonde van de ruimte en i.dd kan me voorstellen dat het onveilig wordt bevonden. 1

- De term park is misleidend. Het is puur gericht op sport. En dat is belangrijk en goed voor de stad. 1  
 Maar als groen natuurpark is het allemaal wat armoedig en karig. Geen of nauwelijks  
 speelvoorzieningen voor jongere kinderen, skatebaan is echt voor de oudere jeugd, begrijpelijk. Maak  
 van Vernèdepark een echt wijkpark. Het Oude Dorp is zo versteend met veel doorgaand verkeer  
 (Paltelaan, Stationsstraat, Karel Doormanlaan, Nutricia-verkeer). Echt heel erg onaantrekkelijk voor  
 gezinnen om te wonen. Een dissonant in Zoetermeer. Maak betere wandelverbindingen met  
 groengebied in Driemanspolder aan de andere kant van de Delftsewallenwetering. En als het kan een  
 mooie verbinding met het te upgraden Weteringgebied langs de Paltelaan. Doe iets aan de  
 loslopende honden. Ook in Driemanspolder. Soms halve vechthonden die het onaangenaam maken.  
 Vernèdegebied en omgeving scoren wat mij betreft een zware onvoldoende. Het is shabby, een  
 vergeten gebied. Alleen de hondeneigenaar en leden van de sportclubs komen er
- Er wordt al dik 10 jaar gepraat over het Vernèdepark. Wanneer wordt er eens gerichte acties 1  
 uitgevoerd.
- Er zijn momenteel vallen geplaatst voor muskusratten. Niet alleen de ratten worden gevangen maar 1  
 ook andere dieren komen in deze vallen terecht! Laatst zat er weer een eend in de val, dood... Is er  
 geen andere manier mogelijk om de ratten te bestrijden? Door het vele snoeien en vooral kappen van  
 grote bomen (dit is ook in het Ariannepark het geval), wordt het geluid van het autoverkeer van de  
 naastgelegen A12 niet meer tegengehouden. Gevolg: geluidsoverlast. De sloten. Zowel de sloot die  
 achter de tennisvereniging loopt als de sloot die langs het fietspad langs de A12 loopt zijn vies en  
 ongezond voor levende organismen. Vooral in de zomer stinken deze heel erg!
- Geeft nu de indruk van een vergeten stuk groen maak het aantrekkelijk door het wat opener te 1  
 maken. Betere indeling van de verschillende functies zodat een wandelaar niet altijd over de  
 parkeerplaats van de sporter moet lopen bijvoorbeeld.
- Geen bebouwing en/of parkeerplekken erbij, het park-karakter behouden. Eerder vergroenen dan 1  
 verstenen.
- Geen bebouwing, dat is er al genoeg. 1
- Geen nieuwbouw bestemming. 1
- Geen woningbouw 5
- Geen woningen bouwen, dit mooie stukje groen behouden 1
- Geen woningen, alles wordt tegenwoordig maar vol gebouwd, wat de leefbaarheid niet ten goede 1  
 komt!
- Geluidwerende maatregelen 1
- Gezien nieuwe wijk Entree gebouwd wordt op steenworp afstand van Vernèdepark wordt gebouwd, is 1  
 het heel belangrijk dat dit park wordt behouden en ook voor de nieuwe bewoners toegankelijk is en  
 blijft. Ontspanning, rust en genieten van deze omgeving.
- Goed onderhoud 1
- Goed overleg met de omwonenden. 1
- Goede verlichting. Toerit naar ALTV verbreden 1
- Graag als 'recreatiegebied' binnen de bebouwde kom bewaren. 1
- Graag behouden 1

- Graag het groen behouden, ooit was de visie een groen Zoetermeer. Tegenwoordig worden op alle groene plekken volledig volgebouwd en het groen bijna uit de wijken gehaald. Heel jammer! 1
- Graag park behouden 1
- Groen behouden 2
- Groen houden en plekken om voor sport en recreatie 1
- Groen houden, geen woningen of zo, mogelijkheid tot activiteiten en ontmoeting inbouwen. 1
- Groen houden: geen woningen 1
- Groen in de stad is in meerdere opzichten belangrijk, zeker langs een snelweg met veel geluid en fijnstof. Ga daar zuinig mee om en probeer bij uitbreiding van voorzieningen en woningen groen een centrale rol te geven. 1
- Groen is noodzakelijk. 1
- Groen/parkvoorziening blijft belangrijk in deze omgeving voor mens en dier 1
- Groenbehoud zo belangrijk in een stad 1
- Het als park behouden 1
- Het behoud van groene plekken in de stad vind ik erg belangrijk 1
- Het bijhouden en aanleggen van mooie groenvoorzieningen zou al helpen. Als voorbeeld het Arianepark met wat hoogteverschillen en mooie borders met bloeiende planten. 1
- Het is fijn als er iets van groen is, niet te veel. Met bv ook een hondenuitlaatplek. De grote van bv het Wilhelminapark is vind ik precies goed. 1
- Het is onbekend en dat maakt onbemind 1
- Het is wat mij betreft een absolute must dat het Vernèdepark zich handhaaft, resp. Ontwikkelt tot een groene natuuroase in een steeds drukkere en vollere stad. 1
- Het is, net als in het van Tuylpark, meer een ruimte voor het sporten, dan voor een leuke wandeling. Dat zou verbeterd kunnen worden 1
- Het moet beslist in de buurt behouden blijven. Misschien ook leuk, om er wat fruitbomen neer te zetten. 1
- Het park niet vol met woningen zetten a.u.b. Het is al zo'n wijk met weinig voorzieningen. 1
- Het skatepark is erg verouderd, deze mag wel opgeknapt en uitgebreid worden. Een horecagelegenheid daar is ook wel leuk 1
- Het zit nu vrij vol met clubs, mag van mij minder vol en meer park 1
- Hoewel woningbouw nodig is voor de stad, er moet groene ruimte blijven 1
- Honden niet overal loslopen 1
- Hotel tegenover Nutricia 1
- Hou het als een park. Groenvoorzieningen maken een stad leefbaar 1
- Hou het een park... Niet volstouwen met woningen ajb. 1
- Hou het groen in stand. 1
- Hou het groen!!!! 1
- Hou het groen en geen woningbouw 1
- Houd het groen! In die omgeving is niet veel groen zeker niet bebouwen! 1

- Houd het park ook een park, geen woningen. Puur en alleen recreatie. Woningbouw is voor het gedeelte aan de Paltelaan 1
- Houden zoals het is 3
- Iets om te behouden 1
- Ik ben bang dat het park bestemd gaat worden voor woningbouw. Ik vind dat alle parken en groenvoorzieningen hun huidige bestemming moeten houden. Woningbouw zou daar moeten plaatsvinden waar de grond nog geen bestemming heeft/nog niet echt gebruikt wordt of geen functie heeft. 1
- Ik hoop dat er nu wel een (goede) visie op het park komt. Dit is de derde maal dat dit opgestart wordt. Het begin van het proces is wel veelbelovend. 1
- Ik hoop dat het park kan blijven voor de omwonenden. Niet alles vol bouwen zou fijn zijn. 1
- Ik hoop dat het parkje behouden blijft 1
- Ik vind het belangrijk dat de natuur daar nog steeds een plek heeft. Het is voor mij belangrijk dat als daar nieuwe locaties gebouwd worden dat deze geïntegreerd worden in de natuur. 1
- Ik zou de sport en recreatie in Zoetermeer zo veel mogelijk verplaatsen naar het van Tuylpark en die toegang optimaliseren voor bezoekers van buiten de stad 1
- Intensivering gebruik aanwezige activiteiten 1
- Investeren in het onderhoud van het groen en opruimen zwerfafval 1
- Ja, sportclubs behouden 1
- Je hoeft niet per se dingen te veranderen om het veranderen. 1
- Kindvriendelijk maken! Een speeltoestel met een klein hekwerkje zak echt al genoeg gezinnen aantrekken 1
- Kleinschalige bouw (ouderenwoningen) toestaan maar vooral behoud van de natuur. 1
- Laat de natuur leidend zijn bij de plannen 1
- Laat het ajb zo groen mogelijk. In de omgeving daar is al zo weinig groen. 1
- Laat het een groen recreatiepark blijven!! 1
- Laat het een sportpark blijven, waar de verschillende sportvoorzieningen bij elkaar komen. En waar ook ruimte voor natuur blijft. 1
- Laat het Vernèdepark zo veel mogelijk zijn groene karakter en rol als park behouden. 1
- Laat het vooral groen blijven en bedenk dat vooral grote bomen belangrijk zijn voor de mens. Wanneer bomen vervangen moeten worden dan indien mogelijk niet allemaal tegelijk. 1
- Laat het wel bestaan voor de sportclubs en de skaters. 1
- Laat het zo natuurlijk als mogelijk is, zodat we er allemaal van kunnen genieten. 1
- Leegstand is achteruitgang 1
- Leg het duurzaam en gevarieerd aan voor mens, flora en fauna en zorg voor goed onderhoud in de toekomst 1
- Leuk als het wat meer een echt park wordt gemaakt met dus inderdaad speelgelegenheden voor de kids of bijv. een waterspeeltuin. Zoiets werd hier echt gemist afgelopen zomer. 1
- Leukere gebouwen neerzetten die passen in de omgeving 1
- Ls het is opgeknapt dan ook goed onderhouden. 1

- Maak er een mooie combinatie van wonen en groen van met vooral heel veel starterswoningen. 1
- Meer betaalbare woningen in Zoetermeer is altijd goed. 1
- Meer verlichting om veiligheid te waarborgen 1
- Mochten er woningen gebouwd gaan worden, wat op zich prima is voor een deel van het totale gebied dan zeker geen hoogbouw. Dit past niet in dit deel van Zoetermeer 1
- Moet "een stukje natuur" blijven, naast de recreatie 1
- Moet zo blijven 1
- Multifunctioneel laten en continu aanpassen aan de tijd 1
- Natuur, rust, sportfaciliteiten en verenigingen zijn de speerpunten 1
- Nee nog niet maar ik ga er goed over nadenken 1
- Niet al te hoge flatgebouwen 1
- Niet alles vol pleuren met woningen 1
- Niet altijd willen veranderen 1
- Niet bouwen. Gaat om functioneel groen 1
- Niet de sportvoorzieningen weghalen 1
- Niet gaan bebouwen! 1
- Niet volbouwen graag 1
- Omtoveren tot woningbouwgebied, want dat hebben we nodig voor de huidige en volgende generatie 1
- Ondanks geluidswallen is het verkeer op de A12 de laatste jaren aanzienlijk verhoogd waardoor er meer geluidsoverlast is, ook de geluiden van het station/de trein hoor je daar toch ook echt. Sportvoorziening en het groen zijn minstens net zo belangrijk als woningen. En met name in het Vernèdepark zal er minder geluidsoverlast zijn wanneer er sport- en recreatiegelegenheden komen en voor het Dorp en Rokkeveen een welkom gegeven, aangezien er vooral veel sport- en recreatievoorzieningen in Oosterheem te vinden zijn. 1
- Oude bomen zoveel mogelijk behouden! 1
- Park behouden geen woningen 1
- Park behouden, geen woningbouw in dit park 1
- Parken behouden. Zoetermeer staat voor natuurbewoud in alle wijken. Dit ervaar ik zelf in Oosterheem. Zie met plezier dat er voldoende mensen worden ingezet voor onderhoud. Dat is zo mooi aan onze stad en een voorbeeld voor vele andere plaatsen waar natuurbeheer is verwaarloosd. 1
- Parken zijn belangrijk voor een prettige woonomgeving 1
- Prachtig park. Opknappbeurt is nodig om het aantrekkelijk te houden. Voor wandelen, sporten, relaxen. Mini racebaan is overbodig (Geen buurtfunctie) 1
- Prima woongebied maar huidige verenigingen dienen goed opgevangen te worden 1
- Probeer groen groen te laten absoluut geen hoogbouw 1
- Regelmatig onderhoud voorkomt dat het niet verpauperd 1
- Speciaal stukje met een eigen (park) karakter. Behoud deze waarde 1

- Steeds meer groene plekken inwijken verdwijnen, behoud de parken die Zoetermeer nu nog heeft voor recreatie. De bebouwing wordt te dicht. Groei is nog voldoende mogelijk in omliggende gemeenten, Zoetermeer is volgebouwd. 1
- Veilige oversteek of brug naar het park toe vanuit de wijk 1
- Veiligheid verhogen 1
- Verbinding met de stad is belangrijk. Parkje, woningen, sportactiviteiten. 1
- Verkeersdrempels aanleggen op de weg die parallel loopt aan het grote grasveld richting de tennisbaan. De meeste mensen denken dat het een racebaan is. Gevaarlijk als je daar met je hondje loopt. 1
- Verklein niet het publiek toegankelijke wandelpark te veel ten gunste van nieuwe, besloten sportvelden, sporthallen, clubhuizen, e.d. Ruimtelijkheid is belangrijk! 1
- Vernèdepark zo veel mogelijk in stand houden en bijvoorbeeld geen woningbouw 1
- Vervangen van kantoorruimte door woningen 1
- Voldoende verlichting en hufteerproof bankjes en speelapparaten. 1
- Voldoende verlichting goed kijken naar veiligheid 1
- Voor de aangrenzende buurt is het een belangrijke groenvoorziening en recreatievoorziening. Het zou mooi zijn als er meer openbare (sport)voorzieningen bij zouden komen 1
- Voor woningbouw lijkt het park minder geschikt met al het voortdurende geluid van de A12. 1
- Vooral behouden van het groen 1
- Vooral het groen behouden, maar misschien het zicht wat verder optimaliseren richting hoofdweg. 1
- Vooral rekening houden met alle gebruikers van het park, zij willen graag gebruik blijven maken van de faciliteiten dus inzetten op verbetering, verfraaiing en veiligheid. Het park is er voor de buurt. 1
- Wanneer de conceptplannen gemaakt zijn, als ontwikkelaars en gemeente oprecht respectvol omgaan met commentaren van bewoners. 1
- Wat meer toezicht is wel wenselijk. 1
- Weliswaar kleinschalig, maar wel behouden. 1
- Woningbouw in publiek toegankelijk groen openbaar gebied 1
- Zie voorgaande aanbevelingen 1
- Zoetermeer is een stad die rijk is aan parken! Laat dit zo blijven! Elke wijk een park is een rijkdom van deze stad voor mij 1
- Zo min mogelijk asfalt. 1
- Zoals aangegeven geen enkele bebouwing... Geef de natuur en onderwijs een kans om iets positiefs, leerzaam en gezond te brengen!! 1
- Zoetermeer is al zo vreselijk veranderd en vaak niet ten goede. Behoudt dit park zo veel als mogelijk in originele staat. Veel Zoetermeerders hebben hier hele goede jeugdherinneringen aan. 1
- Zorg dat de fietsers niet meer kunnen afsnijden door het park heen. Bijvoorbeeld hekjes plaatsen 1
- Zorg dat kinderen hier veilig kunnen sport zonder invloed van louche types. 1
- Zorg voor meer saamhorigheid. Nu is het onduidelijk wat zich er allemaal bevindt. Aantrekkelijke locatie van maken en die midgetgolf weghalen zodat het er aantrekkelijk uitziet 1
- Zorg voor voldoende bankjes op leuke plekjes, vuilnisbakken en goede skatepaden. 1

- Zorg vooral voor veiligheid! 1
- Zorgen dat er geen appartementencomplex op het terrein van Era komt. Dit doet afbreuk aan het stukje Zoetermeer 1
- Zorgen dat het blijft bestaan 1
- Zoveel mogelijk groen behouden is een must, zeker langs de A12 1

Tabel X8. Genoemde redenen om geen bezoek te brengen aan het Vernèdepark in de afgelopen twee jaar

Genoemde redenen:	Aantal keren genoemd
• 1. Woon niet in de buurt. 2. Ben meestal in Westerpark 3. Ben over 80	1
• 1e ver	1
• Als bewoner van de wijk Meerzicht heb ik geen directe relatie met die omgeving, zelfs niet als sporter	1
• Andere alternatieven, dichterbij woonbuurt	1
• Andere belangstelling!	1
• Andere bezigheden	1
• Andere parken bezocht zoals Benthuizen	1
• Andere prioriteiten.	1
• Balijbos	1
• Ben er misschien doorheen gefietst.	1
• Ben er niet bekend mee.	1
• Ben er zelfs nog nooit geweest dus ik zou eigenlijk niet eens weten wat daar te doen is	1
• Ben geen lid of deelnemer van een van de genoemde organisaties	1
• Ben langdurig ziek.	1
• Bezoek andere natuurgebieden in en in de omgeving van Zoetermeer	1
• Buiten mijn wijk en interessesfeer.	1
• Burg Hoekstra park vlakbij.	1
• Corona en geen behoefte.	1
• Daar heb ik niks te zoeken. Woon zelf aan het Buytenpark.	1
• Daar hoefde ik niet te zijn.	1
• Daar is niet veel te zien, is geen echt park maar meer een terrein waar wat verenigingen zitten.	1
• Daar niks te zoeken.	1
• Daar zijn geen activiteiten die mij aantrekken.	1
• Daarnaast geen reden voor.	1
• Daarom niet.	1
• De activiteiten spreken me niet aan en voor een park ga ik eerder naar westerpark, buitenpark en noord Aa gebied.	1
• De kans heeft zich nog niet voorgedaan.	1
• De omgeving lokt totaal niet uit om daar te komen.	1
• Die leeftijd heb ik gehad.	1

- Doe geen sport daar en als park stelt het niet veel voor. Te klein om te gaan wandelen als je van elders uit de stad moet komen. 1
- Door de coronaperiode was 2B-HOME gesloten en alleen als ik daar was, liep ik er doorheen. 1
- Door drukte. 1
- Doorlopend fietspad langs snelweg. 1
- Een van de weinige parken waar ik al lang niet geweest ben in Zoetermeer. Woon in Oosterheem, ligt dus niet voor de hand om naar het Vernèdepark te gaan. 1
- Eigenlijk heb ik er niets te zoeken. 1
- Eigenlijk onbekendheid. 1
- Er is daar niets van interesses. 1
- Er is een prachtig park in Rokkeveen Oost en dat is om de hoek. 1
- Er is niets waarom ik ernaartoe zou gaan. 1
- Er is niets wat mijn interesse heeft daar. 1
- Er was geen aanleiding voor. Ik woon in een heel andere wijk. 1
- Er was geen aanleiding voor. Ik woon in Meerzicht en wandel vaak in het Westerpark of de nieuwe Driemanspolder. 1
- Er was geen reden om daar heen te gaan. 3
- Er was niks dat mij aantrok 1
- Er zijn een aantal andere parken dichterbij ons in de buurt en ik maak geen gebruik van de clubs of faciliteiten in dit park. 1
- Er zijn mooiere gebieden in en rond Zoetermeer. 1
- Er zijn mooiere parken in Zoetermeer. 1
- Er zit geen Sportvereniging waar ik lid van ben, en park is niet uitnodigend. 1
- Er zitten geen verenigingen, organisaties of gebieden die een bezoek van mij daar rechtvaardigen. 1
- Er zitten geen voorzieningen die ik gebruik en het is te ver van mijn woning om er te wandelen. 1
- Focus op Bentwoud en Van Tuylpark. 1
- Ga altijd naar een ander gebied (noord Aa, Balij) 1
- Ga naar het Westerpark en Balijbos. 1
- Gebied ligt niet in mijn woonomgeving. Andere parken zijn dichterbij. 1
- Geen aanknopingspunt daar voor ons. 1
- Geen aanleiding. 3
- Geen aanleiding en ik woon niet in de buurt 1
- Geen aanleiding voor. Bezoek niet de aanwezige activiteiten en als groengebied is het niet aantrekkelijk als onderdeel van fietsroute. 1
- Geen aantrekkelijk park. 1
- Geen activiteiten die bij mij passen. 1
- Geen activiteiten daar bezocht. 1
- Geen activiteiten daar die mij aanspreken. 1
- Geen activiteiten of bestemming. 1
- Geen behoefte aan gehad. De faciliteiten op de locatie spreken mij persoonlijk niet (genoeg) aan. 1



• Geen behoefte aan, ik woon 2 minuten lopen van het Westerpark en 5 minuten fietsen van het Buytenpark en van de Nieuwe Driemanspolder	1
• Geen behoefte aan, te klein om heen te rijden.	1
• Geen behoefte aan.	11
• Geen behoefte of uitnodiging.	1
• Geen behoefte, ik heb het Balijbos in de buurt.	1
• Geen behoefte. De gebezigde activiteiten hebben niet mijn interesse.	1
• Geen behoefte. Ligt niet in mijn wijk	1
• Geen belang	4
• Geen belang bij. Een verenigingen of clubs waar ik wat bij heb te zoeken.	1
• Geen belang, afstand en leeftijd speelden een rol	1
• Geen belangstelling.	3
• Geen belangstelling voor de aanwezige bedrijven.	1
• Geen bestemming.	1
• Geen club of vereniging voor mij om te bezoeken.	1
• Geen connectie mee.	1
• Geen doel.	3
• Geen doel/ bestemming waar ik wilde zijn	1
• Geen doel om daar naartoe te gaan.	1
• Geen doel om gebied te bezoeken.	1
• Geen doorgaande route en het Bentwoud is vlakbij om te wandelen	1
• Geen energie i.v.m. gezondheid.	1
• Geen evenement/sport/wandeling daar bezocht.	1
• Geen idee	9
• Geen idee denk te druk bezig geweest	1
• Geen idee van het bestaan hiervan	1
• Geen idee waarom dat zou moeten. Wij sporten niet meer vanwege onze leeftijd.	1
• Geen idee waarom niet.	1
• Geen idee wat ik daar moet doen	2
• Geen idee, want ik kom wel regelmatig in de Zoetermeerse parken. Hier ook eens gaan kijken.	1
• Geen interessante zaken.	1
• Geen interesse	15
• Geen interesse in de activiteiten aldaar en ver van mijn huis.	1
• Geen interesse in huidige verenigingen in het park. Om te wandelen zijn er veel andere mogelijkheden dichterbij mij in de buurt.	1
• Geen interesse te ver van Oosterheem af.	1
• Geen interesse, als ik daar lang rij met mijn auto is het niet zo uitnodigend om naar binnen te gaan.	1
• Geen interesse, trekkingskracht om langs te gaan.	1
• Geen lid van de genoemde verenigingen.	1
• Geen noodzaak.	5

• Geen noodzaak om er te komen.	1
• Geen noodzaak, interesse.	1
• Geen nut er is te weinig natuur. Als ik de natuur in wil ga ik voor natuur (echt een bos, of plas, zoals de balij, weidse weide, Westerpark, noord Aa etc.)	1
• Geen plaatsen waar ik moest zijn	1
• Geen reden	25
• Geen reden om de voorzieningen daar te bezoeken	1
• Geen reden om ernaartoe te gaan	2
• Geen reden om er te sporten of sport te kijken.	1
• Geen reden om het park te bezoeken. Fiets er wel vaak langs of doorheen richting den haag	1
• Geen reden om te bezoeken. Kom er gewoon niet. Te ver uit mijn buurt.	1
• Geen reden toe, geen lid van een club of anderszins	1
• Geen reden toe, woon er ver vandaan.	1
• Geen reden voor. Ligt buiten mijn woon- en belevingsgebied	1
• Geen reden voor. Woon er niet in de buurt	1
• Geen reden voor. Zou ook niet weten wat daar zit.	1
• Geen reden, en te ver van Seghwaert	1
• Geen reden. Woon in oosterheem dus is niet mijn directe omgeving.	1
• Geen relatie mee.	1
• Geen specifieke reden	4
• Geen sport of hobby voor mij	1
• Geen sporter	1
• Geen tijd	3
• Geen tijd en geen interesse	1
• Geen tijd, ken het park niet.	1
• Geen uitdagend gebied (qua interesses) voor mij	1
• Geen zin in	1
• Gelet op mijn leeftijd zin er betere parken in de beurt	1
• Genoeg groen dichterbij in de buurt.	1
• Genoeg groen in omgeving van mijn woning, geen interesse in clubs die er zitten	1
• Genoeg parken dichterbij.	1
• Genoeg parken in eigen wijk.	1
• Genoeg te doen in mijn eigen buurt.	1
• Genoeg voorzieningen in mijn eigen omgeving.	1
• Ging liever naar het buitengebied of het Westerpark en de nieuwe Driemanspolder om te fietsen en wandelen.	1
• Had er geen belang bij.	1
• Had er geen reden toe.	1
• Had er niks te zoeken, niet in de buurt	1
• Had geen doel	1

- Had geen idee dat het bestond, ik woon dicht bij het balijbos 1
- Had geen tijd 1
- Hadden daar wel graag willen minigolfen met onze kleinzoon maar de baan is maar beperkt open. 1
- Handicap 1
- Heb daar niets te zoeken 42
- Heb daar niets te zoeken tot op heden. Dat deel is mij ook geheel onbekend als "park". 1
- Heb daar niets te zoeken want wij wonen zelf aan het Westerpark. 1
- Heb daar niks om te moeten komen + geen idee wat daar eigenlijk allemaal is. Dus niet uitnodigend 1
- Heb daar niks te zoeken en niet aantrekkelijk 1
- Heb er niets te zoeken. Rij er wel vaak langs en kwam vroeger op de tennisvereniging omdat zoonlief daar tennis had. 1
- Heb er nu niets meer te zoeken. In het verleden door werk vaak in het park geweest 1
- Heb geen hond meer 1
- Helaas nog niet aan toe gekomen 1
- Het is een buurtpark voor de bewoners van de wijk Centrum. Ik woon in Buytenwegh/De Leyens en ik wandel ca. 2 per week in het Binnenpark. 1
- Het is een geliefde plek om honden uit te laten. Honden willen nogal eens aanstoot aan mij nemen (kennelijk), dus om aanvaringen met honden te voorkomen vermijd ik het Vernède park. 1
- Het is geen erg voor de hand liggende keus om er heen te gaan als je er niet vlakbij woont. Ik woon in de Leyens en kom regelmatig in de weidse weide of wandel de noord Aa rond. 1
- Het is geen park wat me aantrekt om te wandelen of iets en ik woon niet in de buurt 1
- Het is geen plek om honden uit te laten. Geen interesse in de andere aanwezige activiteiten. 1
- Het is niet bij mij in de buurt 1
- Het is niet bij mij in de buurt om daar zo maar te gaan wandelen. 1
- Het is niet bij mij opgekomen. Te druk met privé zaken die veel aandacht vragen. 1
- Het is niet in de buurt. 1
- Het is te klein om daar op wat voor manier dan ook te recreëren. 1
- Het is te ver vanaf Oosterheem. 1
- Het ligt aan de andere kant van Zoetermeer. 1
- Het ligt niet bij mij in de buurt en is niet een plek waar ik vaak wandel 1
- Het ligt niet bij mij in de buurt. Geen speciale reden om ernaartoe te gaan. 1
- Het ligt niet in de buurt en ik maak ook geen gebruik van de verenigingen. 1
- Het ligt te ver van mijn huis. 1
- Het ligt te ver weg om naar toe te gaan. Er gaat ook geen bus meer langs!!!! 1
- Het park is te ver van mijn huis 1
- Het park is voor mij te klein om te wandelen. 1
- Het park ligt te ver van Oosterheem vandaan om er zomaar te gaan wandelen 1
- Het park valt niet zo op, heb er niet over nagedacht om er heen te gaan. 1
- Het ziet er niet aantrekkelijk uit om te wandelen of iets dergelijks. 1
- Het ziet er niet uitnodigend uit 1

- Hoefde er niet te zijn 5
- Hoekstrapark in de buurt. 1
- Ik ben er nog nooit geweest. 1
- Ik ben geen lid van de (sport) verenigingen. 1
- Ik ben geen lid van deze verenigingen die er zitten. 1
- Ik ben geen lid van een van de verenigingen aldaar. Vroeger wel lid geweest van ALTV. 1
- Ik ben geen lid van één van de verenigingen en woon niet in de buurt. 1
- Ik ben geen lid van een vereniging die daar gevestigd is. 1
- Ik ben gehandicapt en ben daar niet geweest. 1
- Ik ben lid van de tennisvereniging Buytenwegh en heb verder geen interesse in andere verenigingen die zich daar bevinden. 1
- Ik ben lid van deze verenigingen en mijn kinderen zitten ook niet meer op korfbal. 1
- Ik ben niet aangesloten bij een van de genoemde verenigingen. 1
- Ik ben woonachtig aan de andere kant van Zoetermeer en heb geen band met de aanwezige verenigingen. 1
- Ik bezoek andere groene gebieden in Zoetermeer, deze is minder bekend voor mij 1
- Ik bezoek andere parken (Westerpark, Nieuwe Driemanspolder, Noord AA). 1
- Ik fiets er wel eens langs, maar als ik naar een park ga ik meestal naar het Floriadepark of burgemeester Hoekstrapark. Die zijn dicht bij mijn huis. 1
- Ik ga altijd wandelen in het Westerpark. 1
- Ik ga elders. 1
- Ik ga liever buiten Zoetermeer. 1
- Ik ga naar andere plekken, zoals Buytenpark en Bentwoud. 1
- Ik ga naar het Bentwoud 1
- Ik had andere natuur gelegenheden in de buurt 1
- Ik had daar geen bezigheden. 1
- Ik had daar niets te zoeken en woon er ook niet in de buurt. 1
- Ik had daar niks te zoeken. Er zijn andere parken bij mij in de buurt. 1
- Ik had er niets te zoeken, geen reden om daar naartoe te gaan. 1
- Ik had er niets te zoeken, om te wandelen ga ik eerder naar het oude Floriadeterrein, den haag e.o. Of richting Utrecht. 1
- Ik had er niks te zoeken en woon niet in die buurt. 1
- Ik had geen reden om naar dit park te gaan. Het is ver weg van waar ik woon. 1
- Ik had geen reden. 1
- Ik heb 30 jaar vlakbij gewoond. De laatste 5 jaar woon ik in Oosterheem 1
- Ik heb andere parken waar ik met mijn hond heen gaan 1
- Ik heb daar geen activiteiten. Woon in De Leyens. Wel door/langs het gebied gefietst. 1
- Ik heb daar geen banden met een vereniging of activiteiten 1
- Ik heb daar geen reden voor. Ik ken het park niet. 1

- Ik heb daar niets te zoeken. Ben geen lid van die verenigingen die daar zitten, park niet bij mij in de buurt. 1
- Ik heb daar niets te zoeken. Ik moest zelfs opzoeken waar het lag. 1
- Ik heb daar niets waar ik gebruik van maak. 1
- Ik heb er niets te zoeken en een groot park letterlijk naast de deur 1
- Ik heb er niets te zoeken, ligt ook niet op de route voor dagelijkse wandeling 1
- Ik heb er niets te zoeken. Ik heb er weleens gewandeld, maar dat was 't dan. 1
- Ik heb er niets te zoeken. Woon aan de andere kant van het spoor en kom er dus ook niet voor een wandeling. Ik moet dan een te drukke weg over. 1
- Ik heb geen band (meer) met de verenigingen daar. Vroeger zat er bridge home. Toen wel. 1
- Ik heb geen bemoeienis met de tennissport en het bridgen wat daar plaats vond. 1
- Ik heb geen betrokkenheid bij de genoemde verenigingen 1
- Ik heb geen binding met de daar gevestigde verenigingen. 1
- Ik heb geen reden om daar te komen. Als park is het gebied voor mij niet interessant. In mijn directe omgeving zijn mooiere parken en meer 'buiten'. 1
- Ik heb geen reden om er wel heen te gaan 1
- Ik heb het Buytenpark om de hoek 1
- IK heb mooiere parken dichterbij mijn huis. 1
- Ik heb twee kleine kinderen (2 en 5 jaar) en zover ik weet is daar geen leuke grote speeltuin voor ze. 1
- Ik heb vroeger bij ALTV getennist. Nu geen betrokkenheid bij enige vereniging die daar is gehuisvest. Het park ken ik verder alleen doordat de Geuzenloop van Zoetermeer er een stukje doorheen leidde. 1
- Ik hoef niet in het gebied te zijn/weet niet wat er is. 1
- Ik hoefde daar niet te zijn 2
- Ik ken het daar niet en ik kom er nooit 1
- Ik ken het niet 1
- Ik ken het niet en kom al voldoende in andere natuurgebieden; ook in en om Zoetermeer zoals het Bentwoud en rond de Noord Aa. 1
- Ik kende het niet 1
- Ik kom daar niet 1
- Ik kom daar niet in de buurt en heb geen reden om er te zijn. 1
- Ik kom daar nooit eigenlijk 3
- Ik kom daar nooit in de buurt en heb er geen doelbestemming 1
- Ik kom daar nooit in de buurt. 1
- Ik kom eigenlijk nooit in dat park. Ik woon dichtbij het Burgemeester Hoekstrapark, de Groenzoom en het Balijbos en daar wandel ik graag, ben er niet toe gekomen om ook eens in een ander park te wandelen. 1
- Ik kom eigenlijk nooit in dit deel van Zoetermeer 1
- Ik kom nooit in dat stukje Zoetermeer. Daarbij ook redelijk klein en onbekend. Westerpark en Bentwoud en Floriade zijn aantrekkelijker 1
- Ik kom nooit in die buurt 2

- Ik kom te weinig in die wijk en dus in dat gebied. 1
- Ik kon daar nooit. Woon in Rokkeveen en we hebben hier een mooi park 1
- Ik kwam hier altijd bij de kynologenclub maar heb nu een senioren hond 1
- Ik kwam niet in deze buurt. Ik woon niet in de buurt en in de omgeving heb ik ook niks wat mij trekt. 1
- Ik loop heel slecht. Dus wandel niet. 1
- Ik loop vaak in het Van Tuylpark of Westerpark 1
- Ik maak geen gebruik van de aanwezige clubs. 1
- Ik rijd er alleen langs op het fietspad langs de A12. Heb geen hond en doe niet aan Tennis. 1
- Ik rijd er alleen langs. Mijn vrije tijd besteed ik thuis of op andere plekken. Bijvoorbeeld in het centrum. 1
- Ik sport er niet en ik heb geen hond 1
- Ik sport niet 1
- Ik sport niet en ik wist niet dat het daar was 1
- Ik tennis er niet meer. Daarvoor kwam ik er wel 1
- Ik volg geen activiteiten daar 1
- Ik wandel in andere parken dichterbij huis 1
- Ik was niet op de hoogte van welke voorzieningen daar waren en had geen noodzaak om daar te zijn. 1
- Ik weet niet wat ik daar zou moeten doen. 1
- Ik werk daar niet meer in de buurt 1
- Ik wist niet dat daar een park was. 1
- Ik wist niet van het bestaan van dit park. 2
- Ik woon aan de andere kant van de stad, met voldoende voorzieningen en een groter park 1
- Ik woon aan de Voorweg tegenover de N3MP dit geeft mij genoeg natuur om mij heen. 1
- Ik woon aan de Zoetermeerse Plas. Daar is het goed toeven. Geen aanleiding om het park te bezoeken. 1
- Ik woon aan een groter park dan dit 1
- Ik woon al langer in Oosterheem, het Vernèdepark is voor een korte wandeling te ver van onze woning. 1
- Ik woon bij het Bentwoud 1
- Ik woon bij het Buytenpark, westerpark en nieuwe Driemanspolder 1
- Ik woon bij het Noord Aa en dat vind ik heerlijk. 1
- Ik woon bij het Westerpark dus voldoende natuur en wandelplezier. 1
- Ik woon daar niet in de buurt en bedrijf niet die soorten van sport die je daar kan beoefenen 1
- Ik woon er een eind vandaan en loop dichterbij het westerpark in 1
- Ik woon er niet in de buurt 7
- Ik woon er niet in de buurt en heb voldoende andere parken/wandelgebieden in de buurt 1
- Ik woon er niet in de buurt. Heeft geen bovenstedelijke potentie zoals Westerpark, NMP3 en Buytenwegpark 1
- Ik woon er te ver vandaan. 1
- Ik woon er ver vanaf en participeer niet m.b.t. de genoemde activiteiten (mogelijkheden) 1
- Ik woon helemaal aan de andere kant van Zoetermeer en kom er nooit. 1
- Ik woon in andere wijk 1

- Ik woon in de buurt van de noord Aa, voor recreatie ligt het Vernèdepark niet voor de hand en ik ben ook geen lid van de daar gevestigde verenigingen. Toen ik nog werkte als leerkracht kwam ik wel eens met een klas naar de midgetgolfbaan. 1
- Ik woon in de Leyens en er is niets wat me die kant op trekt 1
- Ik woon in de Leyens en mijn club zit in het Buitenpark. Mijn vrouw sport aan de overkant bij de Fitness. 1
- Ik woon in De Leyens; daar zijn binnen loopafstand de nodige natuurlijke ruimten. 1
- Ik woon in een andere wijk (Seghwaert) 1
- Ik woon in Meerzicht dus voldoende groen in de buurt. Heb geen hond (meer) en tennis niet. 1
- Ik woon in Meerzicht en we hebben geen lidmaatschap (meer) daar. 1
- Ik woon in Meerzicht, meestal gaan we naar het Westerpark, of anders Buytenpark, of met de auto naar de duinen (Meijendel Wassenaar) 1
- Ik woon in Noordhove en heb daar niks te zoeken. 1
- Ik woon in Oosterheem en daar kan ik zo het Bentwoud in wandelen. 1
- Ik woon in Oosterheem en sport in Buytenwegh. 1
- Ik woon in Oosterheem, andere parken om te wandelen liggen meer voor de hand Ik vind het park relatief kleien in vergelijking met andere parken 1
- Ik woon in Rokkeveen en we zijn lid van Ilion. 1
- Ik woon in Rokkeveen en heb daar niets te zoeken. 1
- Ik woon in Rokkeveen. 1
- Ik woon in/bij het Hoekstrapark en dat geeft o mijn leeftijd (88 jaar) voldoende recreatie. 1
- Ik woon naast het Buytenpark. 1
- Ik woon niet in de buurt en ben niet goed bekend met alles wat er daar zit. 1
- Ik woon niet in de wijk en kom er niet voor activiteiten die in het park plaatsvinden. 1
- Ik woon niet in deze wijk 1
- Ik woon niet in die wijk en heb geen interesse is de aangeboden sporten 1
- Ik woon niet meer in de buurt 1
- Ik woon te ver 1
- Ik woon vlak bij een ander park. 1
- Ik woon vlak bij het Balij, dus ga sneller daarheen. En de laatste keer dat ik er was, vond ik het park erg armoedig. Ik kwam wel eens bij de jeu-de-boules, maar die vereniging mag geen gebruik meer maken van dat terrein. En ik ben vrijwilliger geweest bij de kynologenclub. Dat is een mooi stukje. Maar ook dat is alweer jaren geleden. Ik heb er verder niets te zoeken. In Rokkeveen is alles wat ik nodig heb. 1
- Ik woon vlak bij het Bentwoud. Ook komen wij vaak in het Westerpark. 1
- Ik woon vlak bij het Westerpark Nieuwe Driemanspolder en Buytenpark, ik ben daar vaak. 1
- Ik woon zelf aan een park. Had er geen behoefte aan. 1
- In het verleden gingen we daar nog wel eens midgetgolven, maar de kinderen zijn ouder geworden. Verder sporten wij daar niet. 1
- In mijn eigen wijk is genoeg groen. 1
- In mijn ogen niets relevants te doen. 1
- In Rokkeveen waar ik woon zijn mooiere plekken. En sport niet in dit gebied. 1

- Is andere kant van Zoetermeer. Ik woon n Noordhove nabij Benthuizerplas 1
- Is voor mij geen reden om daar heen te gaan. Voor mij een stukje Zoetermeer waar niet veel te doen of te beleven valt. 1
- I.v.m. drukte niet aan toegekomen 1
- Ken deze park niet en wat heb ik daar gezocht? 1
- Ken het niet en niet echt interesse in 1
- Ken het niet. Rij nog steeds met Google maps aan door Zoetermeer. Woon hier 16 jaar. In Den Haag rij ik zonder Google Maps, zit veel logischer in elkaar. Weekblad Zoetermeer is mijn enige verbinding met zaken die in Zoetermeer spelen of te bezoeken zijn. 1
- Ken het park niet 7
- Ken het park niet om te recreëren. 1
- Klein, weinig wandel mogelijkheden. Een bezoek aan dit park is op basis van een specifiek doel i.r.t. De verenigingen in het park. 1
- Kom alleen in parkjes voor basketbal 1
- Kom daar niet vaak in de buurt. Woon in Buytenwegh dus veel naar de andere parken 1
- Kom daar nooit in de buurt/ omgeving 7
- Kom vaker in het Westerpark 1
- Kwam er vroeger veel voor de gym vsn het onc, maar zie geen reden er nu langs te gaan 1
- Kwam niet op mijn pad, had er ook niet direct iets te zoeken 1
- Leeftijd gezondheidsprobleem 1
- Ligt niet bij mij in de buurt (woon in het noorden van De Leyens) 1
- Ligt niet direct bij mij in de buurt /woonomgeving/ wijk 71
- Ligt niet in mijn route 3
- Ligt op geen enkele route voor mij. 1
- Ligt te ver bij mij vandaan en vind het niet uitnodigend om er heen te gaan 1
- Ligt verder van mijn huis dan Westerpark en de Nieuwe Driemanspolder. 1
- Maak geen gebruik van de daar aanwezige voorzieningen en als park is het niet echt aantrekkelijk 1
- Maak geen gebruik van voorzieningen woon te ver weg 1
- Mij onbekend 1
- Mijn actieradius is gering, 89 jaar 1
- Mijn been was gebroken 1
- Mijn leeftijd is 83 jaar, ik ben geen lid meer van een vereniging. 1
- Mijn vaste wandelplek is Westerpark en op de fiets ga ik direct de polder in 1
- Mijn vereniging activiteiten zijn elders 1
- Mijn voorkeur gaat naar Noord A, omdat dit dichterbij mij in de buurt zit. Nu ga ik zeker wel even langs. 1
- Moet dat dan? 1
- Naar de tennis van ALTV 1
- Neem geen deel aan een sportvereniging in het park. Wel fitpoint. 1
- Niet aan gedacht 1



- Niet aan gedacht druk met werken. 1
- Niet aan gedacht en bij Oosterheem waar ik woon is het Bentwoud waar ik dan naar toe ga. 1
- Niet aan gedacht. Ik ben geen lid van een vereniging daar en het is volgens mij niet echt een wandelgebied 1
- Niet bekend als leuk/mooi/veilig gebied, er zijn betere alternatieven om te wandelen. 1
- Niet bekend mee, geen interesse in gehad. 1
- Niet betrokken bij de verenigingen. Niet erg aantrekkelijk om te wandelen. 1
- Niet bij mij in de buurt en niet echt iets waardoor ik ernaartoe zou willen 1
- Niet binnen mijn woongebied 1
- Niet dichtbij en onbekend of het aantrekkelijk is om te wandelen 1
- Niet echt een bekend gebied 1
- Niet echt in de buurt en daarmee onbekend 1
- Niet het eerste park waar ik denk om naar toe te gaan. 1
- Niet in de buurt en geen interesse 1
- Niet in de buurt en geen lid van de verenigingen daar 1
- Niet in de buurt geen lid van verenigingen die daar zitten 1
- Niet in de buurt geweest 3
- Niet in de buurt van mijn woning. Slecht bereikbaar met het openbaar vervoer. 1
- Niet in de buurt, en geen reden een van de clubs te bezoeken. 1
- Niet in de buurt, en wel andere goede opties in de buurt Daarbij ligt het rechtstreeks aan de snelweg en spoorweg, dus het trekt me niet vanwege het geluid. 1
- Niet in de buurt, geen interesse. 1
- Niet in de buurt, niet aan gedacht om daar eens heen te gaan. 1
- Niet in de buurt. Biedt niets extra's. 1
- Niet in mij opgekomen 1
- Niet interessant 2
- Niet lid 1
- Niet meer naar tennis 1
- Niet mijn buurt, sport er niet, er wonen geen bekende in de buurt 1
- Niet nodig 3
- Niet relevant 1
- Niet uitnodigend genoeg 1
- Niet van gekomen 1
- Niet van toepassing 1
- Niet voor mij geschikt, mijn sportclub zit daar niet 1
- Niet zo bekend mee, maar komt ook niet aantrekkelijk over. Er zijn betere wandelgebieden in Zoetermeer. 1
- Niet zoveel interesse. 1
- Niets aantrekkelijks 1
- Niets meer te bezoeken 1

• Niets te doen	2
• Niets te zoeken	19
• Niets te zoeken ;) niet bekend mee	1
• Niets te zoeken gehad, ver van mijn huis	1
• Niets te zoeken in dat stukje. Fiets er wel eens als ik ergens naartoe moet dat is het.	1
• Niets te zoeken v.w.b. de tennis of andere activiteiten. Daarvoor wel bij het zalencomplex geweest (4 jaar geleden) en nog langer geleden bij de tennisbaan.	1
• Niets te zoeken, geen lid van een daar gehuisveste vereniging	1
• Niets voor mij te doen.	2
• Niets wat me aantrok	2
• Niks nodig daar	1
• Nooit aan gedacht.	1
• Nooit geweest	1
• Omdat 2b-home niet meer beschikbaar is om bridge te spelen.	1
• Omdat daar niet in de buurt woon en geen sport beoefen die je in dit gebied kunt beoefenen.	1
• Omdat dit niet nodig was. En ik er alleen maar langs rijd om naar mijn sportschool Fitpoint te gaan.	1
• Omdat het minder de indruk van een park geeft en meer lijkt op toegangswegen naar sportverenigingen. Overigens fiets ik er wel regelmatig langs als recreatieve fietser. Ik vind het wel een mooi stukje groen als tegenhanger tegen het foei lelijke geluidsscherm.	1
• Omdat het uit de richting is t.o.v. mijn woning en geen van de daar aangeboden sporten mijn interesse heeft.	1
• Omdat ik aan het Westerpark woon.	1
• Omdat ik daar niet hoeft te zijn.	1
• Omdat ik daar niks te zoeken had.	2
• Omdat ik daar, voor mij, niets te zoeken heb.	1
• Omdat ik er al 9 jaar niet meer woon	1
• Omdat ik er niet aan denk om te gaan wandelen	1
• Omdat ik er niet in de buurt woon en geen lid ben van een vereniging daar	1
• Omdat ik in een andere wijk woon	1
• Omdat ik in het noorden woont en veel wandel rond de Zoetermeerse plas.	1
• Omdat ik niet in de buurt woont meer daar kwam vroeger er vaker langs dat is een jaar of 20 geleden	1
• Omdat ik vlak bij het Buytenpark, Westerpark en Binnenpark woon en ik meer van natuur hou	1
• Omdat we verhuisd zijn.	1
• Omdat wij niet mobiel zijn.	1
• Onbekend met het park en geen aantrekkings tot	1
• Onbekend welke faciliteiten er zijn	1
• Ondanks dat ik er erg dichtbij woon ken ik het gebied niet, en is ervan buitenaf (vanaf de weg) weinig zichtbaar dat het een park is waar je kan wandelen	1
• Redelijk afgelegen gebied en geen binding met de aangrenzende sportfaciliteiten en/of horecagelegenheid	1

- Redelijk ver van mijn huis 1
- Reden omdat ik van Tuylpark bezoekt. 1
- Skatepark is niet goed onderhouden 1
- Slechte naam 1
- Stond niet op mijn to do lijst. 1
- Te afgelegen 1
- Te druk met andere activiteiten gezien de ligging vanaf onze huidige woning ook niet het meest voor de hand liggende gebied. 1
- Te klein om lang te wandelen, ga liever naar Westerpark 1
- Te onbekende wijk en niet uitnodigend 1
- Te ver en geen beeld van voorzieningen 1
- Te ver lopen 1
- Te ver uit de buurt en geen binding met de aanwezige sporten en verenigingen 1
- Te ver uit de buurt. Geen activiteit die daar te doen zou zijn 1
- Te ver uit de route 1
- Te ver uit de route, woon dicht bij het Westerpark, geen lid van een club die daar zijn activiteiten houdt. 1
- Te ver van wijk Seghwaert, geen hobby om daar te zijn. Wel langsgereden. 1
- Te ver weg en geen lid van een vereniging daar 1
- Te ver weg en nooit van gehoord 1
- Te ver weg, alternatieven in mijn eigen buurt 1
- Te ver weg, ik heb er geen aansluiting bij 1
- Te ver weg/geen interesse 1
- Te ver, er zijn parken dichterbij 1
- Te ver. Geen sport die ik beoefen zit daar 1
- Toen de kinderen kleiner waren wel maar nu geen activiteiten die voor mij het bezoeken waard zijn 1
- Toen mijn zoon klein was, ging ik er wel met hem hen naar toe. 1
- Toen woonde ik nog niet in dat gebied 1
- Tsja, waarom niet?! Ik ga meer naar het Binnen - en Buytenpark, het Westerpark en de Nieuwe Driemanspolder 1
- Uit de buurt en Bentwoud dichterbij 1
- Uit de buurt en geen bijzondere voorzieningen 1
- Uit de richting, sport op andere locaties 1
- Uit de route, en geen noodzaak om hier te zijn. 1
- Vanuit Zegwaard is het lastig bereikbaar. 1
- Verder van mijn woonplek, geen extra motivatie 1
- Vergaderlocatie is weg 1
- Verhuisd naar ander deel van Zoetermeer. 1
- Verschillende redenen, waaronder weet niet waarom ik daarnaartoe zou moeten gaan. 1
- Vind het daar niet mooi en piepklein 1

- Vind het niet meer een park 1
- Voldoende in mij buurt beschikbaar 1
- Vond het niet interessant 2
- Voor mij niks te zoeken en recreëren kan bij mij dichterbij. 1
- Voor mij zijn er betere opties in de directe omgeving 1
- Voor mijn dagelijkse wandelingen vanuit Seghwaert geef ik de voorkeur aan Benthuizerplas en Noordhoveplas. 1
- Vroeger tenniste ik bij ALTV, nu niet meer. Heb nu geen reden meer ernaartoe te gaan. 1
- Waarom wel? 1
- Wandelen de andere kant op 1
- Wandelen doe ik vooral met onze hond. Wij gaan naar het Balijbos en het van Tuylpark of het Wilhelminapark. Ook maken wij wel gebruik van de strook met grasvelden langs de Paltelaan. 1
- Was geen reden toe. 3
- Was mij niet bekend 1
- Was niet van toepassing voor mij 1
- Was niks wat ons aantrok 1
- Wat er gedaan wordt, heb ik geen interesse voor 1
- Weet ik niet. 3
- Weet niet van het bestaan 2
- Weet niet waarom ik ernaartoe zou moeten gaan. Weet niet wat daar is. Afgelegen. Voelt niet veilig aan. 1
- Wel erlangs gelopen maar niet erin 1
- Wij gaan naar buitenpark of noord Aa. 1
- Wij kunnen niet alles volbouwen 1
- Wij wandelen in Rokkeveen in het park rondom de Watertoren 1
- Wist er niet van en onze wijk heeft ook een heel mooi natuurgebied, waardoor je minder gauw verder zoekt. 1
- Wist niet dat daar Park is 8
- Wist niet dat het bestond en woon in ander deel Zoetermeer 1
- Wist niet dat het er was en woon in de Leyens dus noord A is interessanter 1
- Wonen aan het Noord Aa. Beoefenen ook de sporten niet die in het Venèdepark mogelijk zijn. 1
- Wonen sinds 1996 in Rokkeveen. Toen we nog Paltelaan woonde kwamen we er bijna dagelijks 1
- Woon aan het Buytenpark 1
- Woon daar totaal niet in de buurt. Maar ken het wel. Er is daar ook een partycentrum, wel eens een feest gehad, (het voormalig bridgehome) 1
- Woon direct nabij bij het buitenpark 1
- Woon er niet echt dichtbij, rij er alleen af en toe langs. 1
- Woon er niet in de buurt. Kom er af en toe wel langs met de fiets. 1
- Woon er te ver voor weg. En hoeft er ook niet te zijn voor de daar aanwezige sportclubs. 1
- Woon in Oosterheem en heb daar alles. Bentwoud kinderboerderij etc. 1

• Woon in Rokkeveen vlak bij het Balijbos. Mooi wandelgebied. Geen behoefte om dat in een ander park te doen,	1
• Woon naast Bentwoud (Oosterheem).	1
• Woon naast bospark	1
• Woon niet in de buurt, heb geen interesse in de verenigingen daar	1
• Woon zelf aan t Westerpark	1
• Woon zelf dicht bij het Westerpark	1
• Woonachtig in Oosterheem en geen binding met de verenigingen die daar zitten. Toen 2bhome er nog zat, kwam ik er wel vaker.	1
• Woonachtig in Oosterheem met voldoende vergelijkbare voorzieningen	1
• Woonachtig in Rokkeveen. Geen directe belangen bij verenigingen.	1
• Woont dicht bij het Heempark en het Bentwoud	1
• Ziek (geweest)!	3
• Ziet er niet echt aantrekkelijk uit	1
• Zijn voornamelijk bij de andere parken/bossen in de omgeving geweest om te wandelen. Deze staat nog wel op de lijst om te bezoeken.	1
• Zit niet in mijn systeem. Ik heb er niets te zoeken	1
• Zit niks waar ik wat mee heb	1
• Zit zelf in een mooie omgeving	1
• Zitten dicht bij de Balij	1
• Zou niet weten wat ik daar moet doen.	1

Tabel X9. Genoemde voorwaarde onder welke men het Vernèdepark eventueel wel zou (willen) bezoeken

Genoemde voorwaarde(n):	Aantal keren genoemd
• ? Heb dichtbij mooier park. Misschien als er een sportvereniging komt die ik interessant zou vinden...	1
• . Misschien als er een of andere seizoensmarkt is of cyclocross met mvdp.	1
• 2B-home activiteiten	1
• 40 jaar jonger	1
• Aansluitend aan een groene wandeling	1
• Aansprekende clubs die bij mijn interesses passen.	1
• Aantrekkelijker maken. Mooiere inrichting. Meer fleur.	1
• Aantrekkelijker om te wandelen, aansluiting met andere wandelgebieden	1
• Aanwezigheid van horeca, terrassen	1
• Activiteiten	1
• Activiteiten die mij aanspreken	1
• Activiteiten die niet in andere parken zijn	1
• Activiteiten specifiek voor senioren	1
• Afhankelijk van het aanbod. Meer groen, maak er meer een echt bos van. Of bijvoorbeeld een pumptrack.	1

- Afhankelijk van vereniging en aanbod 1
- Al er een leuke plek van wordt gemaakt 1
- Alleen als er iets voor mij is. Heb voldoende buitenactiviteiten en sporten buiten. 1
- Als 2b-home weer bridgers zou verwelkomen. 1
- Als daar een voorziening zou zijn die ik zou willen gebruiken 1
- Als daar iets in mijn interessesfeer is 1
- Als daar iets zou zijn wat ik nodig heb of wat echt leuk is om daarnaartoe te gaan. 1
- Als daar voor mij interessante of nuttige voorzieningen zijn. 1
- Als de kinderen hier een sport beoefenen. 1
- Als de natuur erg mooi is 1
- Als de sportschool er zou zitten. 1
- Als een bekende vraagt of ik mee wil gaan. 1
- Als een geschikte sportschool is of een leuke horecagelegenheid 1
- Als er aanbod zou zijn waar ik wel gebruik van zou maken. 1
- Als er activiteiten voor mij zijn 1
- Als er activiteiten zijn 1
- Als er activiteiten zijn die ik leuk vind 1
- Als er activiteiten zijn die mij wel interesseren 1
- Als er activiteiten zijn die mijn interesse hebben. 1
- Als er bijzondere voorzieningen zijn... 1
- Als er bv een activiteit of feest plaats vindt waar ik geïnteresseerd in zou zijn. 1
- Als er diverse activiteiten plaatsvinden waar eenieder aan mee kan doen. Mogelijk kindersporten voor mijn kinderen. 1
- Als er een 50 meter zwembad komt 1
- Als er een activiteit of bestemming is die mij of mijn kinderen aanspreekt 1
- Als er een cafétje/restaurantje zou zitten 1
- Als er een evenement is 1
- Als er een faciliteit aangeboden wordt, waar ik gebruik van wil maken, die niet in mijn eigen wijk aangeboden wordt. 1
- Als er een gezellig tentje is met een zonnig terras waar kinderen in een speeltuintje zich kunnen vermaken 1
- Als er een gratis buitensportgebied zou zijn waar ik een duidelijke meerwaarde in zou vinden. 1
- Als er een leuke eetgelegenheid is. 1
- Als er een leuke speeltuin voor kinderen is of een evenement voor gezinnen met kleine kinderen. 1
- Als er een leuke wandelroute is/doorheen leidt en het vrij is van hondenpoep. 1
- Als er een mogelijkheid is tot wandelen met een kleine horeca uitspanning. 1
- Als er een restaurant was, zoals vroeger 2B. Of een sportclub. De tennisvereniging ken ik wel van een tijdje geleden. 1
- Als er een sportvereniging is waar ik wel wat mee heb of als het leuk is voor kinderen om te spelen. 1

- Als er een unieke sfeer hangt en het rommelige stations deel en hotel meer uitnodigen voor gezelligheid 1
- Als er een vereniging zou zitten waar ik lid van zou zijn. 1
- Als er een voorziening is waar ik graag heen wil. 1
- Als er fietspaden zijn en misschien kleine horeca in het weekend. 1
- Als er geen alternatieven zijn. 1
- Als er geschikte huizen gebouwd zouden worden. 1
- Als er gratis bier wordt verstrekt. 1
- Als er horeca zou zijn 1
- Als er iemand mij mee vraagt 1
- Als er iets (leuks) te doen is 1
- Als er iets aantrekkelijks (voor mij) is. 1
- Als er iets bijzonders aan het park zou zijn. Bv er zijn foodtrucks te vinden of een andere activiteit voor volwassenen. 1
- Als er iets bijzonders te zien is 2
- Als er iets bijzonders te zien of te doen is. Lees bijzondere natuur of een leuke activiteit voor jonge kinderen. 1
- Als er iets interessants te doen is? 1
- Als er iets interessants te vinden is. 1
- Als er iets is dat de moeite waard is. 1
- Als er iets is dat mijn interesse heeft 1
- Als er iets is in het park wat leuk is om te bezoeken 1
- Als er iets is waar ik belangstelling voor heb 1
- Als er iets is waar ik naartoe wil. 1
- Als er iets is waar ik ook bij wil/moet zijn 1
- Als er iets komt te zitten waar mijn belangstelling naar uit gaat 1
- Als er iets komt/is waar ik op dat moment behoefte aan heb 1
- Als er iets leuks is om te zien/ doen 2
- Als er iets leuks wordt georganiseerd: een 'muziek in het park'- festival of zo (schiet mij net te binnen)) 1
- Als er iets opmerkelijks was, een prima restaurant met terras bijvoorbeeld 1
- Als er iets te doen is. 1
- Als er iets te doen zou zijn wat mij trekt 1
- Als er iets te vinden is wat mijn belangstelling heeft. 1
- Als er iets was waarom ik er moest zijn 1
- Als er iets wordt gevestigd waar ik graag heen zou willen. 1
- Als er iets zit waar ik naar toe zou moeten nu zit er niets waar ik heen moet 1
- Als er iets zit waar ik wat mee te maken wil hebben zal ik er wel naartoe gaan 1
- Als er iets zou zijn binnen mijn interessegebied. 1
- Als er iets zou zijn wat zou willen bezoeken of beleven. 1

- Als er in de omgeving ook iets is wat mij zou trekken. Een winkelcentrum of winkelstraat zoals de Dorpstraat. Een speelhal, kringloopwinkel en andere accommodaties zoals bowlen, schietvereniging, boogschieten/bijlen schieten, paintball, klimmuur. 1
- Als er interessante activiteiten zijn 1
- Als er leuke activiteiten worden georganiseerd 1
- Als er leuke restaurantjes zijn. 1
- Als er meer activiteiten worden georganiseerd 1
- Als er meer ruimte bij komt 1
- Als er minigolf komt 1
- Als er nieuwe voorzieningen komen die mijn interesse wekken 1
- Als er noodzaak voor mij is. Als het skatepark voor mijn kind weer aantrekkelijk is 1
- Als er ook waterpartijen aanwezig zijn. 1
- Als er padelbanen zouden zijn 1
- Als er paden komen om te wandelen met mijn hond. 1
- Als er relevante activiteiten zijn. 1
- Als er ruim voldoende groen blijft 1
- Als er trekpleisters zijn waardoor het de moeite waard wordt om naar toe te gaan 1
- Als er voor mij te bezoeken zaken zijn 1
- Als er voor mij iets interessants is. 1
- Als er voor mij wel iets te doen is 1
- Als er voor mij/ons gezin iets interessants zou zijn 1
- Als er wat aan de sfeer gedaan zou worden. 1
- Als er wat te doen valt. 1
- Als er weer een busverbinding is naar o.a. Station Oost, de Dorpsstraat, de markt, de bioscoop. Vooral nu wel een nachtbus komt voor jongeren en geen verbinding naar bovenstaande opties voor alle bewoners van wijk 18 en 19!!!! 1
- Als er wel iets is waar ik belangstelling voor heb. 1
- Als er winkels komen. Anders zou ik er niet naartoe hoeven denk ik. 1
- Als gemeente Zoetermeer meer aan communicatie gaat doen en dit niet laat afhangen van het weekblad Zoetermeer of aan de verenigingen zelf 1
- Als het aanbod interessant is voor een gezin met kleine kinderen 1
- Als het aansluit op een wandelgebied of in een interessante fietsroute ligt 1
- Als het aantrekkelijk is en activiteiten die zijn die mij aantrekken 1
- Als het aantrekkelijk is om te wandelen. 1
- Als het aantrekkelijk is. Maar het is zo'n klein parkje daar ga ik niet speciaal heen om te wandelen. 1
- Als het aantrekkelijker wordt 1
- Als het aantrekkelijker wordt gemaakt met nieuwe tuinen en plantsoenen en er horecagelegenheden zijn 1
- Als het dichterbij was 2
- Als het dichterbij zou zijn 1



- Als het echt een natuurpark is waar je minimaal een uur kunt wandelen. 1
- Als het een groen park zou zijn waar je kunt wandelen 1
- Als het een aantrekkelijker programma heeft. 1
- Als het een aantrekkelijker wandelgebied wordt. 1
- Als het een hondenlosloopegebied is. 1
- Als het een mooi park is waar je heerlijk kunt vertoeven of kan door wandelen als je van A naar B gaat 1
- Als het een mooi wandelgebied/wandelpark zou zijn. 2
- Als het een park waar je kan wandelen en daarnaast horeca met terras is waar je kan zitten 1
- Als het een veiliger gevoel geeft 1
- Als het er niet zo modderig is 1
- Als het erg groen is, er veel vogels en dergelijke zijn en je een mooie wandeling kunt maken 1
- Als het flink wordt opgeknapt en er meer wandelpaden zijn. Nu is het niet veel om heerlijk te wandelen. 1
- Als het gebied aantrekkelijk is 1
- Als het gebied aantrekkelijk is met bv een gezellig cafeetje of iets specifiek te doen. 1
- Als het gebied ingericht wordt als park zou ik het wel bezoeken. Alhoewel ik geen hondenliefhebber ben kan er wellicht ook een trainingsveldje komen voor het opvoeden van honden. 1
- Als het groter en rustiger was. 1
- Als het groter was, als je er doorheen zou kunnen fietsen. Mooie waterpartij? 1
- Als het heel groot zou zijn en je lekker met de honden kunt wandelen. 1
- Als het iets biedt waardoor ik zou gaan. 1
- Als het leuk of interessant voor mij is om naar toe te gaan. Als er bv een bijzondere tuin komt of een museum of een concertzaal. 1
- Als het meer een wandelpark is 1
- Als het meer open en toegankelijk is voor eenieder. 1
- Als het misschien wat meer open is en duidelijk dat je er kunt wandelen. 1
- Als het nodig is 1
- Als het nodig is voor sport 1
- Als het onder de aandacht wordt gebracht 1
- Als het park dicht bij mijn huis zou zijn gelegen. 1
- Als het park mij uitnodigt om daar te zijn. Leuke speeltuin of restaurantje 1
- Als het uitgestrekter zou zijn, meer bomen/bos/natuur. 1
- Als het veilig is, en met mijn hond kan lopen daar. 1
- Als het veiliger zou voelen en ruimer wordt opgezet 1
- Als het vernieuwd is of voor mij interessante zaken heeft 1
- Als het wat aantrekkelijker wordt. 1
- Als het wordt opgeknapt 1
- Als het zo uitkomt. 1
- Als ik bij 1 van de verenigingen moet zijn of als er activiteiten zijn die mij en/of mijn gezin aanspreken 1

- Als ik bij een van de bedrijven daar moet/wil zijn. Verder geen behoefte aan, ik heb veel groen in de buurt van mijn huis. 1
- Als ik bij een van de clubs zou moeten zijn, die daar gevestigd zijn 1
- Als ik buurt zou wonen 1
- Als ik bv met iemand daar wandel of de hond uitlaat 1
- Als ik daar een sport of hobby zou krijgen, of als wandelbestemming 1
- Als ik daar evt. In de buurt ben 1
- Als ik daar heen moet voor een bepaalde sport 1
- Als ik daar in de buurt zou moeten zijn 1
- Als ik daar moet zijn voor wat dan ook. In het verleden VVE vergaderingen in het gebouw, maar in het park zelf? Nee eigenlijk niet. 1
- Als ik daar toevallig zou moeten zijn, maar zie daar vooralsnog geen reden voor. Kan dus ook geen voorwaarden benoemen 1
- Als ik daar wel meer activiteiten heb. 1
- Als ik dichterbij zou wonen 3
- Als ik een doel heb. 1
- Als ik een hond zou aanschaffen, i.v.m. de honden vereniging 1
- Als ik een reden zou hebben bijv. Tennis bij ALTV. 1
- Als ik een reden zou hebben om daar naartoe te gaan 1
- Als ik een reden zou hebben om ernaartoe te gaan, tennisvereniging bv. 1
- Als ik een van de sporten nog zou doen 1
- Als ik er dichterbij zou wonen 2
- Als ik er eens kom 1
- Als ik er heen moet voor iets 1
- Als ik er iets te doen zou hebben 1
- Als ik er iets te zoeken heb en goed kan parkeren 1
- Als ik er iets te zoeken heb of een sport daar beoefen 1
- Als ik er iets te zoeken heb, vreemde vraag 1
- Als ik er iets te zoeken zou hebben. 2
- Als ik er interesse in zou hebben 1
- Als ik er kan wandelen/recreëren. 1
- Als ik er voor iets zou moeten zijn. 1
- Als ik er zou kunnen wandelen en op een bankje zou kunnen zitten in de rust. 1
- Als ik ga tennissen, of als ik er dichterbij zou wonen 1
- Als ik iets meer in de buurt woonde. 1
- Als ik iets wil bezoeken dat ik niet dichterbij huis kan vinden. 1
- Als ik in de buurt ben. 1
- Als ik in de buurt woonde of lid zou zijn van een van de verenigingen. 1
- Als ik in dicht bij het buurt zou wonen. 2
- Als ik lid zou worden van een van deze verenigingen daar. 1

- Als ik lid zou worden van een vereniging die daar zit. Als het mooi wandelgebied zou worden 1
- Als ik lid zou zijn van één van de verenigingen. 1
- Als ik meer bekend ben met wat er te doen is en als er meer activiteiten zijn 1
- Als ik meer tijd heb! 1
- Als ik mij zou aansluiten bij een van de verenigingen 1
- Als ik mijn wandelroute door het park laat lopen. Er is in het park niet iets waar ik naar toe moet (vereniging ofzo. 1
- Als ik sport 1
- Als ik tijd heb 1
- Als ik toevallig in de buurt ben 1
- Als ik weer een hond heb 1
- Als ik weer voldoende energie heb 1
- Als ik weet dat er iets leuks is of dat het er erg mooi is. 1
- Als ik weet wat er in het gebied is. 1
- Als ik wellicht beter zou weten wat daar te vinden is. 1
- Als je er een lange wandeling met de hond kunt maken 1
- Als je er kunt wandelen bijvoorbeeld 1
- Als onderdeel van een groene stadswandeling bijvoorbeeld? 1
- Als sporter 1
- Als we dichterbij zouden wonen (zoals 20 jaar geleden). 1
- Basketbalveldje zonder inclusief voetbalveld. Ik ben wel een keer wezen minigolfen 1
- Ben op leeftijd. Sporten is heel belangrijk maar niet voor mij buiten wandelen en fietsen. 1
- Bereikbaar en parkeergelegenheid 1
- Bereikbaarheid en interessante voorzieningen 1
- Betere invulling 1
- Bezoek aan vereniging of toevallig 1
- Bij een bezoekje aan ALTV 1
- Bij evenementen of specifieke voorzieningen (bv winkeltjes die nergens anders in Zoetermeer voorkomen) 1
- Bijv. mogelijkheden tot sporten waar ik wel aan doe. Bepaalde wandelroutes o.i.d. 1
- Bijvoorbeeld een open dag 1
- Bijzonder evenement of uitstekende buiten speelplaats voor jonge kinderen met overkappingen (evt. Tegen kleine vergoeding) 1
- Bredere looppaden en iets te ontdekken voor kinderen onder 5 jaar 1
- Daar is geen voorwaarden voor nodig anders dan dat ik een van de faciliteiten zou moeten bezoeken. Ik fiets er wel doorheen. 1
- Dan moet dit mij iets extra's te bieden hebben 1
- Dan moet er een reden zijn om dit te bezoeken 1
- Dat daar iets is dat leuk of bijzonder genoeg is om daarheen te gaan 1
- Dat gaat niet meer gebeuren 1

• Dat is afhankelijk van de aanwezige faciliteiten ed.	1
• Dat weet ik niet.	4
• De ligging	1
• De paden zijn te smal om makkelijk om iemand heen te lopen die een hond heeft (aangelijnd of niet). Als het niet zou zijn toegestaan daar met je hond te komen dan wil ik daar graag naar toe (ik hou van bomen). Dit gaat nooit gebeuren natuurlijk dus ik acht de kans klein.	1
• Denk ik geen	1
• Die zijn er niet.	1
• Directe verbinding via OV (nu alleen met overstappen/omweg te bereiken)	1
• Diverser aanbod	1
• Duidelijkheid over wat er te vinden en te zien is.	1
• Een activiteit wat mij aanspreekt	1
• Een ander stukje Zoetermeer beter leren kennen.	1
• Een echt ruig terrein	1
• Een evenement, club of service die ik de moeite waard vind om te bezoeken	1
• Een groene aanlooproute vanuit Seghwaert.	1
• Een interessante o.i. d	1
• Een leuk restaurant daar huisvesten	1
• Een royale en verfrissende opknapbeurt.	1
• Een theehuis?	1
• Eigenlijk geen	1
• Er is daar niets voor mij	1
• Er was even sprake van een sportschool in 2bhome. Dat was een reden geweest. En met kleinkinderen ga ik daar misschien ooit naar midgetgolf. Ben nu meer georiënteerd op andere kant van Zoetermeer want ik woon in Buytenwegh	1
• Evenement	1
• Foodfestival, braderie, jaarmarkt, rommelmarkt	1
• Ga het binnenkort doen. Nieuwsgierig n.a.v. dit onderzoek.	1
• Geen	46
• Geen - geen belangstelling voor een park in die omgeving - woon niet in die buurt	1
• Geen aanleiding	1
• Geen behoefde om dit te gaan doen in toekomst	1
• Geen behoefte aan.	3
• Geen behoefte aan. Woon er ook niet in de buurt.	1
• Geen belangstelling.	2
• Geen bijzondere, woon dicht bij een ander park dat ik kan gebruiken	1
• Geen criminaliteit.	1
• Geen directe reden, er ligt genoeg groengebied vlakbij huis en ben niet van plan lid te worden van een vereniging	1
• Geen enkele te ver weg	1

• Geen enkele.	5
• Geen idee	70
• Geen idee, activiteiten o.i.d.	1
• Geen idee, alleen als ik misschien zou moeten parkeren	1
• Geen idee, Geen van de accommodaties daar maak ik gebruik van.	1
• Geen idee, het is te klein, dat is leuk als je er toevallig vlak naast woont. Anders zijn er al vele andere opties die leuker zijn en wel een groot gebied heeft. Voor ons is het misschien alleen leuk als er een afgesloten stuk is voor honden inclusief hondenstrand zoals die bij de watertoren in Rokkeveen.	1
• Geen idee, in mijn buurt is ook een park wat aan mijn behoefte voldoet	1
• Geen idee ik kom er alleen langs met de auto	1
• Geen idee. Ik ga graag naar het Balijbos met na afloop een kop koffie	1
• Geen idee. Ik woon bij het Burg Hoekstrapark. Wandelen kan ik daar doen. Dekkersport biedt verder voldoende.	1
• Geen idee. Lid worden van de Jeu de boulesclub misschien.	1
• Geen interesse	2
• Geen is te ver weg van woning	1
• Geen mening	3
• Geen noodzaak	1
• Geen oordeel daarover	1
• Geen specifieke voorwaarden	3
• Geen voorwaarde voor nodig	1
• Geen voorwaarde. Het is gewoon niet in de buurt	1
• Geen voorwaarden	5
• Geen voorwaarden vereist. Het ligt voor mij aan de andere kant van de stad. Ik heb er in de buurt gewoond, toen kwam ik er wel af en toe.	1
• Geen voorwaarden, als er iets te doen of te zien is wat voor mij de moeite waard is om te bezoeken. Het is niet direct naast de deur, ik moet er echt speciaal naar toe.	1
• Geen voorwaarden, moet gewoon in ons systeem komen om de andere kant een keer op te wandelen	1
• Geen voorwaarden. Ik ga een keer wandelen	1
• Geen, dat ligt aan mij	1
• Geen, het is niet bij mij in de buurt. Als ik naar een park wil dan ga ik naar Bentwoud of Balijbos. Een stadsparkje als Vernèdepark is voor mij persoonlijk minder interessant.	1
• Geen.	2
• Geen. Heb park op loopafstand	1
• Geen. Ik houd van wandelen, dat kan ook in parken in mijn wijk.	1
• Geen. Ik woon in een andere mooie wijk	1
• Geen. Ik zou niet weten wat ik daar moet. Ik woon in Noordhove.	1
• Geen. Is zoals gezegd niet in de directe omgeving van mijn woning en zit geen faciliteit die ik gebruik.	1
• Gezellig open tennistoernooi	1
• Gezien de ligging en leeftijd niet aan de orde	1

- Gezondheid 1
- Goede bereikbaarheid. Trekpleisters waarvoor ik naar het park wil reizen. 1
- Goede facilitaire voorzieningen 1
- Goede parkeergelegenheid 1
- Goede vraag 1
- Gratis fitness maar niet zo een stome zoals in Noordhove of bij oude zwembad! 1
- Groen, wandelroutes 1
- Groen. Meer bekendheid 1
- Groener is altijd beter, plant maar veel bomen 1
- Groot buitengebied met speelplekken, recreatie en horeca 1
- Hangt ervan af wat daar te beleven is. Misschien ga ik wel weer eens een keer jeu de boulen, misschien ook niet. 1
- Hangt er vanaf wat het park voor bijzonderheden heeft om te doen. 1
- Heb daar niets meer te zoeken 1
- Heb niet echt behoefte voor een bezoek. 1
- Het gaat er niet om of er voorwaarden zijn. Ik kom er zelden in de buurt, dus als er iets zou zijn wat mij trekt, ja dan wordt het een doel. En dat is er nu niet. 1
- Het gebied is vrij klein. Mogelijk wordt het aantrekkelijker voor mij om ernaartoe te gaan als de omvang flink zou toenemen. Maar gezien de ligging zal dit niet meevallen. 1
- Het is een sportpark, vanwege mijn beperkingen niet. 1
- Het is geen wandelgebied. 1
- Het is voor ons niet van toepassing 1
- Het ligt te ver van mijn huis voor een spontaan bezoek. 1
- Het ligt voor mij niet handig, te ver om te lopen en fietsend ga ik liever ergens anders heen 1
- Het park heeft qua ligging voor mij geen waarde 1
- Het Westerpark is groter en dichterbij voor mij 1
- Het zou groter moeten zijn, maar die ruimte is er niet. 1
- Hier heb ik helaas geen antwoord op. 1
- Hoge/interessante natuurwaarde of voor mij interessante activiteiten. 1
- Hoogstwaarschijnlijk door een mooie wandeling door de groene omgeving van Zoetermeer, terwijl we om andere redenen in de buurt van het park zijn. 1
- Hooguit voor de sportschool of 2behome 1
- Iets bijzonders wat ik gezien moet hebben 1
- Iets leuks is te beleven. 1
- Iets te doen voor kinderen 1
- Iets voor honden en/of kinderen 1
- Ik associeer het Bridgehome. Maar ik heb daar geen binding mee. Ik zie het als wijkvoorziening. Dus niet voor mij als bewoner van Meerzicht. 1
- Ik denk dat ik er nooit zal komen 1
- Ik denk dat sport belangrijk punt blijft zo centraal en tussen de scholen 1

- Ik denk geen. 1
- Ik denk goede ov-verbinding, dan kan ik er ook met mijn kleindochter naar toe. 1
- Ik denk niet dat ik daar vaak ga komen 1
- Ik heb geen directe noodzaak om dit park te bezoeken. Persoonlijk heb ik in mijn directe omgeving het Westerpark, Buytenpark en de nieuwe Driemanspolder tot mijn beschikking. 1
- Ik heb geen idee 1
- Ik heb geen voorwaarden. Het zou net zo uit moeten komen. 1
- Ik heb voor dit park geen belangstelling. 1
- Ik kan er geen bedenken 2
- Ik kende t park niet zomaar wil er zeker kijken 1
- Ik kom eigenlijk nooit in die buurt 1
- Ik moet er om een reden heen. Voorheen zat mijn schaakvereniging daar en kwam ik er wekelijks. 1
- Ik weet niet of dat mogelijk is. 1
- Ik wil het best bezoeken maar op de een of andere manier zit het niet in mijn systeem 1
- Ik wil het sowieso wel eens bezoeken. 1
- Ik woon al 30 jaar in Zoetermeer en ben er nooit geweest en ik denk dat dat de komende 30 jaar ook niet veranderd, tenzij er een bijzonder (muziek)evenement wordt gehouden. 1
- Ik woon te ver weg. 1
- Ik zie het niet als een park zoals het Balijbos of Westerpark waar je lekker kunt wandelen. Gevoelsmatig ben je hier met 10 min doorheen gelopen en vanwege de voorzieningen zoals de skatebaan wordt er, vooral in de zomer, veel plezier gemaakt door de mensen die daar komen (wat voor hen een ideale plek is) maar dat neemt wel de rust weg die ik zoek in een park om van de natuur te genieten. 1
- Ik zie hier voor mij geen meerwaarde. 1
- Ik zou dat niet kunnen bedenken. Ligt niet in de buurt. En ik tennis of skate niet. 1
- Ik zou daar eventueel wel gaan wandelen wanneer het één groot wandelgebied zou zijn. 1
- Ik zou het niet weten 4
- Ik zou meer willen weten wat ik er zou kunnen doen. 1
- In geval van speciale evenementen of bijzondere speel accommodatie voor kinderen bijv. Grote klimrek 1
- Indien er een aanleiding toe was. In het verleden was daar het trouwfeest van onze zoon. 1
- Indien er iets unieks voor Zoetermeer is. 1
- Indien er iets van relevantie is voor me 1
- Indien er iets wordt georganiseerd waar ik bij moet of bij wil zijn. 1
- Indien er interessante voorzieningen zijn om te bezoeken 1
- Indien er interessante workshops/activiteiten zouden plaatsvinden door de huidige gebruikers. 1
- Indien er ook een speeltuin is voor kinderen 1
- Indien ik lid zou worden van een vereniging die aldaar gevestigd is 1
- Indien nodig 1
- Interessante bestemming 1
- Interessante sporten 1
- Kan ik niet bedenken. Hooguit als ik er ooit kom te wonen. 1

- Kan ik niet zeggen, heeft niet mijn voorkeur. 1
- Kan ik nu niet bedenken, ik woon in Noordhove en bezoek eerder het plassengebied voor een fietstocht o.i.d. 1
- Kan me daar niets bij voorstellen 1
- Kijkje nemen 1
- Kinderboerderij of iets anders voor kinderen. Leuk voor de kleinzoon 1
- Kindvriendelijk, makkelijk bereikbaar 1
- Kom nooit daar weet niet eens waar het ligt 1
- Kwam er ooit voor hondentraining. Ik zou er nu nooit meer teruggaan. Te onveilig voor de hond 1
- Las er een voorziening is war ik belangstelling voor heb 1
- Leuk voor kind van 6. Grote speeltuin? 1
- Leuk voor kinderen alle leeftijden. Bekendheid wat er voor dingen zijn 1
- Leuke eettentjes erbij 1
- Leuke grote speeltuin voor jonge kinderen. 1
- Leuke speeltuin, mooie wandelpaden 1
- Leuke wandeling 1
- Leuker wandelgebied 1
- Ligt te veel uit de richting. 1
- Ligt voornamelijk te ver weg. Alleen als het echt uniek is en wat toevoegt ten opzichte van de andere parken zou ik het overwegen. 1
- Losloopgebied honden met obstakels en eventueel water waar ze mogen zwemmen 1
- Ls het zich voordoet 1
- Makkelijk parkeren, goed begaanbare wandelroutes door groen 1
- Meer activiteiten en of sportclub leven 1
- Meer bekendheid als park om te wandelen, recreëren 1
- Meer groen, minder open stukken, sportvoorzieningen meer in het groen wegwerken 1
- Meer groen, speeltuin 1
- Meer informatie 1
- Meer informatie over het gebied 1
- Meer open functie als de dan de clubs die er zijn om te wandelen 1
- Meer paden die geschikt zijn om hard te lopen. 1
- Meer parkeergelegenheid. 1
- Meer wandelen mogelijkheden. Veilig en groen 1
- Met kl kids die daar wonen 1
- Midgetgolf, horeca, wandelen 1
- Misschien als er een cross of mountain bike parcours zou zijn. 1
- Misschien als je er doorheen kon fietsen met een mogelijkheid tot oversteken van de A12 1
- Misschien om daar rond te wandelen of voor een bezoek aan één van de daar gevestigde verenigingen. 1
- Misschien om er eens weer voor een keertje erlangs wandelen 1
- Misschien wanneer er iets geschikt voor mij zou zijn. 1



- Mocht onze sportschool Fitpoint verplaatst worden naar dit gebied. 1
- Moet een passende reden zijn. 1
- Mogelijk als er een tuin was met bijzondere planten, zoals bijvoorbeeld een heemtuin. 1
- Mogelijk bij meer globale activiteiten/horeca en minder "afgelegen" gevoel. 1
- Momenteel geen 1
- Mooi aangelegd park om te wandelen 1
- Mooi groen 1
- Mooi groen, natuurlijke omgeving 1
- Mooi park en sportvelden 1
- Mooi park met restaurant 1
- Mooi park, zitplekken, evenementen misschien, speeltuin 1
- Mooi wandelgebied zoals Westerpark 1
- Mooi weer en leuke horeca 1
- Mooi weer in de zomer, of lid van een van de verenigingen 1
- Mooie en bijzondere park om er te zijn 1
- Mooie faciliteiten en speelplezier voor de jeugd. 1
- Mooie natuur of leuke speeltuin voor de kids 1
- Mooie natuur. 1
- Mooie planten 1
- Mooie wandelroute, ook toegankelijk voor rolstoelen 1
- Natuurgebied om te kunnen wandelen of als bestemming voor een eigen hobby. 1
- Nauwelijks bekendheid met deze omgeving 1
- Niet 20
- Niet bijzonder 1
- Niet direct een aanleiding mogelijk om te wandelen. 1
- Niet in de buurt om even te wandelen 1
- Niet nodig 2
- Niet te veel drukte of met toegang voor rolstoel 1
- Niet van belang. Geen enkele. 1
- Niet zo verzorgd 1
- Niet, geen behoefte aan 1
- Niet, geen belangstelling voor 1
- Niet, ik maak er geen gebruik van. 1
- Niet, park wekt mijn interesse niet 1
- Niet, veel te ver weg 1
- Niet; ik woon al bij het westerpark en maak geen gebruik van sportfaciliteiten 1
- Niet. Genoeg andere parken en daarnaast aan de snelweg gelegen 1
- Niet. Ligt voor mijn echt te ver van waar ik woon. 1
- Niets 2
- Niets bijzonders 1

• Nu dat ik het ken ga ik zeker binnen kort een keer op bezoek	1
• Nu ik er door deze vragen aan herinnerd wordt dat het er is.	1
• Nu ik weet van het bestaan ga ik me erin verdiepen.	1
• Onbekend	2
• Onderhoud skatepark	1
• Ooit lang geleden een cursus met de hond gevolgd	1
• Ooit, toen er nog een voetbalclub aldaar was gesitueerd.	1
• Op een fietstocht bijv.	1
• Openluchttheater.	1
• Opknappen van de beurt en moderniseren (meer groen en enz.)	1
• Park is te klein om park te mogen zijn	1
• Park zeker beschikbaar blijven voor hobby's, sporten, wandelen etc.	1
• Parkeervoorzieningen	1
• Recreatie, bijv. stadspark met horeca	1
• Recreatiegebied	1
• Specifieke sportvoorzieningen (maar sporten naast een snelweg vind ik eigenlijk niet wenselijk met het oog op fijnstof)	1
• Speeltuin	1
• Sport	1
• Sport die ik beoefen	1
• Tennispark	1
• Toegankelijkheid	1
• Uit pure interesse	1
• Uitnodigend	1
• Unieke of interessante voorzieningen	1
• Veel groen, rustig en veilige omgeving, lekker wandelen en een kopje koffie kunnen drinken.	1
• Veel natuur en rust	1
• Veilig mijn elektrische fiets kunnen stallen.	1
• Veilig voelen, reden - bijvoorbeeld leuke cafeetje, mooie restaurant of meerdere en reden om te wandelen of sporten en in de stad aangegeven hoe daar te komen	1
• Veilig, groen, kindvriendelijk	1
• Vind alles op andere plekken dus weet ik niet	1
• Voel mij er niet toe aangetrokken	1
• Volgens mij is het een prima park. Wellicht een keer een klein festival o.i.d. Er wordt te weinig meegedaan, enkel de dingen die er nu al zijn.	1
• Voor bezoek e.d.	1
• Voor de natuur	1
• Voor een wandeling.	1
• Voor het beoefenen van sportactiviteiten.	1
• Voor mij leuke activiteiten	1

• Voor sport	1
• Waarschijnlijk geen	1
• Waarschijnlijkheid bezoek is erg laag	1
• Wandelen	1
• Wandelen met de kleinkinderen; overigens geen voorwaarden.	1
• Wandelen of als er kinderspeelplaatsen zijn	1
• Wandelen/hond/recreatie	1
• Wandelgebied	1
• Wanneer een evenement gehouden wordt	1
• Wanneer er een mooie bloementuin zou zijn	1
• Wanneer er iets was wat mijn interesse had.	2
• Wanneer er voor mij een logische reden zou zijn.	1
• Wanneer het zou uitnodigen tot wandelen en autovrij zou zijn.	1
• Wanneer ik dat nodig vind.	1
• Wanneer ik interesse heb in de activiteiten die er beschikbaar zijn, maar als ik online kijk wat er zit ziet dat er wel prima uit, ook al is het niet specifiek voor mij bedoeld.	1
• Wanneer ik lid zou zijn van deze verenigingen.	2
• Wanneer mijn sportschool, die nu tegenover het Vernèdepark staat (fitpoint) zou verhuizen naar het Vernèdepark	1
• Wanneer omgeving uitnodigend zou zijn	1
• Wat meer gezelligheid	1
• Wat recreatie betreft hebben wij genoeg aan het Westerpark en de Nieuwe Driemanspolder.	1
• We lopen met de hond. Als het goed toegankelijk is voor voetgangers (Geen autowegen in het park) en veel groen heeft gaan we sowieso. Het is ook handig als er rondjes gelopen kunnen worden.	1
• Weet ik eigenlijk niet.	1
• Weet ik niet	16
• Weinig belangstelling	1
• Wellicht als ik daar eens een kijkje wil nemen.	1
• Zodra ik er in de buurt zou wonen?	1
• Zou het niet weten...kende het park niet eens.	1
• Zou ik op dit moment niet weten. Heb er in het verleden getennist. Wonen nu in Oosterheem en tennissen en sporten in het van Tuylpark.	1
• Zwembad	1

## DR. J.W. PALTELAAN

Tabel X10. Genoemde andere redenen om (de omgeving van) de Dr. J.W. Paltelaan te bezoeken, anders, namelijk:

Genoemd aspect/onderdeel:	Aantal keren genoemd
• (Zakelijk) bezoek aan Golden Tulip	1
• Als ik langsfiets zie ik een kaal stuk wat grenst aan een fraai stuk dorpsgezicht.	1
• Als ik met mijn meervoudig beperkte dochter een stukje ga fietsen op de duofiets of vanaf de markt een stukje omrijdt, omdat ze dat gezellig vindt	1
• Als onderdeel van mijn wandelroute.	1
• Avondvierdaagse kwam over het Wallenpad.	1
• Avondwandelingen (recreatief).	1
• Banenbeurs voor VSO-leerlingen.	1
• Bewoner dr. J.w. Paltelaan.	1
• Bewust opgezocht om er doorheen te fietsen en mogelijke veranderingen in de omgeving te bekijken.	1
• Bezoek aan bewoners Paltelaan en bezoek aan het restaurant Proof in de praktijkschool.	1
• Bezoek aan de Oranjelaan.	1
• Bezoek aan de vakschool voor lunch.	1
• Bezoek gymzaal Driesprong.	1
• Bezoek nabij gelegen supermarkt.	1
• Bezoek park.	1
• Bezoek praktijkonderwijs i.v.m. lunchen in hun restaurant voor leerlingen om te leren.	1
• Bezoek schaakclub.	1
• Bezoek SV De Meerbloem in de sporthal.	1
• Bezoek Taekwondo SC Ilyo Zoetermeer.	1
• Bezoek tandarts.	1
• Bezoek Taverzo en Sanquin.	1
• Bloedbank.	1
• Boodschappen.	1
• Bootcamp op schoolplein.	1
• Cliënt bezoek voor mijn werk.	1
• De schaakclub maakt gebruik van ruimte in de school.	1
• Doorrijden.	1
• Doorgaand naar Fysiotherapeut.	1
• Doorgaande route richting Dorpsstraat.	1
• Doorgaande weg van dorp naar Meerzicht.	1
• Doorheen gereden, gewandeld	1
• Er langsrijden.	1
• Eten halen bij de chinees in de stationsstraat.	1
• Familie werkt op een lagere school.	1

- Fiets/ loop langs het water. 1
- Fiets alleen over de Dr. J.W. Paltelaan 1
- Fiets daarlangs om naar Rokkeveen te gaan 1
- Fietsen naar Rokkeveen. 1
- Fietsen/wandelen. 1
- Fietsend. 1
- Fietstochtje in de zomer. 1
- Geen actief bezoek maar tijdens wandeling erdoorheen. 1
- Gefietst naar dorpsstraat. 1
- Gewandeld over het pad langs het water (achterkant scholen en Driesprong) 1
- Hardlopend. 1
- Hardlopend over wandelpad langs Delftsewallen. 1
- Hond uitlaten via het parkje naar de Delfsewallen richting dorp. 1
- Hond(en) uitlaten/ wandelen met de hond 9
- Hoogvliet supermarkt - waarom staat dat winkelcentrum niet in jullie vinklijst ???? 1
- Ik bezocht een paar keer het Alzheimercafe in de Morgenster. 1
- Ik fietste erdoorheen. 1
- Ik heb gewerkt bij Eazie Oranjelaan. 1
- Ik loop daar regelmatig omdat ik, buiten de randstadrail om, verder geen vervoer heb. 1
- Ik loop door dit gebied op weg naar andere bestemmingen. 1
- Ik loop er altijd een extra rondje als ik van/naar de zonnepark ga. 1
- Ik reed erlangs. 1
- Ik reed erlangsop weg naar Pijnacker. 1
- Ik rij wel eens door deze straat. 1
- Ik wandel op het pad langs het water en fiets over de dr. J.W. Paltelaan naar de JBC-club. 1
- Ik wandel vaak door/via dit gebied. 1
- Ik woonde vroeger in de buurt van deze scholing. 1
- Ik woon er 1 straat achter. 1
- Ik woon er dus fiets daar en hardlopen, in dit gebied via de sloot loopt de verbinding naar het park. 1  
Veel mensen laten ook hun hond hieruit.
- Ik woon in deze omgeving. 1
- Ik woon niet in de buurt. Kom meer langs deze wijk i.v.m. de school Stella Nova die erachter ligt. 1
- In kader atletiektraining gebruik gemaakt van sportmogelijkheden (toestellen buiten). 1
- Jeu de Boules. 1
- Kinderen naar school brengen, wandelen, hardlopen. 1
- Klanten. 1
- Klein kind van school halen. 1
- Kleindochter ophalen bij de Vijverberg 1
- Kom anders niet bij mijn huis. 1
- Kwam er enkele keren langs op wandelingen langs het Delftsewallenpad. 1

• Langs gewandeld.	1
• Liep erdoor heen	1
• Loop ook vaak over de laan en over het pad achter de groenstrook.	1
• Lopen met de hond over het voetpad achter de scholen.	1
• Maakte onderdeel uit van een wandeling door de stad.	1
• Masseur zit daar.	1
• Met de honden langs de dijk naar het Vernèdepark.	1
• Mijn tandarts heeft daar praktijk.	1
• Niet actief de voorzieningen bezocht; kwam er met wandelen en fietsen langs.	1
• Oefenen bij een koor.	1
• Om naar de Zonbank of de kapper takechair te gaan op de Oranjelaan.	1
• Om te stemmen	2
• Om te winkelen bij Hoogvliet.	1
• Onderdeel van de wandeling.	1
• Onderweg naar winkelcentrum.	1
• Ons wandelrondje in Zoetermeer.	1
• Op de fiets door de wijk.	1
• Op doorreis naar centrum.	1
• Op het schoolplein van de Paulusschool deden we soms een bootcamp.	1
• Op mijn wandeling naar het winkelcentrum van Rokkeveen.	1
• Op weg naar andere bestemming en yoga in de Paulusschool.	1
• Op weg naar dorp/stadshart.	1
• Op weg naar het kleine winkelcentrum.	1
• Op weg naar Oranjelaan	1
• Op weg naar winkelcentrum de Vijverhoek en de dierenarts in die buurt.	1
• Parkeren voor wandeling.	1
• Pastoraal bezoek.	1
• Pedicure en school.	1
• Procureur kopen bij de Hoogvliet.	1
• Richting Vernèdepark.	1
• Specifieke winkel.	1
• Sport in de gymzaal.	1
• Sporten buiten.	1
• Sporten en zwemmen bij S.S.V. De Meerbloem,	1
• Sportieve wandeling.	1
• Tijdens wandelen.	1
• Toegang tot mijn woonadres.	1
• Vaste wandelroute. Vaste aanrijroute naar de tennisvereniging.	1
• Verbaasd waarom er op dit stuk grond niet al geschikte middensegment woningen (koop of huur) zijn gebouwd.	1

• Verbinding op de fiets naar en van Rokkeveen en de Dorpsstraat.	1
• Vereniging in schoolgebouw.	1
• Wandel door het gebied.	1
• Wandel met enige regelmaat over de laan of over het wandelpad langs het water.	1
• Wandelen.	32
• Wandelen en hardlopen	1
• Wandelen en hond uitlaten	1
• Wandelen lang het water/ boezem, de Wetering, kanaal, park	6
• Wandelen langs de Delftsewallenwetering en ik kijk er op uit vanuit mijn huis	1
• Wandelen op/over de dijk	2
• Wandelen richting de vaart	1
• Wandelen richting Dorpsstraat	1
• Wandelen, fietsen	3
• Wandelend en voor uitbrengen stem.	1
• Wandeling langs de dijk vanuit het Arianepark richting Dorpsstraat.	1
• We hebben een garagebox op de Paltelaan	1
• Wel actief bezoek waardoor ge ruik gemaakt van de laan.	1
• Werk.	2
• Wij lopen en rijden er altijd doorheen, wonen er vlakbij. J	1
• Wij wonen op de van Stolberglaan.	1
• Winkel	1
• Woon er in de buurt en rijd/wandel er langs	1
• Woon er naast	1
• Yoga bezoek.	1
• Zit vlak bij mijn werk en ik loop daar ook in de pauze.	1

Tabel X11. Aspect van de (omgeving van de) Paltelaan waarover men tevreden is en men wil behouden.

Genoemd aspect/onderdeel:	Aantal keren genoemd
• - Wandelpad langs de dijk zou behouden moeten blijven.	1
• 't Is een overzichtelijke weg	1
• 30 km zone	4
• 30km.zone bij de school	1
• Aan de kant van de scholen is alles netjes aangelegd	1
• Aan de parkkant mooi glooiend. De straat zelf onrustig en door de open plekken slordig ingericht.	1
• Aanpassing snelheid. De ventweg behouden i.v.m. parkeren en veiligheid rijbaan	1
• Aantal verkeerslichten en de 30km zone	1
• Activiteiten behouden	1
• Alleen als verbindingsweg en route op weg naar. Het is een lelijk en weinig functioneel gebied. Zeer onaantrekkelijk ook om even te wandelen. Hoewel het potentie heeft met groen langs de wetering	1

• Alleen dat het redelijk groen is dat zou zo mogen blijven	1
• Alles	8
• Alles laten, behalve braakliggende grond	1
• Alles mag behouden blijven	1
• Alles tevreden. Onderwijs, recreatie en sportmogelijkheden liggen centraal in Zoetermeer	1
• Alles wat groen is	1
• Alles, behalve de Driesprong	1
• Alles, ben ik daar opgegroeid het was ons ouderlijk huis. Ouders hebben daar gewoond van 1980-2015, dus heb ik veel dierbare herinneringen aan.	1
• Als de fietspaden goed zijn ben ik tevreden.	1
• Als passant vind ik de snelheidsbeperkende maatregelen goed.	1
• Aparte fietsstroken. Snelheidsremmende maatregelen.	1
• Aparte fietsstrook	1
• Basisscholen	1
• Basisschool de Vijverburgh.	1
• Ben tevreden met de 30 km strook.	1
• Ben tevreden over de huidige inrichting maar ben niet tegen verandering.	1
• Ben tevreden zoals het nu is!	1
• Ben wel tevreden, maar sta open voor verandering	1
• Bereikbaarheid.	3
• Bereikbaarheid oude dorp.	1
• Bomen langs de weg, verkeer remmende maatregelen. Ruimtelijkheid.	1
• Bomen.	1
• Boomaanplant, zij het met te kleine boomsoorten	1
• Bosrijk.	1
• Brede en groene opzet van de Paltelaan.	1
• Brede rijbaan en stoep.	1
• Brede weg, goed overzicht en in groene omgeving	1
• Brede weg, grote bomen	1
• Brede weg, scholen,	1
• Brede weg. Voldoende ruimte voor fietsers	1
• Combinatie scholen en sporten/zwemmen dicht bij elkaar is goed, ondanks ik er weinig kom.	1
• Daar is ook niks meer te vinden, andere bestemming is helemaal prima. Goede omgeving om huizen neer te zetten.	1
• Daar ken ik het gebied niet goed genoeg voor.	1
• Dat die ene verkeersheuvel is weggehaald die niet bij de school ligt.	1
• Dat er dichtbij "de grote routes" en dicht bij de woonwijken zulke mogelijkheden zijn (Voor ieder wat wils)	1
• Dat er een skatebaan is voor de jeugd	1
• Dat er een zwembad is	1



- Dat er eindelijk nieuwe bomen aan de Paltelaan zijn aangebracht. 1
- Dat er geen hoogbouw is 1
- Dat er niet hard gereden kan worden, veel parkeerplekken voor ophalen kinderen. Groene omgeving 1
- Dat er ventwegen zijn waar ook geparkeerd kan worden door ouders die hun kinderen naar school brengen. Het groen langs de weg zoals het grasveldje en het dijkpaadje. 1
- Dat het een woonomgeving is. 1
- Dat het lekker groen is. 1
- Dat ik erdoor kan rijden naar de Dorpsstraat en naar vrienden in de Vondelstraat. 1
- Dat je er langzamer moet rijden. 1
- De 'sluizen' voor het verkeer waardoor gedwongen wordt op je snelheid te letten. 1
- De afremmende werking op de weg. 1
- De bebouwing is schraal en verouderd. 1
- De bebouwing rechts komende vanaf het spoor. 1
- De bereikbaarheid. 2
- De bomen, sportverenigingen, zwembad, scholen, gezinswoningen staan er ook. Ziet er goed uit. Ik rij er vaker langs. 1
- De concentratie van onderwijsvoorzieningen met goede bereikbaarheid door de Randstadrail. Het voetpad langs de Delftsewallenwetering. De veilige inrichting van de Dr.J.W. Paltelaan met het oog op de aanwezige scholen. 1
- De dijk. 1
- De dijk met het groen. 1
- De doorgaande functie, ziet er netjes uit en het open groene gebied 1
- De doorgaande weg. 1
- De doorgaande weg zo houden als het is, dat is prima. 1
- De drempels graag behouden. 1
- De Driesprong. 1
- De Driesprong is een fijn zwembad waar de kinderen zwemles krijgen. Maar ik zou net zo makkelijk naar het nieuwe, nog af te bouwen, zwembad gaan voor hun zwemles. 1
- De Driesprong, sporten is belangrijk voor jong en oud. Faciliteiten moeten onderdeel (goed bereikbaar) zijn van wijken. 1
- De fietspaden. 1
- De grasstroken zijn prima. 1
- De groene omgeving/ uitstraling 3
- De groene strook langs de dijk. Ervoor zouden lage huizen kunnen komen. 1
- De groenstrook 1
- De groenstrook langs de singel 1
- De groenstrook langs de wetering. 1
- De groenvoorzieningen 1
- De gymzalen 1
- De huidige woningen (oostzijde) van de Dr, J.W. Paltelaan. De scholen. 1

• De indeling van de verschillende wegfuncties/weggebruikers.	1
• De infrastructuur	1
• De inrichting Paltelaan.	1
• De kruising en gevaarlijke situaties voor fietsers.	1
• De laan houden zoals het nu is.	1
• De laanstructuur, de relatief wijde opzet en het groen	1
• De locatie van de scholen.	1
• De maatschappelijke voorzieningen (scholen en sport).	1
• De mooie nieuwe appartementen, scholen, ruimte	1
• De natuur en mag vóór mij behouden worden	1
• De natuur!	1
• De nieuw geplante bomen zijn mooi, het groen en het grasveld zijn fijn voor lopen, spelen etc.	1
• De open ruimte oogt prettig.	1
• De open uitstraling en het brede gezichtsveld	1
• De openheid van de weg. De nieuwe bomen geeft het ook een frisse aanblik	1
• De oude dijk die wordt gekruist de wallen zijn mooi	1
• De parkeerplaats en velden.	1
• De parkeerplekken en verkeersdrempels/- versmallingen.	1
• De parkeerruimte en de rust van deze weg	1
• De Paulusschool ziet er mooi uit	2
• De reeds bestaande voorzieningen.	1
• De rijbanen zijn voor de Driesprong heel goed geregeld en ook op de Paltelaan.	1
• De rotonde is goed overzichtelijk.	1
• De rotonde voorziet in behoefte en zorgt voor goede doorstroming	1
• De rotondes	1
• De route van het verkeer, doorgaande weg.	1
• De ruime groenvoorziening.	1
• De ruime opzet van de weg en voetpaden	1
• De ruimte	2
• De ruimte en rust	1
• De ruimte, het groen, het voetpad wat achter de Paltelaan langs de Wallevaart loopt.	1
• De ruimtelijke inrichting	1
• De ruimtelijkheid	2
• De ruimtelijkheid en het groen. Goede verbindingsweg tussen centrum, dorp en Rokkeveen.	1
• De rust, meer onderhoud aan stoepen en paden zou fijn zijn	1
• De scholen	3
• De scholen die er zijn, de sportactiviteiten en het zwembad	1
• De scholen en kinderopvang is prima. Het overige mag weg.	1
• De scholen zijn een goede voorziening voor de wijk.	1

- De scholen, alleen is de bereikbaarheid onvoldoende ingericht met het oog op de veiligheid van de leerlingen. 1
- De school is netjes opgekapd en kan rustig blijven. 1
- De schoolzone vind ik goed. 1
- De sfeer. Het Zoetermeer gevoel. 1
- De snelheidsbeperkende maatregelen want er wordt snel te hard gereden 1
- De snelheidsdrempels. 1
- De sportgelegenheden. 1
- De sportmogelijkheden genoemd in het vorige punt. 1
- De sportschool. 2
- De sportschool FitPoint. 2
- De sportschool, maar ik begrijp dat er een nieuwe hal komt waar ze gebruik van kunnen maken. 1
- De sportschool, scholen 1
- De sportschool. Zwembad zou aantrekkelijker zijn door andere tijden banen zwemmen. 1
- De sportvoorzieningen en het groene karakter 1
- De sportvoorzieningen. Heel belangrijk voor de jeugd 1
- De straat met de scholen ziet er nu mooi en overzichtelijk uit. 1
- De strook waar de scholen staan/ hebben gestaan, alsmede het zwembad, zou ik de bestemming wonen van maken (laagbouw) 1
- De uitstraling van de Paltelaan 1
- De vakschool. 1
- De verkeersdoorstroming. 1
- De verkeerssituatie t.h.v de Paulusschool is onoverzichtelijk. De weg wordt versmald, juist op dat punt is er aan beide kanten van de weg een uitrit 1
- De verkeerswegen. 1
- De verscheidenheid aan woningen. 1
- De versmallingen op de weg. Haalt goed de snelheid eruit en maakt het veiliger. 1
- De wandelmogelijkheid langs de wetering. 1
- De wandelmogelijkheid over het pad langs het water 1
- De wandelpaden langs de sloot en het groen. 1
- De wandelroute langs de vaart en de doorsteek naar de dorpsstraat. 1
- De weg en de parkeerplaatsen. 1
- De weg is door de vernauwing goed ingesteld op snelheidsmatiging. 1
- De weg is overzichtelijk. 1
- De weg is prima. 1
- De weg is prima. Breed en overzichtelijk. 1
- De weg is prima. De verdere omgeving ziet er na de sloop van o.a. De scholen erg kaal 1
- De weg op zichzelf is goed. Naar mijn beleving zouden er scholen bij moeten komen. Zwembad vernieuwen. 1
- De weg vlak bij de Frederik Hendriklaan rijdt prettig. 1

- De weg waar ik over reed. En de huizen natuurlijk. 1
- De weg zelf en fietspaden. 1
- De wegen. 2
- Delftsewallenpad is leuk wandelpad. 1
- Diversiteit van mogelijkheden en gebouwen. 1
- Doorgaande route. 1
- Doorgaande route van Dorp naar Rokkeveen, de wijk Rokkeveen heeft weinig connecties met de andere kant van de A12 waar het sociale leven van Zoetermeer zich afspeelt (Dorp, Stadshart). Dit wordt door de ontwikkeling van de Entree alleen maar lastiger voor inwoners van Rokkeveen. 1
- Doorgaande route voor auto- en fietsverkeer met een passende maximumsnelheid. 1
- Doorgaande weg. 1
- Doorgaande weg en parkeerterrein. 1
- Doorgaande weg, niets aan veranderen. 1
- Doorgang onder A12. 1
- Doorgang vanuit Dorp via spoorwegovergang naar Rokkeveen 1
- Doorstroming. 1
- Doorstroom verkeer, groen, genoeg parkeergelegenheid. 1
- Doorstroomroute vanuit Rokkeveen naar de Dorpstraat en het gebied erachter. 1
- Dr Frédéric Hendriklaan 1
- Dremfels. 1
- Driesprong. 1
- Echt niks. Het ziet er een beetje oud uit. Dus het mag best opgeknapt worden. 1
- Een aantal voorzieningen die daar zijn. 1
- Een goed fietspad. Een ruime laan is wel mooi, met gebouwen die wat terug liggen van de laan. 1
- Een goede doorstroming voor het autoverkeer. 1
- Een stukje 'open' Driemanspolder' 1
- Eigenlijk niets, beetje troosteloze toestand. 1
- Er is goed overheen te fietsen. 1
- Er is niet veel bebossing, groen te zien. Maar het groen dat er is, graag behouden. 1
- Er is veel groen. 1
- Er is veel groen en lege plaatsen na afbraak van scholen. 1
- Er is veel groen, maar jammer dat er niks met het stuk grond wordt gedaan. Het ziet er niet aantrekkelijk uit. Je kunt er een leuke speeltuin plaatsen met daarnaast een hondenuitlaatveld/losloopgebied. 1
- Er is voor mij niets dat hoeft te veranderen eigenlijk :-)! 1
- Er kan bebouwing plaatsvinden in combinatie met de onbebouwde grond 1
- Er mag beslist meer groen komen. Veiligheidsaspecten voor de weg. Fietsen moet prettig voelen en meer ruimte krijgen. 1

- Er moet ruimte zijn voor groen en sport en jeugd hang skatepark en buiten in groen evenementen te houden. Cooling stad en buffer lawaai wegen. Zelfs new York en Londen Parijs hebben parken. Elke wijk moet dat hebben. 1
- Erg groene straat zeker pad aan water is erg leuk 1
- Faciliteiten. 1
- Fietspad is fijn. De zebrapaden. 1
- Fietspaden/ fietsroutes /fietsstrook 5
- Fijn zwembad 1
- Fijne doorgang voor fietsers en auto's 1
- FitPoint 4
- FitPoint en zwembad Driesprong 2
- FitPoint graag behouden. Ligt op loopafstand en is een uiterst prettige omgeving/locatie 1
- FitPoint, de gymzalen 1
- FitPoint! En het zwembad! Belachelijk als dit weggehaald wordt! 1
- Gaat best goed daar is onze indruk. 1
- Gebouw van de praktijkschool (oude mavo Zoetermeer) graag (aangepast) behouden voor het onderwijs. 1
- Geen 6
- Geen bijzonderheden 3
- Geen commentaar! 2
- Geen details te melden, groen behouden. 1
- Geen hoogbouw. Vrij uitzicht vanuit de Alexanderstraat 1
- Geen idee 23
- Geen idee kom er niet vaak genoeg. 1
- Geen idee, daarvoor ken ik dit gebied niet goed genoeg. 1
- Geen idee, kom er niet zo vaak 1
- Geen idee, niet zo goed opgelet. Wel een groene brede laan. 1
- Geen mening 42
- Geen mening, prima doorfiets en doorrijdroute, goed dat er snelheidsbegrenzers zijn voor auto's 1
- Geen mening. Ik ga naar de Driesprong en zie niet veel van de omgeving 1
- Geen mening. Kom er te weinig 1
- Geen oordeel, gebruik weg uitsluitend als doorgaande route 1
- Geen opmerkingen, gewoon een prima laan 1
- Geen problemen 1
- Geen specifieke mening.... Hier wonen mensen en gaan mensen naar school. Ook belangrijk 1
- Geen specifieke punten 1
- Geen suggesties/ wensen 4
- Geen veranderingen 2
- Geen voorkeur 1
- Geen, n.v.t. voor mij 1

• Genoeg zwembad mogelijkheden	1
• Gescheiden fietspad	1
• Gescheiden fietsstrook	1
• Goed dat de auto's op een aparte plek kunnen staan voor het afzetten van kinderen	1
• Goed dat er een schoolzone is.	1
• Goed fietspad aan beide kanten.	1
• Goede doorgaande weg	2
• Goede doorgaande weg. Wel oponthoud door scholen.	1
• Goede infrastructuur	1
• Goede mix van groen, scholen en woonhuizen	1
• Goede verbindingsweg	1
• Graag uitbreiding groenvoorziening, over het geheel tevreden over de verkeerssituatie,	1
• Grasveld en daardoor open ruimte	1
• Gratis parkeren.	1
• Groen.	15
• Groen en geen of weinig gebouwen	1
• Groen en rustig	1
• Groengebied.	1
• Groen moet zoveel mogelijk worden behouden.	1
• Groen naast de dijk	1
• Groen Rust; geen hoogbouw	1
• Groenvoorziening.	7
• Groen, mede door het Vernèdepark	1
• Groen, onderwijs, zwembad.	1
• Groene karakter.	1
• Groene karakter. Niet bebouwd tot aan de weg.	1
• Groene parkachtige omgeving	2
• Groene ruimte bij woningen	1
• Groene strook	1
• Groene strook met voetpad/fietspad.	1
• Groenstrook	1
• Groenstrook bebouwen	1
• Groenstrook langs het water	1
• Groenstrook langs water en langs doorgaande weg	1
• Groenvoorziening en ruime opzet	1
• Grotendeels relatieve laagbouw, dat moet zo blijven. Wel gedateerd hier en daar. Sterke voorkeur voor groot onderhoud, het bij de tijd brengen van de woningen maar met behoud van beschikbaarheid voor sociale huur.	1
• Heb daar geen mening over	1
• Heeft een goede afremmen werking door versmalling	1

- Heel tevreden en het behouden. 1
- Helemaal niets 1
- Herontwikkeling is hard nodig. Woningen! 1
- Het 'dijkje'. 1
- Het 'groen' moet vooral blijven. 1
- Het aanzien mag wat worden "opgepoetst" 1
- Het autoverkeer stroomt goed door en de weg is overzichtelijk 1
- Het Delftsewallenpad. 1
- Het dijkpad langs de Delftse wallen richting snelweg 1
- Het dorps karakter 1
- Het feit dat je mooi langs de vaart kunt wandelen. 1
- Het fietspad en de overzichtelijke rotondes 1
- Het fietspad langs de snelweg. 1
- Het gebruik als doorgaande weg van het Dorp richting Rokkeveen. 1
- Het gedeelte langs het Delftsewallenpad is een mooi gedeelte met een prettig groene uitstraling. Het wordt veel gebruikt om te wandelen en de hond uit te laten. Tussen FitPoint en de school op de hoek van de Oranjelaan is ook een mooi groen gedeelte maar ik kan mij voorstellen dat het gedeelte langs de weg een woningbouw bestemming zou kunnen krijgen. 1
- Het gedeelte waar de scholen zich bevinden moet zeker blijven 1
- Het geheel 1
- Het goed gescheiden houden van loop/fiets/autoverkeer, veel groen. Ruimte is breed opgezet, voelt dus erg open. 1
- Het goede fietspad 1
- Het groen achter FitPoint (langs de tram). 1
- Het groen en de autoweg zijn goed bijgehouden 1
- Het groen en de nieuwe bomen. 1
- Het groen en oudere bomen. Zorgt voor rust en ontspanning in een verder drukke omgeving 1
- Het groen in de omgeving en de fietspaden 1
- Het groen langs de vaart, sportschool FitPoint 1
- Het groen, grasvelden enz. 1
- Het groene en open karakter 1
- Het groene gedeelte met de bomen, struiken en de grasvelden. 1
- Het is aangenaam omdat het een brede laan is met groene gazons en brede voetgangerspaden 1
- Het is daar goed vertoeven 1
- Het is een fijne ontsluiting weg vanuit het dorp richting de snelweg/station. Bij opening en sluiting van de scholen loopt de weg wel vol en staat het er vaak stil. Door meer huizen te bouwen op deze locatie zal de weg nog drukker worden. Ook stroomt de Paltelaan snel vol wanneer er een trein langs station Oost komt. In de spits spreek je dan toch over 8 treinen per uur die daar langskomen. Meer huizen zal ook hier een extra druk geven. 1

- Het is een fijne sportzaal. Het zou wel een buitensportveldje kunnen gebruiken voor buiten Krav Maga lessen in de zomer. 1
- Het is een lege laan, goed als doorgaande weg. De lege plek zou opgevuld kunnen worden. De parkeerdruk rond de basisschool is erg hoog tijdens begin- en eindtijd van de school. 1
- Het is een ongezellig en wat doodse deel van Zoetermeer 1
- Het is een prima zwembad om zwemlessen te krijgen in kleiner verband 1
- Het is een rustige weg die ruim aanvoelt omdat het niet helemaal volgebouwd is. Zeer belangrijk bij een woonwijk 1
- Het is een straat Voldoet aan de verwachtingen 1
- Het is een veilige verbindingsweg/straat. 1
- Het is fijn dat het een doorgaande weg is van bijvoorbeeld Rokkeveen naar de Dorpsstraat en verder. 1
- Het is goed zoals het is. 1
- Het is licht en ruim ondanks de bebouwing. Goede fiets en voetpaden! 1
- Het is overzichtelijk en netjes en schoon 1
- Het is overzichtelijk, ruim en er zijn mooie gebouwen gebouwd. 1
- Het is ruimtelijk en overzichtelijk. 1
- Het is voor mij de straat waar ik een rondje loop (rondje Delftsewallen), fiets erover naar andere bestemmingen 1
- Het is Zoetermeer. Wanneer ik van A naar B ga, kom ik er wel eens doorheen. Bijvoorbeeld op weg naar Rokkeveen 1
- Het kale stuk mag wel wat meer verfraaid worden. 1
- Het karakteristieke beetje dorpse van het oude Zoetermeer is hier nog enigszins aanwezig, dat waardeer ik in deze omgeving. 1
- Het landelijke. 1
- Het maakt mij niet uit. 1
- Het nieuwe park achter de Hoogvliet. 1
- Het pad langs de Delftse wallen is erg prettig om te lopen 1
- Het park 1
- Het park wat grenst aan de Dunantstraat 1
- Het rijdt prima. 1
- Het ruimtelijke effect van de weg en de nu weinig gebruikte parkeerruimte ernaast. De doorkijk vanaf de weg naar het groengebied bij het water op de achtergrond. Sfeerbepalend en bijzonder. De snelheidsbeperkende heuvels. De rotonde voor een soepele doorstroom van het verkeer. 1
- Het stuk is fijn voor de jeugd. Dat skatepark moet blijven. 1
- Het stuk langs het water is prachtig 1
- Het stukje water. Ziet er erg sfeervol uit 1
- Het verkeer is nog steeds gevaarlijk 1
- Het verkeer kan er veilig over rijden. Mooi vind ik de open ruimte zonder hoogbouw. 1
- Het voetpad naast de sloot, via dit pad kan je onder door naar de andere kant en ben je direct in het Vernèdepark. 1



- Het voetpad. 1
- Het wandelgebied zoals het Vernèdepark tot aan de dorpsstraat 1
- Het wandelpad langs het water en het zwembad 1
- Het wandelpad langs het water. 1
- Het wandelpad richting vernederpark. 1
- Het water en de dijk aan de Delfsewallen en het pad wat achterlangs loopt zodat je langs de dijk naar de Dorpsstraat kan lopen. 1
- Het zwembad. 5
- Het zwembad de Driesprong. 1
- Het zwembad en de scholen 1
- Het zwembad en de sportschool 2
- Het zwembad i.v.m. bereikbaarheid banenzwemmen en revalidatiezwemmen 1
- Het zwembad, de rest ken ik niet zo 1
- Het zwembad, en fijne veilige plek voor kinderen. Overzichtelijk 1
- Het zwembad, maar dan nieuw 1
- Het zwembad, sportschool, basisschool en Praktijkonderwijs. 1
- Het zwembad. 1
- Hoe open het is. De dijk achter de school en fit point is erg mooi en ik wandel daar graag. 1
- Hoeveelheid groen 1
- Hond uitlaten op de Delftsewallenwetering 1
- Hoofdstraat 1
- Hou de omgeving zo groen mogelijk. 1
- Huidige situatie is [prima, al kan er wat woningbouw ingepast worden op lege plekken 1
- Huidige situatie is voldoende 1
- Huizen aan de 'overkant', open karakter dijk (polder). Tegelijkertijd is 'inbreiding' van ruimte juist hier nuttig. 1
- Huizen en scholen 1
- Ik ben nergens aangehecht. 1
- Ik ben niet echt geïnteresseerd in die omgeving. Ik fiets er alleen regelmatig, als ik onderweg ga naar de Dorpsstraat. 1
- Ik ben tevreden zoals, het nu is. 1
- Ik geloof dat deze kant er wel aardig uitziet 1
- Ik heb er echt geen mening over 1
- Ik hou wel van grote groenstroken. 1
- Ik ken het niet goed genoeg om daar iets over te zeggen 1
- Ik kon de auto gemakkelijk kwijt (kan moeilijk lopen) 1
- Ik vind dat stuk totaal geen uitnodigende plek. Het ziet er oud, slonzig en armoedig uit. Vooral de stukken vanaf het treinstation tot aan de rotonde Vijverhoek. 1
- Ik vind de faciliteiten die er zijn goed. 1

- Ik vind de ligging van de accommodaties eigenlijk prima en uitstekend bereikbaar, terwijl er daarnaast voldoende ruimte is om te parkeren en het veilig is om naar en van school te gaan en te komen. 1
- Ik vind de weg onoverzichtelijk 1
- Ik vind een mooie straat waar mensen prettig kunnen wonen. Ben echter wel van mening dat het braakliggende terrein aan de kant van de randstad-rail bebouwd kan worden, met laagbouw of appartementen tot 4 etages hoog. 1
- Ik vind het een bijna verpauperd, verouderd gebied. 1
- Ik vind het een fijne omgeving. 1
- Ik vind het enorm jammer dat het zwembad weg gaat. 1
- Ik vind het goed dat er een skatepark in de buurt zit zodat jongeren hier de mogelijkheid hebben om hun sport te kunnen beoefenen 1
- Ik vind het goed zo. 1
- Ik vind het leuk zoals het is. Beetje rommelig, maar wel mooi en soms wat wild. Dat is leuk in de stad. Vooral een wandeling langs het water is leuk daar. 1
- Ik vind het niet echt een mooie omgeving. Ik zou het willen zien als een betere leefomgeving met woningen 1
- Ik vind het prettig om daar overheen te fietsen op de route naar mijn huis 1
- Ik vind het prima zo 1
- Ik weet niet of ik er vaak zou komen wanneer de sportschool ergens anders gevestigd zou zijn, anders dan als doorgaande route naar de vuilnisstort en de Gamma. 1
- Ik wil niks behouden, wel verbeteren. 1
- Ik zie geen enkele reden waarom er het een en ander zou moeten wijzigen, behalve dan nieuwe woningen t.o. Het Vernède park. 1
- Ik zou fit point graag in de buurt houden ik sport er al enige jaren. Verder ook erg leuk dat er zoveel bomen zijn gepland aan de Paltelaan Afgelopen jaar 1
- Ik zou het niet weten. 1
- In het geheel tevreden 1
- In ieder geval de Driesprong 1
- In mijn beleving hebben de schoolgebouwen een vernieuwing ondergaan in de loop der jaren. Het oogt correct. Zwembad een zorg object voor de toekomst. 1
- Indeling van de weg is prima. Geen racebaan meer 1
- Indeling weg 1
- Is een doorgansweg en die voldoet 1
- Is een goede doorgaande weg met ruimte voor fietsers. 1
- Is een plek waar de gemeente veel aan doet om het mooi te houden 1
- Is gewoon een mooie laan 1
- Is goed zo 6
- Is rustig gebied. Dat aspect behouden. 1
- Is wat mij betreft prima zo 1

- Ja tevreden. We hebben op het grasveld t.o. De woningen wel eens de vouwwagen uitgezet, om te controleren voor de vakantie. We eten weleens bij de Praktijkschool en bezoeken het zwembad voor de kleinkinderen. We rijden vaak over de Paltelaan. 1
- Kan leuker ingericht worden is zeer armoedig 1
- Kan niet benoemen ik ga niet vaak bij de boven genoemde omgeving 1
- Kan wat mij betreft zo blijven hoeft niet te veranderen 1
- Ben tevreden 1
- Kunnen wel huizen gebouwd worden voor de vrije sector gezinnen 1
- Laat de bestaande bouw zoals het is. 1
- Lage bebouwing 1
- Lekker open gebied en overzichtelijk 1
- Leuk achterdoor wandelpad langs het water 1
- Leuk zwembad 1
- Leuke oudere buurt 1
- Levendig door aanwezige scholen. 1
- Locatie FitPoint 1
- Maakt een ruime, groene indruk. 1
- Makkelijk bereikbaar 1
- Meer onderhoud en aanplant van natuur 1
- Met de auto heel goed te doen. Met de fiets vanuit het dorp moet je oversteken om op fietspad te blijven. Dat is niet duidelijk aangegeven. 1
- Met de vernieuwing van de school(omgeving) is het al aardig opgeknapt. Zwembad wordt t.z.t. Als zodanig overbodig, maar het zou wel een publieke functie/plek moeten blijven. 1
- Mijn nichtjes zitten allen op de Paulus school of zijn er net weg. Erg leuke school. AG en toe druk in de straat, maar het is goed geregeld voor het verkeer. 1
- Momenteel niet veel leuks aan 1
- Mooi bomen - mooie straat - behouden van zwembad 1
- Mooi groen, parkachtig. 1
- Mooi open gebied 1
- Mooi opgeknapt de laatste jaren. Het zwembad zou ook wel wat gemoderniseerd kunnen worden 1
- Mooi parkeer achter het parkeerterrein 1
- Mooi ruimtelijk 1
- Mooi stuk groen dat naar het oude dorp leidt, water ziet er mooi uit 1
- Mooi stukje asfalt, handig als secundaire route naar andere delen van Zoetermeer, als de hoofdroute vaststaat 1
- Mooi voorzieningencluster met een groen karakter 1
- Mooie brede groenstrook 1
- Mooie brede straat met veilig fietsvervoer. 1
- Mooie brede weg, geeft ruimtelijk gevoel 1
- Mooie laan. 1

• Mooie nieuwe school	1
• Mooie speeltuin, veilig om gegrensd voor kinderen en een beetje groen,	1
• Mooie woningen	1
• Nabijheid randstadrail en station Zoetermeer-oost, nabij vijverhoek, loopafstand dorp	1
• Natuur	1
• Natuur, niet volbouwen. Natuur laten.	1
• Nette omgeving, gebouw Driesprong kan wel gemoderniseerd worden	1
• Nette weg, door de versmalling ook lagere snelheid door de auto's	1
• Neutraal	1
• Niet echt een eenheid	1
• Niet echt tevreden.	1
• Niet is erg verouderd	1
• Niet speciaal	2
• Niet specifiek. Wel behoud van zwembad.	1
• Niet vol gebouwd	1
• Niet volgebouwd, plaats voor groen	1
• Niets	18
• Niets specifiek, geen onaardige omgeving	1
• Niets specifiek. Gewoon een wijk.	1
• Niets, ouwe meuk	1
• Niets. Die straat is in de loop de jaren steeds lelijker geworden.	1
• Niks is een open gebied	1
• Nog niet overwoekerd	1
• Nou, ik kom voor het zwembad en dat gaat weg, dus	1
• Nu geen.	1
• Nu is het grotendeels een braakliggend terrein. Ik kom er zelf niet, maar de sportschool lijkt me wel goed om te behouden.	1
• Obstakels om verkeer langzamer te laten rijden.	1
• Om de weidse en groene buffer tussen huizen en spoor. Fijn dat er bomen geplaatst zijn. Maakt het een echte laan	1
• Omgeving is fijn om te wandelen. Toegankelijk voor fiets en auto als je gebruik wil maken van aangeboden activiteiten (sport en school en opvang).	1
• Omgeving is prima. Vooral al het groen daar behouden.	1
• Omgeving ziet er netjes uit	1
• Ondanks dat het groen prima is, lijkt het me onoverkomelijk dat er woningen moeten komen, maar het zou wel fijn zijn dat er iets van een parkje behouden kan blijven.	1
• Onderwijs en sportclubs, zwembad bij elkaar.	1
• Onvoldoende bekend met omgeving.	1
• Oogt prima, verkeerssituatie lijkt me ook in orde	1
• Oorspronkelijk karakter	1

• Op zich als laan tevreden. Kan als geen buurtbewoner er verder iets over zeggen.	1
• Open karakter.	1
• Open ruimte	1
• Open straatbeeld	1
• Openheid	1
• Op zich tevreden, situatie op de Paltelaan moet/kan beter, drukte met scholen en doorgaande weg	1
• Oud en verpaupering	1
• Oudere wijk, dus veel ruimte. Niet te veel op elkaar gebouwd.	1
• Overzichtelijk	3
• Overzichtelijk m.b.t. verkeerssituatie. Een stukje ruimtelijkheid tussen alle huizen in	1
• Overzichtelijke weg, en 30 km/h	1
• P plekken	1
• Pad langs het water en Paltelaan zelf	1
• Pad naast de Delfsewallen, sportschool	1
• Paltelaan voorzien van wegversmallingen, i.p.v. grote hobbels om de snelheid van het verkeer af te remmen	1
• Parallel weg	1
• Park en overig groen	1
• Parkeermogelijkheid	2
• Parkeerterreinen en fietspaden	1
• Past bij het dorpskarakter	1
• Paulusschool	1
• Prachtige laan niets aan doen	1
• Prettige doorgang naar Vernèdepark en WC de Vijverhoek	1
• Prima	6
• Prima doorvoerweg naar het dorp.	1
• Prima fietspad.	1
• Prima omgeving	1
• Prima omgeving, enkel zwembad erg oud	1
• Prima route vanuit Rokkeveen naar oranjelaan en Dorpstraat.	1
• Prima te doen met die rotonde Wel vaak druk met middelbare scholieren van het ONC	1
• Prima wil overzicht op wegen behouden	1
• Paulusschool; parkeerterrein.	1
• Rechte straat, mooi uitzicht in groen met gras en bomen	1
• Redelijk 'remmende' maatregelen voor autoverkeer	1
• Redelijk normale weg	1
• Redelijk rustige weg	1
• Redelijk tevreden over de nieuwbouw	1
• Relatief rustig, open sfeer	1
• Rijbaan afscheiding	1

• Rijd lekker door.	1
• Rotondes	1
• Ruim en goed aangepaste rijbaan (verkeer moet vertragen)	1
• Ruim en overzichtelijk	1
• Ruim opgezet	3
• Ruim opgezet. Doet het goed tussen alle woningbouw hoog en laag.	1
• Ruim parkeren korte wandeling goed toegankelijk	1
• Ruime fietspad	1
• Ruime groenstrook	1
• Ruime opzet en groene uitstraling.	1
• Ruime opzet, dorpsgevoel	1
• Ruime weg	1
• Ruimte	2
• Ruimte (hoofdweg + ventwegen en parkeergelegenheid), groene omgeving	1
• Ruimte en groen	1
• Ruimte en overzicht	1
• Ruimte, groen. En ik woon al heel lang in de buurt dus het is ook een beetje vertrouwde omgeving.	1
• Ruimte, niet aan weerszijde bebouwing, buiten de sportaccommodatie en scholen aan het andere eind	1
• Ruimtelijk	2
• Ruimtelijk aanzien	1
• Ruimtelijk en voldoende parkeergelegenheid	1
• Ruimtelijk ingedeeld goede voorzieningen	1
• Ruimtelijke uitstraling	1
• Ruimtelijke weg, openheid, overzicht.	1
• Rust en overzichtelijkheid	1
• Rustig en voldoende parkeergelegenheid	1
• Rustig gedeelte van Zoetermeer	1
• Rustige en ruime omgeving en dient voor mij ook als fietsroute naar de wijk Rokkeveen	1
• Rustige laan met voldoende verkeer remmende maatregelen. De woningen die aan het Paltelaan liggen hebben een prettige uitstraling.	1
• Rustige omgeving	1
• Rustige omgeving en dorps	1
• Rustige omgeving en veel bomen	1
• Rustige omgeving met mogelijkheden voor sporten en onderwijsfaciliteiten. Redelijk dicht bij de Dorpsstraat (winkels).	1
• Rustige omgeving Overzichtelijk	1
• Rustige uitstraling	1
• Rustige weg, goed ingericht om veilig te fietsen	1
• Rustige, ruim opgezette straat.	1
• Scholen	6

- Scholen behouden, FitPoint daar laten. En zwembad voor zwemlessen. Gymzalen behouden voor gymlessen scholen 1
- Scholen blijven bestaan. 1
- Scholen en het gebouw van de Driesprong 1
- Scholen en sportschool/zwembad behouden 1
- Scholen en zwembad/gymzaal zijn prima. De resterende groenstrook kan mi prima voor woningbouw gebruikt worden 1
- Scholen verzameling 1
- Scholen, ontspanningsmogelijkheden, verkeerszone 1
- Scholencomplex is prima. 1
- Scholing, snelheidsbeperkende maatregelen voor verkeer 1
- School bij Oranjelaan. 1
- School, Driesprong met een update (pand heeft al veel gezien). 1
- Schooltuinen, toegankelijkheid water 1
- Skatebaan 2
- Snelheid 1
- Snelheid beperking, diversiteit 1
- Snelheidsbeperkingen 1
- Snelheidsmaatregelen Open veldjes Parkeerplaats 1
- Snelle route naar huisartsen in dorpsstraat 1
- Speeltuin en fitness toestellen 1
- Sportactiviteiten is belangrijk om te behouden maar het is allemaal best verouderd en mag van mij wel vernieuwd worden. 1
- Sport locatie de Driesprong 1
- Sport mogelijkheden; scholen, groenvoorziening 1
- Sportcomplex 1
- Sportcomplexen, moet wel park blijven met bomen, struiken, planten en gras. 1
- Sportschool 1
- Sportschool en zalenverhuur 1
- Sportschool en zwembad 1
- Sportschool faciliteiten en zwembad 1
- Sportschool natuurlijk 1
- Sportschool, school voor kinderen. Alles wel prima. 1
- Sportvoorzieningen (gymzaal, zwembad voor zwemles). Overzicht op de weg. 1
- Stelt niets voor 1
- Straat overzichtelijk voor fietsers (ben zelf actief fietser) 1
- Stuk groen tussen scholen en zwembad is fijn. Niet zo zeer tevreden over, maar tevreden dat dat het er is. De Paulusschool 1
- Stukje groenstrook dat aan de dijk grenst. Dit is een wandelverbinding tussen parkjes en ook het dorp 1
- Tevreden 1

• Tevreden met huidige situatie	1
• Tevreden over de “verkeersdrempels” die de snelheid van de auto’s beperken.	1
• Tevreden over groen tussen de driespring en basisschool	1
• Toegankelijk	1
• Toegankelijkheid naar het zwembad	1
• Tram.	1
• Uitstraling	1
• Van mensen die daar zwemmen hoorde ik dat ze het erg vervelend zouden vinden als het zwembad weg zou gaan	1
• Veel groen/grasveld/park	1
• Veilig oversteek	1
• Veilige auto- en fietsroutes. Ruimte en ' aangezicht '.	1
• Veilige fietsroute en groen	1
• Verbetering van de kruispunten	1
• Verkeersdoorstroom is goed.	1
• Verkeersdrempels waardoor auto's rustig rijden	1
• Verkeersfunctie	1
• Verkeersmaatregelen zijn prima	1
• Verkeerssituatie, snelheidsbeperkende maatregelen	1
• Verkeersveiligheid	2
• Verkeersvoorzieningen zoals wegversmallingen en rotonde	1
• Vind het netjes en overzichtelijk	1
• Vind ik mooie omgeving	1
• Vind zonde dat er stuk braak ligt	1
• Voldoende groen en parkeermogelijkheden	1
• Voldoende parkeerplaatsen, goede bereikbaarheid	1
• Voldoende ruimte op de stoep rondom de scholen	1
• Volgens mij is de ruimte tussen de Paltelaan en de dijk c.q. Het spoor een prima strook voor het soort voorzieningen die er historisch en nog steeds zijn gehuisvest, zoals een basiszwembad, sportvoorzieningen, scholen, enz.	1
• Voor doorreis prima	1
• Voor mij niet zo belangrijk.	1
• Voor mij snelste weg naar Stadshart	1
• Voor zover ik dat kan overzien is er niet veel mis mee. Zou niet direct een verbetering kunnen noemen.	1
• Voorzieningen	1
• Vrij weinig, buiten het groen in de omgeving	1
• Wandel en fietsmogelijkheden. Goed dat er (algemene) voorzieningen zijn	1
• Wandelen langs de Delftsewallenwetering met bomen en wilde hagen, groen uitzicht	1
• Wandelgebied langs de Delftsewallen/ Delftsewallenwetering	3
• Wandelmogelijkheid	1



• Wandelpad achter Paltelaan evenwijdig aan sloot	1
• Wandelpad langs de evenwijdig aan de Paltelaan gelegen vaart is fijn.	1
• Wandelpad langs de wetering	1
• Wandelpad langs het water	3
• Wandelroute naar het oude dorp langs de Leidsewallen is aantrekkelijk. Wegen met rotonde zijn rustig en m.i. Veilig	1
• Wederom een stukje groen in een van de drukste wijken van Zoetermeer	1
• Weet ik niet	16
• Weids opgezet	1
• Weinig groen kan veel beter	1
• Weinig tot niets	1
• Wijze van inrichting t.b.v. veiligheid	1
• Wil graag veel groen, en ook dat het onderhouden wordt!	1
• Wil wat verandering makkelijk maken voor voetgangers om bestemming te bereiken. Bij de zwembad-parkeerplaats ruimte voor voetgangers je krijgt geen voorrang	1
• Winkelcentrum, de rest is voor mij door de afstand niet relevant	1
• Woningen	1
• Ziet er prima uit	3
• Ziet er redelijk uit	1
• Ziet redelijk vriendelijk uit	1
• Zigzag is wel goed voor de fietsers en bestuurders om af te remmen	1
• Zo laten. Niks aan veranderen. Heb er in mijn jonge jaren gewoon en vind het fijn om te zien dat er in al die jaren niets veranderd is.	1
• Zo wie zo zwembad en skatebaan	1
• Zoals het nu is	2
• Zwaartepunt ligt toch op scholen gebied. Daarom mogen de snelheidsremmende maatregelen behouden blijven, Ik hoop niet dat de gemeente plannen heeft om huizen te slopen om deze te vervangen door hoogbouw.	1
• Zwembad en scholen	1
• Zwembad	17
• Zwembad/ sportschool	1
• Zwembad & sport mogelijkheden. Kan wel een update gebruiken	1
• Zwembad de Driesprong	5
• Zwembad de Driesprong behouden, ik zit niet te wachten op een nieuw zwembad in een afgelegen gebied.	1
• Zwembad de Driesprong, FitPoint en scholen	1
• Zwembad de Driesprong mag beslist niet weg!!	1
• Zwembad en basisschool en praktijkschool	1
• Zwembad en de sportschool. Uiteraard ook de scholen voor de omwonenden.	1
• Zwembad en FitPoint	1

• Zwembad en sportactiviteiten	1
• Zwembad en sportschool	3
• Zwembad en uitbreiden	1
• Zwembad is belangrijk en moet behouden blijven voor liefhebbers	1
• Zwembad met sportzalen	1
• Zwembad zou behouden moeten blijven	1
• Zwembad, basisschool	1
• Zwembad, sportschool, scholen, groen momentum	1
• Zwembad, wel opknopbeurt nodig buiten	1
• Zwembad/fitness.....maar dat is al een gelopen race	1
• Zwemmogelijkheid	1

Tabel X12. Mogelijke verbetering(en) aan (de omgeving van) de Paltelaan

Genoemde verbetering:	Aantal keren genoemd
• "Kale gebied' weer bestemming geven	1
• "lets" doen met die stukken grasveld	1
• 2, max 3 hoog kleinschalig appartementencomplex voor starters in een mooie groenstrook.	1
• 30 km zones	1
• 30km zone Laagbouw tussen de scholen en het zwembad	1
• Aan de Paltelaan ligt een random parkeerplaats, waar vroeger de Mavo stond. Waarom? De skatebaan ligt erg verborgen, verplaats deze naar de lege plek tussen de school en de Driesprong.	1
• Aan de schooltijden mag het wel wat aantrekkelijker, nu een saaie bedoening	1
• Aan de zijde van de sportschool/ zwembad bouw van betaalbare laagbouwoningen.	1
• Aangezicht van de scholen. Ik vind het een onoverzichtelijke bedoeling.	1
• Afgesloten fietspad.	1
• Afslag naar FitPoint.	1
• Algehele opknopbeurt omgeving	1
• Algemene inrichting en wat voetpaden	1
• Alles.	2
• Alles verouderd en niet logisch ingedeeld	1
• Alles. Het is een braakliggend gebied met oude gebouwen	1
• Als doorgaande route prima. Je zou er een mooi groengebied van kunnen maken, in verbinding met Vernèdepark en groengebied aan de westkant van de wetering in Driemanspolder. Maar dan wel met betere verbindingen. Het is een vergeten gebied	1
• Als er verduurzaamd wordt dan gelijk de buitenkant meenemen en subsidiëren.	1
• Als het kan nog veiliger voor kinderen maken.	1
• Als ik door de Dorpsstraat mag fietsen heb weer een veilige weg om op de fiets van zuid- naar noord-Zoetermeer te fietsen.	1

- Als ik me niet vergis, is er nog wel wat ruimte op de strook. Wat mij betreft kan het op een speelse, groene, integrale (niet gesegmenteerde), gevoelsmatig ruimtelijke wijze worden dichtgebouwd met nog enkele voorzieningen die passen bij het karakter: Onderwijs, zorg, sport en vrije tijd, bijv. Zoiets als een opvoedpoli, misschien zoiets als een cafetaria met terras erbij, misschien een (niet al te pompeuze) beeldentuin. Een prettige, aangeklede, ruimtelijk geïntegreerde maatschappelijke voorzieningenstrook. 1
- Als men anderen kan ontmoeten in deze open structuur van groen. 1
- Autoverkeer bij de scholen. 1
- Bebouwing. 1
- Bebouwing is verouderd. Het is niet heel duidelijk dat er een park is. Trekt niet aan. 1
- Behouden hoe het nu is, is voor mij voldoende 1
- Ben er niet zo mee bekend 1
- Ben tevreden zoals het nu is. 2
- Benutting loze ruimtes 1
- Bereikbaarheid vanuit Rokkeveen. 1
- Bestrating vooral de doorgang naar het zwembad 1
- Betaalbare (senioren) woningen aan de westzijde van de DR. J.W. Paltelaan sportschool en of zwembad vernieuwen of renoveren. 1
- Beter fietspad. 1
- Beter groenonderhoud 1
- Beter handhaven van de 30 km snelheid d.m.v. Camera's 1
- Beter onderhoud aan het groen dat er is 1
- Beter onderhoud meer groen. 1
- Beter onderhoud van gebouwen en groen. 1
- Beter onderhoud. Het is nu een beetje verpauperd. 1
- Beter wandelpad, op de dijk naast de vaart 1
- Betere afscheiding tussen het fietspad en de weg 1
- Betere doorstroom van verkeer (vrachtwagens, auto's). 1
- Betere inrichting van het groene gebied en misschien wat mooie bomen langs de weg 1
- Betere uitstraling. 1
- Betere verkeersgeleiding. 1
- Betere verkeersomstandigheden ter hoogte van de scholen b.v. De Vijverburgh. Er ontstaan daar chaotische en gevaarlijke toestanden bij begin en einde schooldag. 1
- Betere verkeerssituatie. 1
- Betere verlichting. 1
- Betere verlichting van de zebrapaden 1
- Betere, modernere uitstraling, uitnodigende locaties. 1
- Bewegwijzering. 1
- Bewegwijzering. Parkeerplaatsen. Voorzieningen met bus of randstadrail mogen gemakkelijk te bereiken zijn. 1

- Bijhouden van groenvoorzieningen. 1
- Bijna alles kan/moet verbeterd worden in Zoetermeer 1
- Bomen en struiken op het braakliggende deel. 1
- Bouw beter op elkaar afstemmen. 1
- Bouw hier betaalbare starterswoningen onder de €300.000 voor startende gezinnen. Die passen binnen de directe omgeving. 1
- Bouwen op open plekken, woningen en sportvoorzieningen verbeteren. Gekke woning slopen Driespronggebouw zwembad moderniseren en uitbreiden. 1
- Braakliggend terrein gebruiken voor bebouwing of een speelpark aanleggen. 1
- Braakliggend terrein gebruiken voor woningbouw 1
- Braakliggend terrein ontwikkelen 4
- Braakliggend terrein tussen de Driesprong en de Paulusschool moet een bestemming gaan krijgen. 1
- Braakliggende stuk tiny hous's bouwen. 1
- Bredere doorgang voor auto's. Betere bescherming scholieren. 1
- Bushokjes verwijderen. 1
- Ca 11 jaar geleden is er al een school gesloopt voor woningbouw, alleen de woningen zijn er nooit gekomen. Die mogen van mij wel snel gerealiseerd worden. 1
- Chaos bij de school. Straat loopt vol. Gevaarlijke situaties voor overig verkeer. Wordt hard gereden in de straat. Weinig groen. Bomen die er stonden zijn weggehaald 1
- Daar moeten de directe bewoners over meebeslissen. 1
- Dat er wat gedaan wordt aan het braakliggende grasveld. Maar daar zijn jullie nu hard mee bezig gelukkig. 1
- Dat is een keuze van de bewoners van die omgeving 2
- Dat laat ik over aan de stadsontwikkelaar. 1
- Dat ouders van de schoolgaande kinderen niet zomaar hun kids op de Paltelaan afzetten. Levensgevaarlijk! Ook te gek voor woorden dat ouders dit doen. Ga met je kind wandelen naar school en breng de levens van anderen niet in gevaar! 1
- De aansluiting op de eerste stationsstraat 1
- De bestrating van de parkeerplaatsen laat te wensen over. Er staan soms enorme plassen. 1
- De bestrating van het Delftsewallenpad kan verbeterd worden, dit is hier en daar erg ongelijk door de wortels van de bomen die het asfalt omhoogduwen. 1
- De bocht naar de eerste stationsstraat. De spoorovergang. 1
- De braakliggende stukken benutten voor woningen. 1
- De drempels in de weg, liever wegversmalling zonder de enorm hoge drempels 1
- De Driesprong misschien wat opknappen 1
- De fietspaden niet meer aan een kant van de weg, dat maakt het onoverzichtelijk en onveilig. 1
- De fietspaden, meer afstand van de auto's 1
- De flatjes weg en herbouwen 1

- De gehele weg tussen het treinstation en de Vijverhoek zou meer uitnodigender mogen worden, met mooie lantaarnpalen, wat laag groen of potten. En de kleine flats moeten echt opgeknapt worden of plat en mee met een nieuw project. 1
- De groenstrook tussen zwembad en school aantrekkelijk maken, met bomen en planten. De parkeergelegenheid naast de school. 1
- De groenstrook zou gebruikt kunnen worden voor betaalbare huurwoningen voor mensen uit Zoetermeer, die mensen die al lang staan ingeschreven als woningzoekende. Geen voorrang aan andere 1
- De grote lege velden. 1
- De hele Paltelaan 30km gebied maken. 1
- De hoogte van het fietspad naar de Hoogvliet 1
- De huidige drempels bij de school liggen erg dicht op elkaar wat nogal eens opstoppingen geeft 1
- De infrastructuur is al jaren een probleem. Fietsstroken langs de weg blijven gevaarlijk. Dit was al toen het stedelijk college er nog zat. De auto zou te gast moeten zijn. Zeker gezien de huidige scholen die er nog zitten. 1
- De inrichting. 1
- De kwaliteit van het wandelpad met name aan de noordzijde voorbij de school. 1
- De leegstaande stukken opvullen 1
- De lege plekken vullen waar de oude school stond. Hoge bomen zouden de saaie weg misschien meer allure geven. Geen flats 1
- De lege plekken, waar heel vroeger de Petrus Mavo stond, zou mooie bebouwing niet misstaan. Ook een andere inrichting van het gebied zou mooi zijn, park/plantsoen, speelterrein. Nu ligt het terrein echt braak te liggen. 1
- De lege ruimtes opvullen met zinvolle bebouwing (huizen bv). De fietsveiligheid bv door fietspad te scheiden van rijbaan ook al moet er dan groen worden opgeofferd. 1
- De mogelijkheid om gebruik te maken van het zwembad. 1
- De omgeving is verouderd en planologisch is er misschien wat op aan te merken. De Paltelaan is in de afgelopen jaren veilig gemaakt. 1
- De omgeving rond zwembad is niet altijd netjes; er ligt veel zwerfafval. 1
- De open plekken op vullen woning bouw 1
- De oude kantoorgebouwen aan de Boerhavelaan afmaken of anders slopen. 1
- De oversteekplaats voor fietsers vanuit Bernardstraat/Marijkestraat zou verbeterd kunnen worden. Deze vind ik gevaarlijk! 1
- De Paltelaan 30 km zone maken i.v.m. De vele scholen die er staan. Er gebeuren regelmatig (bijna) ongelukken met kinderen of ouders, met name de kinderen en ouders die op de fiets komen en zich tussen de auto's door moeten slingeren. De kiss en ridestrook zou misschien zelfs verplaatst kunnen worden naar de ventweg aan dezelfde kant iets verderop. Kinderen die dan vanuit de fietsenstalling van de basisscholen komen kunnen veiliger de weg oprijden. Het wordt veel overzichtelijker voor iedereen, ook voor de ouders die met de auto komen. 1
- De parkeerplaats van FitPoint en het zwembad kan beter worden opgezet 1

- De parkeerplaatsen transformeren niet iets hoogwaardige bijdrage aan de stad in ergste geval naar woningen maar aantal is hier erg hoog en als aantrekkelijke fietsstad en dichtbij school is dit onaantrekkelijk 1
- De parkeerruimte ter hoogte van de chinees in de stationsstraat 1
- De rotonde bij de Driesprong. Al meermaals aangereden fietsers gezien. Zelfde geldt voor de verkeerssituatie bij de scholen. (Maar is hier ook vooral gedrag ouders) Inrichting van het groen tussen de Driesprong en scholen. Nu alleen grasvelden met een enkel pad. Weinig kwaliteit 1
- De rotonde blijft gevaarlijk door de vele fietsers. Ze komen van alle kanten. 1
- De rotonde is, doordat die voor fietsers van twee kanten benaderbaar is, levensgevaarlijk. Fietsers komen met een vaart het viaduct af fietsen en schieten dan zo de rotonde op waardoor automobilisten vaak hard moeten remmen of dat er een ongeluk plaats vindt. 1
- De rotonde weg 1
- De rotonde. De fietsers komen er heel hard op aan rijden vanaf de brug. De fietsers vanaf de Paltelaan die richting de Stationsstraat rijden gaan op elk moment naar links. 1
- De ruime die er is gebruiken voor (kleinschalige) woningbouw zoals appartementen en/of het groen aan de kant van de Randstadrail verbeteren en diverser maken. Nu een kale vlakte. Nieuwbouw voor De Driesprong op (ongeveer) dezelfde plek. 1
- De situatie langs de scholen, betere doorstroom (verkeer) creëren met het oog op de veiligheid (kinderen) Beter benutten van de groenrand 1
- De slecht onderhouden parkeerplaatsen aan de kant van de scholen 1
- De sombere uitstraling 1
- De strook tussen de wetering en de scholen zou zoals in het verleden misschien weer een tuin bestemming kunnen worden gegeven (schooltuinen, misschien ook volkstuinen) 1
- De stroom van scholieren is erg veel wanneer de scholen uitgaan of ingaan. En vooral ook de auto's van de ouders die de kinderen naar school brengen 1
- De toegang tot het park, via de skatebaan, vind ik altijd een beetje "eng" overkomen, je hebt daar weinig overzicht op de omgeving. 1
- De toegankelijkheid van de bedrijven/organisaties als absoluut verbeterpunt de Driesprong. Het heeft geen laan-allure. Ik denk aan hittestress bijv. Ondanks de goede indeling van de wegfuncties ontstaan er regelmatig op de piekmomenten gevaarlijke situaties door gebrek aan ruimte (school uit). 1
- De uitrit van het parkeerterrein bij het zwembad. Rare bochten in fiets- en voetpad met loszittende tegels 1
- De verkeersheuvels aanpassen. 1
- De verkeershobbels zouden weggenomen kunnen worden. 1
- De verkeerssituatie bij de scholen 1
- De verkeerssituatie bij de scholen en de drempels zijn heel vervelend. 1
- De verkeerssituatie vanaf de bult tot op de rotonde. De oprit naar FitPoint levert soms gevaarlijke situaties op voor fietsers voetgangers en automobilisten. Wellicht verbreding v.d. weg met aparte afslag of vluchtheuvels en 30 km gebied 1
- De verkeerssituatie voor fietsers 1

- De verkeersveiligheid bij de school. Dat is een drama. Wat een boel asociale ouders die hun auto lukraak parkeren. Wat mij betreft een autovrije zone van maken. 1
- De wandelmogelijkheid langs het water zou ik in ieder geval behouden en de toegang faciliteren. Het eventueel verder als wandelgebied ontwikkelen van het Vernèdepark. 1
- De weg richting het station met de busbaan en het kruispunt daar waar ook de vrachtwagens van Nutricia heen moeten. 1
- De weg, ben altijd bezig met ontwijken van auto's vanaf de tegenovergestelde richting en komt dan op het fietsgedeelte terecht, waar kinderen en ouders hun kinderen afzetten. 1
- De wegen rondom De Driesprong zijn onoverzichtelijk, danwel door de heuvel danwel door de wegversmallingen waarbij er altijd wel een aso doorrijdt/doorduwt met de auto en zijn voorrang opeist. 1
- De wegversmallingen 1
- De wegversperring bij de scholen 1
- Deel van de parkeerplaatsen en een groot deel van de groene ruimte gebruiken voor woningen in het middensegment, senioren. Geen flats/appartementen. 1
- Die is goed zo. 1
- Dit is meer aan de bewoners van de wijk. 1
- Donker - meer aanwezigheid van lichts avonds en bewoonbaarheid - denk in het algemeen dat groene gebieden geconnecteerd moeten worden waar mogelijk in Zoetermeer via paden of aanwijzingen - en duidelijke fietspaden en looppaden 1
- Door de bomenrij en de sloot is het groen langs de Paltelaan gescheiden van het Delftsewallenpad. Hierdoor ontstaat er een ongezellig donker Delftsewallenpad tussen een dijk een rij bomen en aan de andere kant een stukje 'niemandslan'. Mijn suggestie: maak hier 1 gebied van voor recreatie. 1
- Door laagbouw (max 3 woonlagen) te realiseren, behoud je het gezicht van de omgeving van de Paltelaan. Als je hoogbouw gaat realiseren, dan is het oude dorp er niet meer. Ik vind namelijk dat dan het oude dorp door de hoogbouw op de Paltelaan niet meer het dorps karakter heeft. 1
- Doorstroming spoorwegovergang door spoortunnel 1
- Doorstroom van Auto's voor de school 1
- Doorstroom verkeer 1
- Drempels 1
- Drempels gemakkelijker maken voor fietsers 1
- Drempels vriendelijker maken voor weg verkeer. 1
- Drempels weg en opknappen gebouw Driesprong en parkeerplaats vlakbij. 1
- Duidelijker aanduiding van voorrang bij de versmallingen. 1
- Duidelijker aangeven dat er überhaupt een park is. 1
- Duidelijker aangeven dat fietsverkeer op de rotonde twee kanten op rijdt 1
- Duidelijkere bestemming, het is nu van alles wat 1
- Een aantal bankjes en prullenbakken toevoegen 1
- Een aantal extra woningen i.v.m. woningnood. 1

- Een andere vorm van parkeren bij de scholen. Dat is 's-morgens en 's middags chaotisch. 1  
Parkeerstrook langs de linker school met een in- en een uitgang zodat men door kan rijden en de kids afgooien. Een gedeelte met lage huizen plannen en de sportzalen naar de andere kant. Vernedeparkgedeelte. Zwembad uitbreiden op huidige plaats.
- Een apart fietspad is naar mijn idee heel welkom. 1
- Een duidelijke keuze maken tussen groenvoorziening of bebouwing. 1
- Een duidelijkere bestemming. Nu is het van alles niets. Verouderd zwembad en praktijkschool. 1  
Moderne basisschool maar ook veel braakliggend terrein. Oogt als ad hoc en niet over nagedacht beleid.
- Een educatieve natuurtuin bij de Paulusschool en indien woningbouw gepland wordt alleen laagbouw 1  
en veel groen
- Een koffiebar/ lunch ontmoetingsplek 1
- Een mooie speeltuin/plaats naast de school. Een mooi voetbal/basketbal kooi à la cruyffcourts 1
- Een nieuwe degelijke frisse nette sportschool voor FitPoint zodat we weer in Zoetermeer naar een 1  
fijne spinningles kunnen i.p.v. nu in Nootdorp.
- Een restyling 1
- Een sportveld zonder hondenpoep 1
- Een upgrade door oude gebouwen zoals het zwembad (na opening nieuwe en renovatie De Veur) af 1  
te breken. Woningprogramma zoals kleinschalige appartementsgebouwtjes. Milieuzone i.v.m. De randstadrail die achterlangs rijdt?
- Eerlijk gezegd oogt niet netjes doordat er overal stenen omhoog staan en bomen scheef. 1
- Egalisering van de wandelpaden. 1
- Eigenlijk niks. De voetpaden zijn ruim 1
- Er is niet echt een inrichting van het onbebouwd gebied 1
- Er is niet heel veel mis met het gebied waar vroeger scholen stonden zoals de Petrus Mavo etc. Zou 1  
de gemeente kunnen gebruiken voor woningen mits het pad in takt blijft om het park makkelijk te bereiken.
- Er is nog ruimte voor meer onderwijs en/of sport. Woningbouw is geen verbetering voor het gebied, 1  
maar wanneer dit toch overwogen wordt, is een appartementencomplex op de hoek van de Van Stolberglaan en de Dr.J.W. Paltelaan een redelijke optie.
- Er is wat mij betreft niets dat direct verbeterd zou moeten worden 1
- Er kunnen woningen gebouwd worden 1
- Er moet worden nagedacht over de verkeerssituatie op de Paltelaan. Met de nieuwe dienstregeling 1  
van de NS (16 treinen per uur) en de bouw van De Entree staat het geregeld tussen de spoorwegovergang op Station Oost, en de rotonde bij de Driesprong vast.
- Er zijn grote open vlaktes waar prima huizenbouw, hoogbouw plaats kan vinden 1
- Er zouden meer woningen gebouwd moeten worden 1
- Extra appartementen, niet te hoog of te duur, bv zoals op de hoek van de kleurlaan. 1
- Fiets en autoverkeer bij de school, is een chaos als die uitgaan! Levensgevaarlijk!! 1
- Fietsers scheiden van de rijbaan. 1



- Fietspad apart i.p.v. langs de autoweg 1
- Fietspaden die via een betonnen rand van de autoweg zijn gescheiden 1
- Fietspaden en de rotonde bij het zwembad, blijft gevaarlijk 1
- Fietspaden en de wegen! 1
- Fietspaden, afstelling stoplichten voor fietsers, opruimen zwerfafval, tegengaan hangjeugd tegenover het zwembad 1
- Fietsverkeer op de Paltelaan vanuit de richting Dorp, richting de rotonde (en dan richting Nutricia) blijft gevaarlijke capriolen uithalen. Wordt vaak tegen de richting in gefietst. 1
- Flats afbreken, laagbouw. 1
- Frisse uitstraling geven het ziet er verouderd uit 1
- Gebied met scholen oogt rommelig. Onderzoeken of dit niet anders kan worden ingericht en of er daardoor kansen ontstaan voor extra bouw van appartementen 1
- Gebiedsdeel aan de zijde van de Randstadrail is niet eenduidig en niet volledig benut 1
- Gebouw Driesprong vernieuwen 1
- Gebruik het braakliggende stuk voor woning bouw 1
- Gebruiken van de ingenomen grond, waarbij scholen etc. moesten verdwijnen, maar is vervolgens al jaren niets meegedaan 1
- GEEN grootschalige ingrepen, wel renovatie met behoud van beschikbaarheid sociale verhuur. 1
- Geen idee ga er alleen naar het zwembad 1
- Geen idee, daarvoor ken ik dit gebied niet goed genoeg. 1
- Geen idee. Ik denk daar eigenlijk niet over na. 1
- Geen idee. Ken ik de situatie niet goed geniet voor 1
- Geen problemen 1
- Geen verbetering 1
- Geen verbetering noodzakelijk 1
- Geen wegversmallingen, maar een andere oplossing. 1
- Geheel inrichten op 30 km p/u voor autoverkeer. Het grasgebied inrichten als Mooier park om door heen te wandelen. 1
- Gescheiden fietspad 1
- Gezellig- opmerkelijk gezellig/ dat je denkt... nou wat is het hier leuk/mooi/bloemrijk o.i.d. Het is een saaie omgeving 1
- Graag kleinschalige bebouwing toevoegen aan de leegstaande percelen. Wellicht met horeca. Graag in oude stijl van het Dorp. 1
- Grasveld bebouwen met mooie appartementen 1
- Groen 1
- Groen met meer bomen. 1
- Groener 2
- Groener, meer bomen. Uitbreiding scholen, zwembad vernieuwen. (Nieuwbouw) 1
- Groenstroken gebruiken voor (lage) bebouwing 1
- Groenstrook waar school stond huizen plaatsen 1

- Groenvoorziening 1
- Geen idee, kom er te weinig 1
- Heb er geen voorstelling van 1
- Heb geen idee 1
- Heb ik verder geen mening over, 1
- Herstructurering linkerkant vanaf het spoor 1
- Het aan de Paltelaan grenzende gebied, tussen de Driesprong en de scholen ligt braak. Misschien een wandelpark van maken. 1
- Het benutten van de braakliggende grond. Bijvoorbeeld een park aanleggen. 1
- Het braakliggende stuk grond zou wel eens benut mogen gaan worden. Anders inrichten met meer groen en bomen 1
- Het braakliggende stuk waar vroeger het rode kruis stond en het verloren parkeerterrein tussen FitPoint en de school. 1
- Het braakliggende terrein aan de zijde van de Randstad rail of een mooi park van maken of bebouwen met laagbouw of appartementengebouwen tot 4 etages hoog. 1
- Het fiets gedeelte, dramatisch 1
- Het gebied achter de parkeer plaats zou gebruikt kunnen worden voor eventuele locaties. 1
- Het gebied naast de weg (westelijke zijde). Dit is onverzorgd en rommelig. 1
- Het grasveld is heel saai 1
- Het grasveld/groen dat er nu is zou parkachtiger en verzorgder er uit kunnen zien zodat het aantrekkelijk wordt om een wandelingetje te maken of te picknicken ofzo 1
- Het groen! 1
- Het groen aan de kant waar de scholen gesloopt zijn zouden benut moeten worden voor mooie laagbouw/exclusieve appartementen. Daarnaast zouden de appartementen ter hoogte van de oranjefan gesloopt en herbouwd moeten worden. Deze zijn niet meer van deze tijd. 1
- Het groen stuk tussen zwembad en school is wat verloren 1
- Het groen vind ik wel mooi 1
- Het halen en brengen van kinderen naar school met de auto. (Chaos). 1 richting verkeer zal al veel oplossen 1
- Het heeft een nodige opfris beurt nodig. Het ziet er allemaal vervallen armoedig en oud uit 1
- Het hele gebied heeft een algemene opknapbeurt nodig; mooi dat er plannen ontwikkeld worden! 1
- Het iets veilige maken voor de fietsers 1
- Het is al een tijdje een vrij leeg gebied (na de sloop van meerder scholen) dat wacht op een nieuwe bestemming. 1
- Het is een straat zonder ziel. Weinig bomen. Het mag wel wat groener (ook al is er wel veel gras). 1
- Het is goed zoals het is 1
- Het is niet echt een duidelijk park, terwijl ik op de kaart weer wel veel groen zie. De ruimte lijkt niet optimaal te worden benut. 1
- Het is nu een onaantrekkelijk gebied voor mij. Gezelliger en aantrekkelijker 1
- Het is OK 1

- Het is wat kaal 1
- Het is wel erg aan het verouderen. Daarnaast is er nu nog een kale plek naast de parkeerplaats. Dat zou heel goed benut kunnen worden met groen (zeker omdat dit een drukke doorgangsroute is met veel vervuilend verkeer) 1
- Het kan iets gezelliger, misschien wat meer bloemen 1
- Het leegstaande gedeelte bebouwen voor ouderen bewoningen 1
- Het lijkt mij moeilijk wat te verbeteren. Misschien het scheiden van bestemmingsverkeer en doorgaand verkeer. 1
- Het lopen van mijn huis naar de vakschool over de brug is moeilijk, omdat de dijk schuift waardoor de bestrating kiert en mijn rollator wielen vastlopen. Dus onderhoud bestrating en groen 1
- Het mag uitnodigend eruitzien 1
- Het open stuk terrein oud Vijverburgh invulling geven. 1
- Het parkeren van schoolbrengers en halers is een rotzooitje 1
- Het scholengebied mag best meer uitstraling mogen krijgen. 1
- Het stoplicht rechtsaf (de heuvel op richting Kwik-Fit) is voor fietser zeer slecht afgesteld en je staat hier vaak lang te wachten 1
- Het stuk groen tussen de scholen en het zwembad 1
- Het verkeer minderen, zoals eenrichtingsverkeer. 1
- Het verkeer, het is bij de scholen altijd erg druk en niet geheel veilig 1
- Het winkelcentrum, de school, het skatepark het ziet er zo aftands, vies en slecht onderhouden uit. Net zoals het winkelcentrum Seghwaert en Leidsewallen ik schaam me altijd als mensen van buiten Zoetermeer komen en we rijden daarlangs. Misschien meer tijd om n geld besteden aan het daadwerkelijk mooi onderhouden van wat er ís in plaats van elke keer nieuwe dingen te bouwen. Kijk bijvoorbeeld eens naar andere gemeenten, zoals Hoofddorp of Voorschoten. Ze bouwen niet continue nieuwe dingen bij maar wát er is mooi, schoon, goed onderhouden, licht, fris en niet kapot 1
- Het ziet er allemaal wat troosteloos uit. 1
- Het ziet er allemaal wel een beetje shabby uit Wat renovatie zou geen kwaad kunnen 1
- Het ziet er versnipperd uit 1
- Het zou al flink helpen als die school er weg was 1
- Het zou mooi zijn als er een apart fietspad komt 1
- Het zwembad mag wel eens gerenoveerd. 1
- Hier is nog ruimte om sociale huurwoningen te realiseren. De nood is erg hoog. De gemeente stelt al jaren te weinig grond beschikbaar voor echte sociale huurwoningen (dus niet die nep sociale huur van de projectontwikkelaars). Gezien de woningnood zou dit de hoogste prioriteit moeten hebben. En vaart achter gezet moeten worden. 1
- Hobbels uit het wegdek. Wegdek wat verbreden. 1
- Hoef geen verbetering 1
- Hondenspeelruimte afgesloten, openbaar wc. Zorg er in velden ook enkele bonen staan voor schaduw. 1
- Hoogwaardige voorzieningen. 1

- Huisvesting, appartementen 1
- Huizen bouwen 1
- Huizen op braakliggende terrein 1
- Huizen voor gezinnen vrije sector bouwen 1
- Huizen? ER is genoeg woningnood 1
- Iets meer groen en de wegversmallingen in combinatie met drempels komen wat overdreven over 1
- Iets met de ruimte doen. Nu niet mooi en niet praktisch 1
- Iets nuttigs op het braakliggende terrein bouwen 1
- Ik ben meer voorstander van het behoud van het gebied zoals het nu is. 1
- Ik ben niet zo geïnteresseerd in zulke dingen 1
- Ik bezoek alleen zwembad 1
- Ik denk dat er op het braakliggend stuk zeker ruimte is voor woningen. Naast de weg ligt een parkeerterreintje, dat ziet er wat vervallen uit en wordt denk ik ook niet veel gebruikt, ziet er ook niet gezellig uit. 1
- Ik heb echt geen idee 1
- Ik heb in de afgelopen tien jaar nooit gedacht dat er iets ontbrak 1
- Ik kan niets bedenken 1
- Ik kom er te weinig om daar een mening over te hebben. Maar als ik erlangs rij, denk ik niet: wat is het hier mooi. 1
- Ik kom te weinig in de omgeving om hier een goed en objectief antwoord op te geven. 1
- Ik vind het fietspad met slinger in de weg bij de sportschool FitPoint gevaarlijk voor fietsers. Ook een probleem voor auto's die van en naar de sportschool gaan 1
- Ik vind het prima zoals het is. 1
- Ik vind het verschrikkelijk dat de jeugd uit de scholen kan lopen naar het winkelcentrum. Dit bevordert consumptief gedrag, snoep, verslaving. Maar begrijp ook wel dat daar niets aan te doen is. 1
- Ik vind het wel goed zo. 2
- Ik zou niet zo snel weten, maar misschien het drie oude appartementen het is helemaal verouderd. 1
- Imago 1
- In mijn ogen vrij weinig. Ik voel me er prettig in de huidige situatie. 1
- Indeling sportruimte zwembad/ fitness. Beide tijdens "spitsuur" veel te druk. Dan is er gebrek aan parkeerruimte. Vernède sportpark is dan overloopgebied. 1
- Infra, juist alle veiligheid werk averechts omdat mensen gaan racen om eerder bij de versmalling te zijn. 1
- Infrastructuur voor auto's vs. fietsers. Als fietser komende vanaf de dorpsstraat langs de praktijkschool in de richting van FitPoint, ervaar ik als gevaarlijk. Zeker dat stukje waar auto's de parkeerplaats voor de basisschool op en af rijden. Voor in de donkere dagen en met de regen, ziet men mij niet (ondanks mijn fietsverlichting en extra reflectie banden met verlichting om mijn armen) 1
- Ingang naar zwembad de Driesprong en de parkeerplaats zijn onhandig ingericht wanneer het druk is, maak bijvoorbeeld een losse in- en uitrit 1
- Inrichting braakliggend terrein. 1

- Inrichting, groenvoorziening, aanbod activiteiten/ sport. Woningbouw optioneel 1
- Inrichting, ruimte voor fietsers, 1
- Intensiever gebruik in samenhang met kwaliteit Delftse Wetering, Paltelaan en culminatie in ontwikkeling Vernèdepark 1
- Invullen van braakliggende gronden 2
- Invulling van het grote stuk braakliggende terrein 1
- Is goed zo Een oversteek plaats bij Palatijn 1
- Is moeilijk., omdat ik er weinig kom 1
- Is nu prima. Niets aan doen. 1
- I.v.m. de aanliggende school zijn er veel scholieren die zich niet aan de verkeersregels houden wat zorgt voor gevaarlijke situaties. 1
- Ja maak er gezellige woningen bij. Biedt wat meer gezelligheid 1
- Kale groenstrook t.o.v. De woningen 1
- Ken de omgeving niet goed genoeg 1
- Kinderspeelplekken 1
- Klein parkje met wandelpaden met heuveltjes i.p.v. rechttoe rechtaan grasveld. Geen losloopgebied voor honden, zodat je er ook veilig kan hardlopen en wandelen 1
- Knarrestein bouwen als wooncomplex 1
- Kruispunt overzichtelijker maken bij Praktijkschool 1
- Kruispunt voor sommige onoverzichtelijk 1
- Kwaliteit van het wandelpad langs de vaart. 1
- Kwaliteit van wandelpaden mag wat beter (er lopen nu scheuren op sommige plaatsen) 1
- Laagbouw aan woningen- niet hoger dan 3 of 4 verdiepingen. Liggen nu erg veel stukken te verwilderen waar niets mee gedaan wordt. 1
- Laat ik het zo zeggen: Ik veronderstel dat het de bedoeling is om de plaats waar de Petrus mavo en de gymzaal stond vol te bouwen met woningen? Idealiter zou ik het onbebouwd laten. 1
- Lage bebouwing (woningen naast de scholen op het open veld), betaalbaar! 1
- Langs de Paltelaan zou nog een rand woningen kunnen komen met name laagbouw 1
- Langs het water mooie omgeving voor 3 à 4 hoog woningen voor ouderen. 1
- Laten zoals het is. 1
- Laten zoals t is maar wel goed bijhouden 1
- Lege plekken voorzien van betaalbare woningen voor eigen volk. 1
- Liggen wel stukken braakliggend terrein kijk of daar iets mee gedaan kan worden qua woningbouw. Maar ga dan wel wat bouwen voor starters! 1
- Logische stedelijke opbouw, woningbouw, sport, school zijn verbindend aan elkaar. Geen blokjes denken zoals in het van Tuijl park is gebeurd. Daar is ruimte daar bouwen een zwembad. Waarom is er geen combinatie gemaakt met Gymworld en het Zwembad? Ligt er nu een braakliggend terrein tussen de boerderij en Gymworld. Onbegrijpelijk.... Leer hier a.u.b. Van. 1
- Loze groen stoek van oude gesloopte schoolgebouwen biedt mogelijkheden voor kleinschalige laagbouw. 1

• M.i. Niets.	1
• Maak een groene wandel zone die aansluit op het Vernèdepark	1
• Maak er een leuke wandelroute in.	1
• Meer bebossing, groen.	1
• Meer beplanting!	2
• Meer bloembakken plaatsen, geheel autovrij maken of maximumsnelheid tot 30 km/u	1
• Meer bomen	5
• Meer bomen en gazons	1
• Meer bomen en natuur	1
• Meer bomen en struiken	3
• Meer bomen. Maak er een park van.	1
• Meer controle wild parkeerders ouders van kinderen	1
• Meer diversiteit aan woningen, en andere bestemmingen. Renovatie van het zwembad, sporthal en nabijgelegen woningen. Meer diversiteit aan groen.	1
• Meer drempels. Verkeer rijdt er te hard.	1
• Meer eenheid aanbrengen	1
• Meer gericht op park. Dus meer groen enzovoort.	1
• Meer gezellig sfeer en veilig zichtbaar aanwezig	1
• Meer groen	10
• Meer groen (vooral bomen). Fietspad breder.	1
• Meer groen en bomen	1
• Meer groen in aansluiting op de mooie singel.	1
• Meer groen of een aantrekkelijke trekpleister waarvoor je naar het gebied wilt afreizen.	1
• Meer groen, bomen	1
• Meer groen, laat het aansluiten op het park.	1
• Meer groen, langzamer rijden, meer beleving omgeving, geen verkeersader.	1
• Meer groen, meer als een entree naar het park.	1
• Meer groen, meer bomen	1
• Meer groen, meer gezelligheid	1
• Meer groene aanblik.	1
• Meer groenstroken waardoor het minder saai oogt	1
• Meer groenvoorzieningen, opknappen oude infrastructuur	1
• Meer handhaving op verkeerd/dubbel parkeren bij de school.	1
• Meer kleur in het groen, bloemen voor insecten e.d. (zoals eerder beschreven in deze lijst). De omgeving van FitPoint/De Driesprong aan de kant van de overgang over de tramrails vind ik er grauw uitzien. Met name de glazen geluidswand, zeker nu het groen minder is vanwege de winter vind ik het erg onuitnodigend uitzien, bijna treurig.	1
• Meer korte tijd parkeer plekken i.v.m. kinderen naar/van school brengen/halen.	1
• Meer mooie natuur	1
• Meer natuur en versmalling weg verbetering fietspad	1

- Meer natuur/groen 1
- Meer natuurlijk maken, grote stukken braak gras 1
- Meer onderhoud aan groen of ga er iets bouwen 1
- Meer onderhoud aan paden, groen en stoep 1
- Meer openbare prullenbakken 1
- Meer parkeerplaatsen 1
- Meer speel en kindvriendelijke activiteiten aanbieden. Praktijkschool heeft weinig tot geen buiten speel mogelijkheid. Voor gezond en beweging goed om een plein te bouwen waar diverse sportactiviteiten kunnen worden gespeeld. 1
- Meer sportfaciliteiten 1
- Meer sport, uitgaansgelegenheid jeugd 1
- Meer struiken zijn goed voor de biodiversiteit. Ik zie tegenwoordig veel bomen worden aangeplant, wat heel goed is, maar bijvoorbeeld musjes willen struiken. Die zijn bijna nergens (ik weet niet hoe het daarmee gesteld is in dit gebied). 1
- Meer uitlaat gelegenheden voor honden 1
- Meer variatie 1
- Meer verkeersdrempels i.v.m. Oversteken van kinderen. 1
- Meer voorrang en ruimte voor fietsers 1
- Meer voorzieningen geplaatst in de leegstaande strook. 1
- Meer voorzieningen voor de mensen, bijvoorbeeld een hek om het gebied plaatsen en er een honden uitlaat gebied van maken waar je lekker kunt wandelen. Ook wellicht met speeltoestellen dat er ook gezinnen met honden naar toe kunnen gaan. 1
- Meer wandelpaden, voetbalveld op het braakliggend terrein 1
- Meer woningen 1
- Meer woningen. Strook naast Paltelaan oogt nu desolaat en onaf. 1
- Meer zeggingskracht geven. 1
- Mengen met wonen. Bijvoorbeeld woningen boven de scholen 1
- Minder auto's 1
- Minder kap van grote bomen 1
- Minder saai 1
- Minder toegankelijke voor auto's 1
- Minder zwerfafval en hondenpoep op straat. 1
- Misschien alles wat al jaren niets mee gebeurt huizen bouwen voor de minima of jongeren betaalbare woningen 1
- Misschien een afgescheiden fietspad 1
- Moderniseren 1
- Modernisering en vergroening 1
- Modernisering zwembad 1
- Moet niets veranderen om te willen veranderen. Zijn zat plekken in Zoetermeer die harder aan vernieuwing toe zijn. 1

• Mogelijk passender qua vraag en aanbod	1
• Mooi groen behouden wat er nog staat	1
• Mooi groengebied creëren	1
• Mooi stuk voor woningen, zoals Boerhaavelaan...Maar dan het park zo laten als recreatiegebied.	1
• Mooiere huizen/gebouwen.	1
• Netter	2
• Niets	32
• Niet direct input	3
• Niet echt inspirerende omgeving	1
• Niet zoveel	2
• Niets houden zo niet weer iets verknoeien	1
• Niets meer bij bouwen	1
• Niets omdat huidige inrichting rustgevend is en weinig last heeft van doorstromend verkeer	1
• Niets, er is mij nooit iets opgevallen dat verbetering behoeft	1
• Niets, het is prima zo, veranderen kost weer een heleboel geld van de Zoetermeerders	1
• Niets, hooguit beperkt wat bouwen conform het huidige bestemmingsplan	1
• Niets, zo houden.	1
• Niets. Het is al een drukke weg. Als er meer bebouwing komt loopt het helemaal vast.	1
• Nieuw zwembad	2
• Nieuwbouw	1
• Nieuwe woningen bouwen.	1
• Nieuwe woningen en iets meer natuur en minder kale vlaktes. Daarnaast is dat oude zwembad echt aan vervanging toe. IS niet meer van deze tijd.	1
• Niks meer aan doen laten zo	1
• Nog meer bomen en paadjes	1
• Nog meer de snelheid eruit halen	1
• Nog meer groen door planten en bloemen	1
• Nog meer groenvoorziening	1
• Nu worden er veelvuldig honden uitgelaten. Dat zou beter in een uitlaad en ren plaats kunnen, waardoor de rest van het stuk voor iedereen begaanbaar blijft.	1
• Nutteloze groen na het weghalen van de scholen	1
• Onbebouwd land inrichten	1
• Ondanks wegversmallingen wordt er toch nog hard gereden; verkeersdrukke op piekmomenten (door scholen)	1
• Onderhoud fietspad ter hoogte van parkeerterrein FitPoint zou beter kunnen. Dit wordt stuk gereden door de auto's. Ook verlenen automobilisten niet altijd voorrang aan fietsers bij het in- en uitrijden.	1
• Onderhoud van het groen. Minder autoverkeer.	1
• Onduidelijkheid bij in-uitgang zwembad en onveilige rotonde voor fietsers	1
• Ontmoedigingsbeleid voor ouders die per auto hun kind naar school brengen. Dit belemmert de doorstroom en creëert zelfs gevaarlijke situaties	1



- Ontwikkel het braakliggende terrein. Kinderopvang, school, volwassen educatie, etc. 1
- Ontwikkeling van het gebiedje tegenover de huizen (tussen de weg en het fietspad/het water), nu gras. 1
- Ook hier zou meer groen helpen en de weg zou ik liever als fietspad zien 1
- Ook weer de veiligheid. Het ziet er niet aantrekkelijk en overzichtelijk uit. Ik voel mij daar onveilig. 1
- Op doorreis naar Dorp geen verbetering nodig. 1
- Openbare omgeving mag wat netter/opgeschoond worden 1
- Opfleuren met wandelpaden en meer groen 1
- Opfrisbeurt 1
- Opknappen en moderne uitstraling 1
- Opknappen van gebouwen meer groen 1
- Oude zwembad mag van mij wel een nieuw en grote gebouw krijgen. 1
- Overall meer groen als zuurstof voor deze planeet. 1
- Oversteek naar Stationsstraat. Dit is een druk en onoverzichtelijk punt voor automobilisten en uitkijken voor fietsers 1
- Overzicht 1
- Paden 1
- Park snoeien, leukere planten misschien speelplaats kinderen 1
- Parkeergelegenheid 4
- Parkeergelegenheid en afrit bij Driesprong 1
- Parkeermogelijkheden verminderen. Aantrekkelijker maken door meer bomen en lage struiken te plaatsen. Daarbij rekening houdend met het aantrekken van vogels, insecten, planten; dus biodiversiteit in de groenvoorziening 1
- Parkeermogelijkheid 1
- Parkeerplaats van FitPoint erg klein en krap. Bij slecht weer en een event nog wel eens rondjes moeten rijden om een plek te vinden. Fietsenrekken niet toereikend als er overdag ook een school aan het gymmen is. Gebouw FitPoint wat verouderd 1
- Parkeerplaatsen maken achter de flats Paltelaan, tegenover de jeu de boules vereniging. Ann de andere kant in o.a. Bilderdijkstraat is veel te weinig parkeerplaats. De versmalling in de weg voor de scholen verplaatsen, daar zit precies de portiek van de flat. Met verhuizingen levert dat gevaarlijke situaties op, doordat er dan een vrachtwagen staat, en je geen goed overzicht hebt. 1
- Parkeerproblematiek bij het afzetten en ophalen van schoolgaande kinderen aanpakken, aanzicht grote parkeerterrein direct naast de Paltelaan verbeteren 1
- Parkeerruimte 1
- Parkeerterrein en grasveldjes langs Paltelaan. 1
- Parkeerterrein zwembad. 1
- Parkeervoorzieningen bij FitPoint 1
- Parkeren 1
- Parkeren/ halen & brengen leerlingen. 1
- Parkeren bij de scholen. Dit zorgt in de ochtend en middag voor verkeersoverlast. 1

• Parkeren bij sportschool en dan heb ik het voornamelijk over de voorzieningen voor fietsen.	1
• Parkeren en filevorming bij de scholen, lage nieuwe hoogbouw voor ouderen op leg plek.	1
• Persoonlijk vind ik het geen uitnodigende omgeving	1
• Praktijkschool, kwaliteit gebouwde omgeving omhoog (zie Paulusschool) groen daken. Bestemming groenstrook, meer bomen.	1
• Prima zo	1
• Recreatie	1
• Renovatie	1
• Renovatie/ opknappen gebouwen	1
• Renovatie huizen	1
• Rijstrook verbreden	1
• Ronde blijft gevaarlijk met name voor fietsers	1
• Ronde naast Driesprong	1
• Ruimte benutten voor woningbouw	1
• Ruimte gebruiken voor woningbouw	1
• Ruimte tussen Driesprong en Paulus school mooi invullen.	1
• Scheiding van verkeersdeelnemers, auto's op aparte baan zonder drempels en snelheid beperkende maatregelen en fiets/voetgangers op een eigen baan.	1
• Scheiding van verkeerstroom	1
• Scholen op een andere plaats	1
• Schoonhouden. Geen opslag van (bouw)materialen	1
• Seniorenwoningen op het open stuk tussen Driesprong en de scholen	1
• Sfeer, lijkt nu vooral een kale bende	1
• Slopen en nieuwbouw.	1
• Snel rijdend verkeer	1
• Snelheid nog meer uit de doorgaande weg halen en tevens kindervriendelijker (autoloos) maken i.v.m. school	1
• Snelheidsbeperkende maatregelen met wegversmalling zijn vervelend. Drempels zijn niet erg maar versmalling wel	1
• Snelheidsbeperking auto's	1
• Snelheidsbeperking is goed	1
• Speeltuinen	1
• Sport/speel faciliteiten op grasveld	1
• Sporthal en zwembad is gedateerd en kan wel een renovatie kunnen gebruiken	1
• Starterswoningen en herindeling	1
• Straatinrichting	1
• Stuk tussen scholen en zwembad. Huizen bouwen met veel groen, sociaal en vrijstaande huizen	1
• Te druk soms met scholieren, geen duidelijke straat overgang	1
• Toezicht op de 30km.zone	1
• Toezicht op honden en uitwerpselen	1

• Trottoirs	1
• Uitbreiding groenvoorziening, soms wat chaotische situatie rond het schoolverkeer	1
• Uitnodigend maken.	1
• Uitrit betere doorstroom	1
• Uitstraling	4
• Uitstraling Driesprong, gymzaal en loze parkeervakken	1
• Uitstraling, hoewel ik niet zou weten hoe. Het is niet een aantrekkelijke weg.	1
• Uitstraling, verouderd	1
• Van het grasveld naast FitPoint oom mooie picknick maken met veel bomen	1
• Van het leegstaand terrein parkje maken	1
• Van mij mag het plat om heringericht worden	1
• Vanaf de Driesprong tot aan de scholen alles weg en opnieuw inrichten met woningbouw max 4 etages. Veel groen en slingerpaadjes en zitjes. Combinatie van woningen voor jongeren en senioren met plek voor fysio en andere hulpzaken.	1
• Vanuit Rokkeveen via de fiets/voetgangerstunnel is de afslag links naar de Paltelaan er nog altijd een om goed uit te kijken. De auto's die de Schoolstraat in willen zien je als fietser niet altijd (of op tijd)	1
• Veel leerlingen tijdens pauzes op de rijbaan. Hebben ze te weinig schoolplein?	1
• Veel meer groen betere boom keus en meer bomen	1
• Veilig fietspad met een betere oversteekplaats op de rotonde naast het zwembad, en een veiligere in-/uitrit van de parkeerterreinen van de scholen	1
• Veilige fietspaden altijd goed!	1
• Veiliger fietspad/ fietsroute	2
• Veiligere oversteekplaatsen i.v.m. de scholieren.	1
• Veiligheid	1
• Veiligheid fietsers	1
• Veiligheid qua verkeer	1
• Veiligheid rotonde	1
• Veiligheid voor fietsers en voetgangers o.a. Veilige oversteekplaats	1
• Ventweg/Paltelaan totaal herinrichten. Parkeerprobleem bij met name lagere school moet verbeterd worden.	1
• Verbeter het fietspad en duidelijker aangeven wie waar mag/moet rijden en lopen.	1
• Verbeteren groenvoorzieningen	1
• Verbetering van doorstroming verkeer	1
• Verbreding fietspad	1
• Verdichting en meer intensief gebruik	1
• Verjonging van voorzieningen zoals het zwembad, parkeerplaatsen.	1
• Verkeer	1
• Verkeer kan druk zijn met veel doorstroming, dat neemt rust weg. Andere toeleiding en/of snelheden	1
• Verkeer max. 30 km. Rijden	1
• Verkeer van ouders die kinderen naar school brengen verminderen	1

• Verkeerssituatie	1
• Verkeersdrukte en geleiding van het verkeer	1
• Verkeersluwe maken. Is een doorgang naar Driemanspolder.	1
• Verkeerssituatie	1
• Verkeerssituatie tijdens de pauze uren. Veel ouders die kinderen halen en brengen waardoor de weg dicht slipt	1
• Verkeerssituatie voor de Paulusschool	1
• Verkeerssituatie voor en om de Paulusschool. De wegversmalling zit op een gevaarlijk punt. Hierdoor komen er veel opstoppingen en gevaarlijke situaties. Er zou een kiss en ried plek moeten komen.	1
• Verkeerssituatie. Erg druk rond de schooltijden.	1
• Verkeersstroom, drukte bij scholen	1
• Verkeersveiligheid	1
• Verkeersveiligheid rondom de scholen. Het is te druk met auto's voor kinderen die worden opgehaald. Stimuleren dat kinderen of ouders de fiets pakken.	1
• Verkeersveiligheid.	1
• Verlichting	1
• Verlichting en belijning, verder is herstarten ook geen overbodige luxe	1
• Verlichting want vaak best donker in de winteravond	1
• Vernieuwen	1
• Vernieuwen van de spot en zwemaccommodatie. Wordt nu niet of nauwelijks meer onderhouden	1
• Versmallingen op de rijbaan ongedaan maken en fietsers moeten voorrang geven	1
• Verval van de bebouwing in de strook van de Driesprong tot de brug Willem de Zwijgerlaan aanpakken/herontwikkelen.	1
• Vind het een donkere hoek met weinig bekendheid. Het oogt niet uitnodigend	1
• Voetpaden	1
• Volgens mij is het prima zo.	1
• Voor mij niets	3
• Voor mijn fietstochtjes niets	1
• Voor zover nog aanwezig de braakliggende stukjes opknappen met voorlopig wat groen.	1
• Vul de lege plek op met wat mooie laagbouw.	1
• Waar voorheen de Montessorischool stond zouden laagbouw appartementen kunnen worden gebouwd voor ouderen	1
• Waar vroeger de school stond kunnen huizen worden gebouwd. Geen hoog bouw, maar starters appartementen (3lagen).	1
• Wanneer het drukker wordt door meer woningen daar misschien het oversteken voor voetgangers en fietsers ter hoogte van het station.	1
• Wat intensievere bebouwing aan de zijde van de vaart, tussen de scholen en de Driesprong	1
• Wat levendiger	1
• Wat meer groen aan westzijde	1
• Wat meer groen.	2

• Wat vriendelijker drempels, op een of andere manier weet de gemeente telkens weer de verkeerde drempels in een gebied met te leggen. In 30 km zones dempend waar je met gemak met 60 km/u overheen kan en in gebieden waar je harder mag drempels waar je stapvoets overheen moet om te voorkomen dat je schade rijdt.	1
• Weet ik niet	24
• Weet ik niet. Rijd er alleen door/langs	1
• Weet niet goed. Het is voor mij gewoon een weg en die voldoet.	1
• Weg veiliger	1
• Wegdek	1
• Weginrichting rondom de zijstraat met hobbel en wegversmalling; wellicht fietsstrook apart fietspad; en die oerlelijke vierkantachtig ijzeren standbeelddinges mag ook wel weg	1
• Wegversmallingen zijn irritant	1
• Weinig	1
• Wellicht het gebied meer promoten en mensen informeren van wat er allemaal te doen is.	1
• Werkelijk geen idee.	1
• Wil wat verandering makkelijk maken voor voetgangers om bestemming te bereiken. Bij de zwembad-parkeerplaats ruimte voor voetgangers je krijgt geen voorrang	1
• Woningbouw/ woningen	11
• Woningbouw aan weerszijde van de Paltelaan	1
• Woningen bouwen meet name sociale huur en midden huurwoningen tussen Paltelaan en Delftsewallenwetering	1
• Woningen bouwen op de braakliggende percelen	1
• Woningen op braakliggende velden	1
• Woningen op het lege grasveld	1
• Woningen op plekken waar er ruimte is, bij voorkeur niet te hoog.	1
• Woningen voor senioren	1
• Woon daar niet, dus geen idee	1
• Zeker de fietsrouting.	1
• Zeker de verkeersveiligheid, zeker het stuk bij de scholen. De oude situatie was beter, de lange parkeerstrook is daar ook meer voor bedoeld.	1
• Zet er fraaie woningen neer. Zowel koop als sociale woningen.	1
• Zicht op het fietspad nabij de rotonde is niet goed, zeker met de elektrische fietsen ontstaan hierdoor gevaarlijke situaties	1
• Ziet er armoedig uit	1
• Ziet er armoedig uit. Dus woningbouw zou wel prettig zijn	1
• Zoals een aantal plekken in Zoetermeer ombrek diversiteit, van gebouwen en groen.	1
• Zo laten	3

- Zoals eerder benoemd is de capaciteit van de laan op piekmomenten te laag. Het helpt daarin ook niet mee dat er wegversmallingen zijn. Mogelijke optie is om de wegdelen van elkaar te scheiden door een smalle groenstrook. Hierdoor hebben beide richtingen minder "last" van elkaar en kan je als je de Paltelaan over wil steken als voetganger per rijbaan oversteken. 1
- Zorg dat er voldoende en veilige voetpaden zijn 1
- Zorg dat het stuk tussen de scholen en het zwembad een mooi en uitnodigend park is voor de jeugd 1
- Zorg voor bekendheid door opvallende maar goede verbeteringen 1
- Zorgen voor kwalitatief hoogwaardig groen 1
- Zou er een langzaamverkeerroute van maken 1
- Zwembad 2
- Zwembad De Driesprong behouden en opknappen. 1
- Zwembad de Driesprong sluiten en op deze plek woningbouw in parkomgeving, braakliggende stukken tot aan scholen omvormen tot park 1
- Zwembad weg en daarvoor in de plaats meer scholen. 1

Tabel X13. Genoemde aspecten/onderdelen die men graag aan (de omgeving van) de Paltelaan zou willen toevoegen

Genoemde aspecten/onderdelen:	Aantal keren genoemd
• - Woningbouw max. 4 woonlagen - schooltuinen - extra groenvoorziening	1
• (Senioren) woningen	1
• 2, max 3 hoog kleinschalig appartementencomplex in een mooie groenstrook.	1
• 3 blokjes appartementen op de groenstrook	1
• 55+/ 65+ woningen	2
• Aan de zijde van de sportschool/ zwembad bouw van betaalbare laagbouwoningen.	1
• Aan woningen is een groot gebrek dus meer bebouwing	1
• Alleen struiken. Alle andere dingen zijn er al.	1
• Als de Driesprong gesloopt wordt ontstaat er incl. het al braakliggend terrein een groot gebied waar je evt. eengezinswoningen zou kunnen neerzetten...	1
• Als er ruimte is voor extra woningen met instandhouding van de gebouwen/organisaties die er nu staan (ze hoeven niet weg van mij!) Dan is neerzetten van goedkope (sociale) woonruimte altijd een hoge prioriteit!!!	1
• Als er ruimte is voor woningen, zou dat natuurlijk mooi zijn. Verder dus meer bomen. Het ziet er nu erg kleurloos en karakterloos uit.	1
• Als er wat zou worden toegevoegd, dan uitsluitend natuur. Alsjeblieft geen bebouwing.	1
• Als er woningen komen graag een doorgang naar de dijk houden, en het wandelpad behouden.	1
• Als het stuk gras ('braakliggend stuk') geschikt is voor woningen dan zou het mooi zijn dat dat toegevoegd kan worden. Of anders voor sport of onderwijs?	1
• Appartementen.	1
• Beachvolleybal veldje.	1

- Behoud van het enige goede zwembad in Zoetermeer, de energiebad dat gebouwd is zodat er goed zwemles kan worden gegeven. 1
- Behouden van het zwembad! Laagbouwoningen zou mogen meer groen. 1
- Bejaardencentrum. 1
- Beperkte bouwmogelijkheden conform het bestemmingsplan; en als er al iets anders zou moeten komen: max drie lagen bouwhoogte met goede ruime gelijkvloerse woningen voor ouderen, evt. zorgaanbod (zodat je bij zwaarder wordende zorg kunt doorverhuizen van een aanleunwoning naar een verpleegkamer; zou fijn zijn als het zwembad kon blijven maar dat zal wel niet gebeuren, ik denk dat ik dan stop met zwemmen (en dus sporten) 1
- Betaalbare (midden)huurwoningen voor senioren. 1
- Betaalbare gezinswoningen. Er is een tekort aan. 1
- Betaalbare ouderenwoningen. 1
- Betaalbare woningen op de plaats van de afgebroken school. 1
- Betaalbare woningen voor eigen volk. 1
- Betaalbare woningen zijn hard nodig. 1
- Betere manier om de vele scholieren en ouders de ruimte te geven wanneer ze de kinderen naar school brengen en of halen 1
- Betere uitstraling scholen en meer (laag) groen 1
- Bloemen. Zwembad is ouwe meuk 1
- Bomen. 3
- Bomen en natuur. 1
- Bomen en struiken aan de voet van de wetering 1
- Buiten sportpark 2
- Controle politie. 1
- Daar zouden wel wat woningen bij kunnen en misschien ook een sporthal. Die zijn er in Zoetermeer niet zoveel van, terwijl het wel een sportstad wil zijn 1
- Dat het zwembad de Driesprong er blijft voor de oudere mensen van Zoetermeer. 1
- Dat laat ik graag aan de bewoners ter plekke over. 1
- Dat wat past bij sport en onderwijs en ook door buurtbewoners gebruikt kan worden. 1
- De ligging, vlak bij het Vernède sportpark is dusdanig, dat ruimte voor recreatie, wat mij betreft, niet noodzakelijk is. Wellicht is er ook hier nog ruimte voor woningbouw op beperkte schaal. • 1
- De spirts behouden 1
- Denk dat er genoeg staat. 1
- Deze strook deels bebouwen, strook langs de wallen groen houden 1
- Dit is al een woonwijk, eventueel woningbouw (beslist geen flats) of scholen. 1
- Dit is een ideale locatie om (voortgezet) speciaal onderwijs terug te brengen naar een centrale locatie in de stad. Reeds jarenlang wordt er gesproken over het samenvoegen van VSO De Keerkring en SO De Keerkring op één nieuwbouwlocatie. Beide scholen voor het onderwijs aan Zeer Moeilijk Lerenden zitten nog steeds in slecht onderhouden schoolgebouwen aan de César Franckrode en de Chaplinstrook. 1

- Duidelijkere bewegwijzering van wat er allemaal is. 1
- Educatieve mogelijkheden zoals volwassen educatie. Denk aan volksuniversiteit, EHBO/reanimatie cursus en aanverwante zaken. Een fablab, wat teloorgegaan is in de bibliotheek. 1
- Een 'open' speel- sport plaats, met alleen een dak zodat er 7 dagen 24u gebruik gemaakt kan worden van de plek. 1
- Een aantal woningen is in deze tijd is handig 1
- Een buurtcentrum of een ruimte voor de wijk waar bijeenkomsten kunnen worden georganiseerd om eenzaamheid in de wijk tegen te gaan 1
- Een flappentap 1
- Een gezelligere uitstraling 1
- Een goed toegankelijke sportzaal/accommodatie voor onder andere breedtesport en sportevenementen. 1
- Een grote klimspeeltuin voor kinderen én met uitdagingen voor klimmende volwassenen 1
- Een grote premium sportschool zou een mooie toevoeging zijn. Maar dan echt Amerikaans met fitness, crossfit, hardlopen, esports (reactie vermogen), inhouse verenigingen, yoga etc. Dat he gewoon elke dag kan gaan en een andere sport kan beoefenen 1
- Een obstakel waardoor kinderen de weg niet op kunnen rennen vanaf het grote grasveld. 1
- Een onderwijsinstelling gecombineerd met een multifunctionele binnensportaccommodatie. 1
- Een paar luxewoningen om verpaupering van de wijk tegen te gaan. 1
- Een park met een fontein. 1
- Een participatie moestuin. 1
- Een plek om uit te stappen voor Palatijn. Mooie omgeving. 1
- Een schoner zwembad. 1
- Een sporthal. 1
- Een sportveld voor bij de gymzaal 1
- Een tweede locatie voor speciaal basisonderwijs. Hieraan is een dringend tekort binnen de gemeente en een extra school sluit aan bij de andere gebouwen in d'r straat 1
- Een vernieuwd zwembad. Sportveld en zaal voor kinderen van de basisscholen (gym) 1
- Een voorzichtige menging van wonen en aan huis gebonden beroepen. Kleermaker, horlogemaker e.d. 1
- Een wandelpad met markeringen voor hardlopers. 1
- Eerst weten wat de plannen van de gemeente zijn met deze omgeving voor de toekomst 1
- Eh.... Niks 1
- Eigenlijk geen mening. Het is voor mij goed zoals het nu is. Ik ben ook geen directe bewoner, maar bewoner van Oosterheem. 1
- Er hoeft niet per sé iets te worden toegevoegd. 1
- Er is genoeg. Jammer van de mavo. 1



- Er is nog een groot stuk open tussen de scholen en de Driespong. Wellicht zou daar nog een school kunnen. Soms is het handig om scholen wat dichters naast elkaar te zetten zodat ze wellicht (afhankelijk van soort school en welke stichting) ze meer gebruik kunnen maken van elkaars expertise. Ook extra schooltuinen zou leuk zijn 1
- Er is ruimte genoeg voor woningen. Daar is een tekort aan. 1
- Er is ruimte voor een openbaar fitness park 1
- Er is veel open ruimte, dat zou gebruikt kunnen worden voor woningbouw (laagbouw, gestapelde laagbouw) 1
- Er kan wel iets gedaan worden voor mensen met een scootmobiel die vanaf de vijverhoek dan links af moeten slaan naar het zwembad en dan is soms erg lastig 1
- Er kunnen nog woningen bij, maar dan mis je weer een stuk groen. 1
- Er ligt een braakliggend terrein en het zou mooi zijn om dat een park van te maken. Dan wordt het een mooie groene strook midden in de stad. 1
- Er mogen meer woningen worden toegevoegd of andere voorzieningen 1
- Er staat al jaren een heel terrein leeg waar vroeger de vijverburg zat. Wat gaat daarmee gebeuren? 1
- Er zit naar mijn mening genoeg! 1
- Ervoor zorgen dat het er in elk geval mooi verzorgd uitzien m.b.t. De natuur. Nu is het veel gras en onkruid waardoor het er onverzorgd uitziet. 1
- Even niets 1
- Eventueel laagbouwoningen, wanneer zwembad verdwijnt 1
- Eventueel woningen als scholen overbodig zijn 1
- Evt. onderwijs, kleinschalige woningen 1
- Evt. Woningen of onderwijs. Voorkeur boven locatie Vernèdepark omdat dit als park omvangrijker is 1
- Extra onderwijs mogelijkheden en recreatie voor kinderen voor buiten activiteiten 1
- Extra woningbouw 1
- Extra woningen 1
- Fiets/wandelzone richting park 1
- Fietspad. 1
- Fietstunnel onder de snelweg. 1
- Focus op onderwijs 1
- Geen 8
- Geen behoefte 1
- Geen commentaar 1
- Geen enkele bebouwing 1
- Geen hoogbouw, maar een mooie straat tussen het zwembad en de scholen te creëren. 1
- Geen hoogbouw. 1
- Geen idee/ geen mening 85
- Geen idee meer groen? 1
- Geen idee wat het bestemmingsplan zegt over de inrichting van dit gebied. Huizen is natuurlijk altijd goed. Maar vergeet niet dat we in Zoetermeer wonen en niet in Betondorp. 1

- Geen idee, denk dat buurtbewoners daar meer ideeën over kunnen geven 1
- Geen idee, kom daar alleen voor de zwemlessen. 1
- Geen idee, we komen er te weinig om dat goed te kunnen inschatten. 1
- Geen idee. Ik weet onvoldoende wat er is in de omgeving of waar behoefte aan is 1
- Geen mening ik woon daar niet, maak geen gebruik van de sportaccommodatie 1
- Geen mening, ben geen buurtbewoner/gebruiker. 1
- Geen mening. Er is een woningtekort ... 1
- Geen onderwijs, dat is er genoeg en geeft al overlast. Wel woningen met behoud van het groen. 1
- Geen ontwikkeling omdat het beeld bijdraagt aan het oude dorpse karakter en als grensgebied kan worden gezien. 1
- Geen toevoegingen 1
- Geen voorkeur/ geen wensen 7
- Geen voorkeur woningen 1
- Geen voorstel 2
- Geen woningen 1
- Geen woningen Bouw ergens een nieuwe wijk Om alle openstukjes maar vol te bouwen met woningen is niet goed Zoetermeer wordt zo onleefbaar Spreek uit ervaring woon bijna 60 jaar in Zoetermeer heb in diversen wijken gewoond en Zoetermeer zien groeien Wat nu gebeurt met alle stukje groen volbouwen met onbetaalbare woningen is niet goed voor de leefomgeving 1
- Geen woningen, de groene ruimte inrichten als een mooi park met lichte recreatie 1
- Geen woningen, Zoetermeer is vol. Groen behouden voor recreatie of onderwijs. 1
- Geen woningen. Groen laten 1
- Geen. Het staat al vol. 1
- Goedkopere woningen 1
- Grasveld zou wat bomen kunnen hebben, geen struiken 1
- Groen 5
- Groen en evt. Sport 1
- Groen en woningen 1
- Groengebied 1
- Groen, water, recreatie. 1
- Groen, wellicht een moes/volkstuin voor omliggende scholen. Groenstrook voor wandelen i.c.m. sport en onderwijs (vitaal leven in de brede zin) 1
- Groen. Grasveld of groei-tuin de kinderen die daar op school zitten 1
- Groen/ beplanting, kinderspeelruimte. Veiligheid. Woningen. 1
- Groene wandelroute 1
- Groenvoorziening, klimpark, een bezienswaardigheid 1
- Heb alles wat ik wens in eigen omgeving 1
- Helemaal niets 1
- Het braakliggende gebied kan worden gebruikt voor een park, maar ook voor woningbouw. Dus verdichting van de bebouwing. 1

- Het braakliggende terrein aan de zijde van de Randstad-rail of een mooi park/plantsoen aanleggen of bebouwen met kleinschalige, niet hoge bebouwing. 1
- Het groen beter benutten, recreatie, buitengym waar de basisschoolkinderen ook gebruik van kunnen maken. Mogelijkheid voor woningen 1
- Het is een mooie laan. Ik zou het zo laten. Alleen het parkeren om kinderen te brengen is een rotzooitje. 1
- Het is een plaats die zinvol kan worden ingevuld. 1
- Het is goed zo 1
- Het is onoverkomelijk dat er woningen worden gebouwd op dit stuk. Daarnaast schijnt de school tekorten te hebben. 1
- Het is voldoende zo. 1
- Het liefst niets dan alleen groen maar begrijp dat dat een utopie is. Indien woningen niet te grote wijk i.v.m. verkeershinder die er al is i.v.m. de school. En alleen laagbouw 1
- Het lijkt mij een uitstekende locatie om onderwijs, sport en woningen te combineren. Met name voor woningen lijkt er ruimte tussen de bestaande functies. Behoud van het groen langs de wetering vind ik van groot belang. 1
- Het moet een aantrekkelijk park worden. Met een landwinkel ofzo. Boerenproducten kopen rechtstreeks van de boer. 1
- Het stuk groen tussen het zwembad en de scholen zou kunnen worden gebruikt voor een grote speeltuin, meer zitplekken en meer wandelpaden 1
- Hier wel woningen toevoegen, maar geen flats 1
- Hier zouden mooie kleinschalige appartement complexen kunnen komen op de braakliggende stukken grond 1
- Honden uitlaat plek. Hard nodig starterswoningen 1
- Hoogbouw langs de sprinter 1
- Horeca, zie vorige punt. 1
- Houden zo 1
- Huizen voor betaalbare prijzen. 1
- Huizen vrije sector 1
- Huizen? Ik denk dat dit een perfecte plek voor woningbouw is, maar dan moeten iig wat gebouwen wijken. 1
- Huurwoningen voor senioren die willen doorstromen vanuit een eengezinswoning. 1
- Idem 1
- Ik begreep dat er plannen waren voor woningbouw en zie daarin een mooie plek voor 1
- Ik denk laagbouwwoningen. 1
- Ik heb echt geen idee 1
- Ik heb geen behoefte aan toevoegingen 1
- Ik hoef hier niet zo nodig heen verder 1

- Ik vind het gebied achter de parkeerplaats er nogal leeg uitzien. Hier zou een park kunnen komen met wilde bloemen bijvoorbeeld. Dit is goed voor de biodiversiteit en biedt voor veel insecten (vooral bijen en vlinders) een plek om hun thuis te maken. Misschien is het ook een geschikte locatie voor een klein moestuintje voor de basisschool die iets verderop zit, deze kan dan naast het theoretische kleine parkje zitten. In mijn mening zou dit veel toevoegen aan de omgeving met relatief weinig inzet. 1
- Ik weet geen toevoeging 1
- Ik woon in Rokkeveen en kan (bijna) alles daar vinden. 1
- Ik zal er zelf niet naartoe gaan omdat het te ver bij mijn woning vandaan ligt, dus voor mij niets 1
- Ik zou het nu niet weten 1
- Ik zou laagbouwoningen van maximaal 3 woonlagen willen creëren. 1
- Ik zou niets toevoegen wat ten koste gaat van de ruimte. Het moet niet te vol worden, dat gaat 'm. i ten koste van het ruimtelijke gevoel dat er nu is. Het wordt dan te veel een "stad" op een klein stukje grond. Als recreatie, sport en onderwijs worden toegevoegd, ben ik daar absoluut voor, maar graag binnen de bestaande gebouwen. 1
- Ik zou zeggen sociale huurwoningen en woningen voor statushouders. 1
- In ieder geval wat meer groen, als een soort corridor vanuit het dorp, richting Westerpark 1
- Indien mogelijk en wenselijk: een sportzaal voor binnensport. 1
- Indien mogelijk woningen 1
- Inrichting/ samenvoeging parkeerterreinen 1
- Is een rommelstukje. Woningen kunnen prima aansluiten bij de overkant. Woningen dus. Zwembad weg. 1
- Is goed zo 2
- Kan ik niets over zeggen. Ik weet niet precies wat er al zit. 1
- Kleinschalige woningbouw biedt denk ik wel kansen in het gebied. 1
- Kleinschalige woningbouw tussen Paltelaan en Randstadrail. Enkele kleine appartementencomplexen passen daar prima en het is dicht bij allerlei voorzieningen. Zoetermeer kan ook wel een extra VMBO-school gebruiken. ONC Clauslaan is uit haar jasje gegroeid. 1
- Koffiebar en lunch plek 1
- Laagbouw voor diverse doeleinden 1
- Laagbouwoningen 3
- Laagbouwoningen met rijkelijk groen en wandelpaden. 1
- Leuke plek om te wonen. 1
- Liever bij mij in de buurt. 1
- Liever geen woningen. Waar mensen behoefte aan hebben is groen in hun woonomgeving waar ze even kunnen ontspannen. In Zoetermeer zijn volgens mij voldoende mogelijkheden voor recreatie en sport. 1
- Liften voor de openbaar vervoer makkelijk voor rolstoelers en kinderwagen 1
- Ligt eraan waar behoefte aan is. Ik heb geen directe additionele behoefte. 1
- Maak eerst maar de bouw aan de Afrikaweg in orde. 1

- Maakt mij niet uit 1
- Meer (gratis) parkeerruimte in de stationsstraat 1
- Meer beplanting in plaats van grasvelden die niet gebruikt worden 1
- Meer bomen 1
- Meer bomen en groen voor de natuur en de beesten in deze natuur. 1
- Meer diversiteit in het groen 1
- Meer groen 5
- Meer groen en nieuwe sportschool. 1
- Meer groen zodat de basisschoolkinderen daar onder en na schooltijd gebruik van kunnen maken. 1
- Grasvelden en meer bomen om de temperatuur in de warmere zomers te veraangemen.
- Meer groen, bloemen, bomen 1
- Meer groen, niet meer voorzieningen 1
- Meer groen. Verbindende wandelpaden in de stad 1
- Meer recreatie toevoegen 1
- Meer recreatie, sport, onderwijs en woningen zijn altijd welkom. Maar de vraag is of dit ten koste 1
- moet gaan van het open en groene karakter van het gebied.
- Meer recreatiegelegenheid. 1
- Meer sport en betaalbare koopwoningen voor senioren. (Vooral niet te klein omdat het senioren 1
- zijn. Dat kunnen de senioren écht wel zélf beslissen hoe groot! Als je wat ouder bent wil niet
- betekenen dat je niets meer nodig hebt!) Vooral rekening houden dat deze mensen nog steeds
- leven en niet halfdood zijn. Helaas is dát de reden dat er véél te kleine woningen gebouwd worden
- voor deze groep mensen 65+. Of laagbouw voor senioren met de slaapkamer en badkamer op de bg
- grond zijn.
- Meer woningen dan flats! 1
- Meer woningen? I.v.m. tekorten 1
- Misschien alles maar wel van deze tijd en combineren samenvoegen met het park aan de overkant, 1
- sportzaal, maar met zaalverhuur
- Misschien een school of een uitbreiding aan een school. Er is een stuk dat braak ligt. 1
- Misschien een soort modern wijkcentrum. Voor mensen om hunzelf te verbeteren. Met sport, 1
- cursussen, verhuurlocatie, etc. Woningen zijn ook wel goed. Als ze ten minste niet te duur zijn. (Als
- dat gebeurt, laat het mij dan weten ☺)
- Misschien het park opknappen, speelmogelijkheden 1
- Misschien stuk tussen Paulusschool en Praktijkschool woningen 1
- Misschien wandelenmogelijkheden in de zin van groen parkje 1
- Misschien woningen 2
- Misschien woningen waar een tekort aan is. 1
- Moderne woningbouw. 1
- Moderner zwembad 1
- Modernisering van de gebouwen. Geen andere doeleinden. 1
- Mogelijk voor een deel woningen/appartementen realiseren 1

• Mogelijkheid voor trailrunnen (bijv. 1000m baan onverhard met verschillende heuvels, trappen, obstakels	1
• Mogen best woningen op dat grasveld komen	1
• Momenteel geen daarover	1
• Mooi recreatiepark met speeltuin en iets om te drinken op een terras o.i.d.	1
• Mooie sportvelden om o.a. door de scholen te gebruiken, zodat kinderen vaker buiten kunnen sporten.	1
• Naar mijn idee is de mix al goed	1
• Natuur	3
• Nee eerder Zuidweg groenstrook Zoetermeer oost weg geen 3 station nodig en strook daar mooi voor hoogbouw lans snelweg. Hoge flets geen last van weg en train geluid.	1
• Niet	1
• Niet direct een aanleiding om iets toe te voegen	1
• Niet echt, anders wordt het te vol/druk	1
• Niet nog meer woningen, behoud van de groenstroken, ook die langs het water richting Dorpsstraat	1
• Niet noodzakelijk	1
• Niet speciaal	1
• Niet weer sociale huur in ieder geval. Wat helemaal fantastisch zou zijn: een filiaal van de Dirk. Met als goede tweede: een filiaal van de Lidl.	1
• Niet zwaarder belasten	1
• Niets	62
• Niets eigenlijk, ben benieuwd wat er is gebeurd het huizen plan op de plek van het oude stedelijk.	1
• Niets toevoegen. Maak er een park van!	1
• NIETS, is al vol gebouwd.	1
• Niets, prima zo	1
• Niets, want dan wordt het nog drukker	1
• Niets. Geen extra woningen.	1
• Niets. Groen behouden.	1
• Niets. Prima laan met verkeer remmende maatregelen (nodig naast scholen)	1
• Nieuw zwembad i.c.m. sportschool. Maar dan wel voor een normaal bedrag. Zeker gezien het feit dat het zwembad wat nu gebouwd wordt al een veel te hoge prijs had voor wat er nu komt. Bv in Katwijk is een veel groter zwembad gebouwd voor nog niet de helft van wat door nieuwe zwembad kost. En naar verluidt mogen er weer ben internationale wedstrijden in de nieuwe baas gehouden worden omdat het weer een paar centimeter te kort is. Dag rendabel maken van zwembad.	1
• Nieuwe sportschool (vervanging van het oude pand van fitpoint) ziet er niet meer uit van binnen en buiten	1
• Nieuwe woningen.	1
• Omheind hondenuitlaatveld	1
• Onderwijs	3

- Ontwikkelen als groengebied, waar je kunt wandelen. Verbinden met Vernèdepark en groengebied aan de andere kant van de vaart. Duidelijker ontwikkelen als alternatieve route naar de Dorpsstraat. Geen fijne verbindingen over de vaart. In een desolate en sociaal onveilige hoek vlak achter de A12 is een brug. En aan de andere kant bij Randstadrailhalte Delftsewallen. Ook geen fijn stukje, sociaal onveilig. Onhandig om door te steken naar de Dorpsstraat. Vreemd dat zo'n anoniem stukje is. Het is een van de historische linten van Zoetermeer. Oude vaarverbinding met Delft. Nu is het shabby, armoedig en creapy 1
- Ook dat weet ik niet. 2
- Ook groene zone en zitbanken 1
- Op het grasveld achter het zwembad zou ook wel een buitensport voorziening kunnen komen waar de scholen ook gebruik van zouden kunnen ma9 1
- Op het stuk tussen de school en het zwembad zouden woningen passen. Maar liever nog wat voorzieningen, zoals een sporthal. Daar is grote behoefte aan. 1
- Opknappen zwembad 1
- Oudere/mindervaliden instelling (kleinschalig wonen) 1
- Padelbanen 2
- Park recreatie 1
- Parkachtig groen. 1
- Parkeergelegenheid voor de aanwezige faciliteiten 1
- Parkeergelegenheid voor de scholen NAAST de school en niet langs de weg: hier dient ruimte te zijn voor de fietser en niet voor de auto. Kinderen brengen naar een school te voet of met de fiets, als je met de auto komt moet je deze verder weg parkeren om vrije ruimte voor de voetgangers en fietsers over te houden. 1
- Parkeermogelijkheden verminderen. Aantrekkelijker maken door meer bomen en lage struiken te plaatsen. Daarbij rekening houdend met het aantrekken van vogels, insecten, planten; dus biodiversiteit in de groenvoorziening 1
- Praktisch onderwijs en knutselruimte voor de jeugd. 1
- Prima plek voor woningen en of onderwijs. 1
- Recreatie 18
- Recreatie/ sport 4
- Recreatie dans woningen sport en natuur 1
- Recreatie en sport 2
- Recreatie en sport is altijd goed. Zoetermeer vergrijst dus dit soort voorzieningen zijn noodzakelijk, zeker voor de gezondheid. 1
- Recreatie en woningen 1
- Recreatie en/of woningen. 1
- Recreatie in de vorm van een natuurtuin die aansluit op de dijk. 1
- Recreatie sport en horeca 1
- Recreatie uitbreiden (en goed onderhouden) met meerdere sporten. Aan deze kant van de stad is al zo weinig te beleven, en er wonen enorm veel mensen in Driemanspolder. 1

- Recreatie voor honden en of kinderen 1
- Recreatie voor omwonenden is fijn denk ik. Misschien nog woningbouw. 1
- Recreatie zoals een kinderspeeltuin, plantsoenen eventueel een rosarium. 1
- Recreatie zoals in de vorige vraag beantwoord. 1
- Recreatie, het zwembad laten staan. 1
- Recreatie, ontspanning 1
- Recreatie, sport, misschien een speeltuin? 1
- Recreatie: wandelpark. Wellicht een educatieve vlindertuin o.i.d.? 1
- Recreatieplekken 1
- Recreëren + sporten kan in het Vernède sportpark, dus ik opteer voor betaalbare woningbouw, wellicht gehele strook appartementen, max 4 hoog 1
- Richt de lege plek in. 1
- Ruimte voor de natuur 1
- Ruimte voor de scholen en een sportzaal 1
- Ruimte voor een yogaschool 1
- Scholen, dat staat mij bij van vroeger en lage appartementen, zouden hier mooi staan. 1
- Seniorenwoningen 1
- Seniorenwoningen...geen hoogbouw maar patiowoningen 1
- Seniorenwoningen of woningen voor starters 1
- Speelgelegenheid voor jonge kinderen 1
- Speelpark 1
- Speeltuin 2
- Speeltuinen, bomen, water, picknick plekken 1
- Sport 8
- Sport, onderwijs 1
- Sport en of onderwijs 1
- Sport en ontspanningsplek voor buurtbewoners 1
- Sport en school 1
- Sport en woningen 1
- Sport is aanwezig in het Vernède sportpark (mits je overweg kunt met honden). Onderwijs is recentelijk verwijderd van die locatie (Petrus MAVO o.a.). Woningen op de plaats waar de Petrus MAVO stond is voor mij op zich acceptabel met dien verstande dat het de verkeersdruk op de naast gelegen basisschool zou vergroten wat misschien niet een goed idee is. Zeker als je daar bouwverkeer doorheen stuurt terwijl de woningen in aanbouw zijn. 1
- Sport voor de jeugd 1
- Sport- en recreatievoorzieningen 1
- Sport, recreatie, onderwijs 1
- Sport, onderwijs, ouderensoos 1
- Sportkooi, eventueel woningen op braakliggend terrein. 1
- Sportparcours 1



- Sportveld waar geen honden mogen. 1
- Sportveld woningen voor starters 1
- Sportzaal i.c.m. met woningbouw in de stijl van het (oude) dorp. 1
- Starterswoningen. Geen hoogbouw! 1
- Stukje groen voor omwonenden 1
- Tja, er zou enkele lage smalle appartementengebouwen kunnen komen. Parkeerterrein is er al. ;-)
- Trimbaan speeltuintje dierenweide 1
- Tussen school en zwembad is nog plek voor woningen. Volgens mij was dat altijd al de bedoeling om daar laagbouwoningen te maken 1
- Tussen school en zwembad, kinderopvang of andere school/kind gerelateerde dingen (soort school/kindstrook) 1
- Uitbreiding onderwijs en kinderopvang (beiden puilen uit). In ieder geval iets zinvols in het braakliggende stuk, 1
- Uitbreiding sport, recreatie en onderwijs. Zou ook gelijk een mooie aansluiting hebben aan Vernèdepark. Dorpsstraat/Oranjelaan/WC Vijverhoek in de buurt is ook niet nadelig te noemen voorna het sporten/kinderen naar school of sportlessen gebracht te hebben dat je daarnaartoe kan uitwijken. 1
- Uitbreiding zwembad - ook voor buiten. Tramverbinding 1
- Uitgebreidere moderne sportfaciliteiten en ruimtes t.b.v. Fitpoint, bijv. splitsing locatie zwembad & fitness. Geen woningen. 1
- Uitvoering van de al jaren geleden aangekondigde woningbouw. 1
- Upgraden zwembad. Extra middelbare school. Meer natuur 1
- Veel meer groen verwerken in de plannen en uitbreiding van de buitenbanen van de Jeu de Boules Club, waardoor veel meer Zoetermeeders ervan kunnen profiteren. 1
- Verbeter deze buurt met mooie appartementen. 1
- Vernieuw het woningbestand 1
- Vind ik lastig om te beoordelen. Gelet behoefte aan woningen moet daarvoor ruimte te scheppen zijn. 1
- Visvijver 1
- Volgend mij is het prima zo 1
- Volgens mij is er al van alles en ligt er een parkje tussen zodat er ook wat rust is; nog meer bijbouwen lijkt me ten koste gaan van het welzijn van de buurt 1
- Volgens mij kunnen er wel betaalbare woningen worden gebouwd. 1
- Voor zover daar behoefte aan is iets in de richting van onderwijs en sport. 1
- Vooral recreatie en sport 1
- Vooral woningen 1
- Voorlopig zo laten. 1
- Voortgezet onderwijs, waar vroeger daar al een school was. 1
- Waar mogelijk woningen 1
- Wandel, sport 1

• Wandelevenement door t groen	1
• Wandelgebied tussen de scholen en de Driesprong.	1
• Wandelmogelijkheden	1
• Wandelmogelijkheden behouden langs de wallen wetering. Woningen aan de Paltelaan maken. Zijn schooltuinen daar nog bij in te passen?	1
• Wandelroutes	1
• Wanneer de skatebaan niet verplaats wordt zouden er ook huizen (voor ouderen) gebouwd kunnen worden.	1
• Wat bankjes waar passanten even kunnen zitten/rusten.	1
• Wat betaalbaar wonen, voor jonge mensen, is overal welkom en zou hier wel kunnen qua ruimte denk ik.	1
• Wat meer bosschages	1
• Wederom is dit aan de bewoners van de wijk	1
• Weet ik niet	17
• Wellicht meer woningen tussen de Driesprong en de scholen.	1
• Wellicht sociale huurwoningen mits daar ruimte voor is	1
• Wellicht woningen op de terreinen waar vroeger scholen waren gevestigd.	1
• Winkels	1
• Wonen	1
• Wonen is het meest logisch	1
• Woningen	112
• Woningbouw niet te hoog. Starterswoningen of seniorenwoningen	1
• Woningbouw, koop en huur, 2-3-en 4 kamers, ondergrondse parkeerruimten voor alle vervoermiddelen. Speelplekken voor kinderen. Ruimten voor recreatie en buurtactiviteiten ter bevordering van de sociale contacten. Qua hoogte als van de andere hoge gebouwen in de buurt. Ruime doorzichtplekken vanaf de weg naar het groen bij het water op de achtergrond.	1
• Woningbouw.	1
• Woningbouw. Luxe appartementen	1
• Woningen 65 plus	1
• Woningen aan de niet bebouwde zijde, tussen Fitpoint en de Praktijkschool.	1
• Woningen en bv een kleine speelvoorziening	1
• Woningen en groen	2
• Woningen en het tekort aan schoolruimte	1
• Woningen en langs de Delftsewallenwetering wandel en natuur mogelijkheden	1
• Woningen en onderwijs	1
• Woningen en park	1
• Woningen en recreatie	1
• Woningen en recreatie buiten veilig parkeren schooltijden	1
• Woningen en recreatiemogelijkheden	1
• Woningen en sport	2

• Woningen en wijkgebouw recreatie	1
• Woningen i.c.m. recreatie	1
• Woningen in betaalbare klasse	1
• Woningen in het gebied waar voorheen scholen stonden. Laagbouw max. 4 woonlagen	1
• Woningen is altijd een goed plan, dat hebben we nodig, zeker in Zoetermeer en voor starters	1
• Woningen kan als dit niet te veel ten koste gaat van het groen	1
• Woningen laagbouw en een veldje voor de scholen voor buitenactiviteiten.	1
• Woningen lijkt mij in de huidige situatie in Nederland het meest opportuun.	1
• Woningen met eigen karakter. Minder homogeen meer diversiteit gebouwen. Volgens mij oef niet duur. Misschien aandacht voor kunst	1
• WONINGEN middensegment/senioren, geen flats/appartementen.	1
• Woningen mits goed/zorgvuldig ingepast	1
• Woningen of onderwijs.	1
• Woningen op braakliggende percelen/ lege plekken	2
• Woningen op de plek waar vroeger de scholen stonden	1
• Woningen op het open stuk tussen de scholen en de Driesprong. Bij voorkeur laagbouw	1
• Woningen oudere woningen	1
• Woningen sociale	1
• Woningen staan sowieso al in de planning, behoud van de Driesprong is daarin denk ik wel belangrijk, heel veel sportgelegenheden zijn er niet in het dorp.	1
• Woningen tussen Driesprong en school	1
• Woningen voor jongeren/ starters	3
• Woningen voor ouderen. Laagbouw met voorzieningen voor ouderen die gezinswoningen verlaten	1
• Woningen voor senioren en activiteitenruimte/ restaurant voor senioren	1
• Woningen voor starters en dan niet tot 27 want die zijn hard nodig	1
• Woningen voor verschillende leeftijden, zorgbehoeften.	1
• Woningen zijn in deze tijd altijd goed.	2
• Woningen zijn natuurlijk meer dan welkom/nodig in Zoetermeer	1
• Woningen zou geen probleem alleen als maar geen gigantische flats gaan worden.	1
• Woningen, gezien woningtekort.	3
• Woningen, groen, sport.	1
• Woningen, liefst op zelfde schaal als de bebouwde overkant.	1
• Woningen, maar wel laagbouw. Gelijk aan de oostzijde	1
• Woningen, Max 4 hoog.	1
• Woningen, seniorenwoningen, sociale woningbouw	1
• Woningen, sport, groen	1
• Woningen, voetbalclub	1
• Woningen	3
• Woningen: 55+ lage hoogbouw. Vernèdepark herinrichten voor recreatie en sport.	1

- Woningen! Groot tekort maar dat is overal. Als het kan bouw iets voor starters. En dan bedoel ik echt de jongeren die bijv. alleen zijn en een normale baan hebben die kunnen nu nergens terecht. Bouw betaalbare huurwoningen gecombineerd met betaalbare appartementen en dan is betaalbaar een heel rekbaar begrip maar dan bedoel ik echt betaalbaar! 1
- Woningen! Scholen (HBO bv) 1
- Woningen. Het is een aantrekkelijk gebied nabij het oude dorp. 1
- Woningen. Laagbouw (max 3 hoog) 1
- Woningen/appartementen met speel-/groenplekken ertussen 1
- Woonblok met starterswoningen, bewegingspark met attributen, meer kleur 1
- Wooncomplex voor ouderen 1
- Zeker recreatie is sport 1
- Zelf geen interesse 1
- Zie bovengenoemde onderdelen. 1
- Zie vorige vraag: laagbouwoningen op de scholenstrook, met behoud van het groen dat aan de dijk grenst 1
- Zie vorige, bouwen van Tiny house 1
- Zit al genoeg in de buurt 1
- Zit bankjes 1
- Zo laten 3
- Zo veel mogelijk sociale huurwoningen van een woningcorporatie. 1
- Zo wie zo recreatie en sport 1
- Zorgcentrum? 1
- Zou het niet weten 1
- Zwembad 2
- Zwembad echt behouden 2
- Zwembad gaat weg, dus geen idee 1

Tabel X14. Frequentie van gevoel van onveilig aan of in de omgeving van de Dr. J.W. Paltelaan

Hoe vaak voelt of voelde u zich onveilig?	Aantal keren genoemd	In % van het totaal
Altijd	27	2,4%
Vaak	28	2,5%
Soms	106	9,6%
Nooit	751	67,8%
Geen mening	195	17,6%
Totaal	1107	100,0%
Geen antwoord: 27		

Tabel X15. Toelichting op het gevoel van onveiligheid op of in de omgeving van de Paltelaan

Genoemd:	Aantal keren genoemd
• 's Avonds in het donker in het voetgangersgebied, maar dat probleem is eigenlijk algemeen in Zoetermeer en daarbuiten.	1
• Aanwezigheid hangjongeren bij de rotonde	1
• Afhalen ouders van schoolkinderen. Snel verkeer.	1
• Alleen het verkeer is niet veilig.	1
• Als fietser is met name de situatie bij de school onoverzichtelijk en dus gevaarlijk	1
• Als ik mijn kleinkinderen ga ophalen bij school. Vaak onveilige situaties	1
• Als je je aan de snelheid houdt, is er niks aan de hand	1
• Als je voor bezoek aan het zwembad/ sportzaal door drukte aan de overkant van de weg moet parkeren. Het is een drukke weg en lastig oversteken. Een zebrapad zou dan veiliger zijn.	1
• Auto's die rakelings langs het gekleurde fietspad reden	1
• Auto's die langs de fietsers rijden	1
• Avonduren, parkeerplaats met onzure types	1
• Beetje afhankelijk van het tijdstip. Niet echt een plek waar ik in de Avond nog zou willen lopen. Maar dat geldt voor het aangelegen park	1
• Beetje troosteloos omgeving. Hangjongeren bij Skatebaan of zwembad	1
• Beetje verpauperde omgeving geeft verhoogde kans op rare lui.	1
• Ben dar weinig in de buurt avonds	1
• Ben een stevige man met ruim vijftien jaar ervaring in verschillende verdediging sporten	1
• Ben er alleen met de auto geweest, dus kan niks zeggen over s'avond te voet ofzo.	1
• Ben er niet vaak geweest, alleen paar keer door gefietst	1
• Ben er overdag of in de vroege avond bij het zwembad	1
• Ben niet in dat gebied niet buiten geweest	1
• Ben niet snel bang Heb ook nog nooit wat gehoord of gelezen dat daar iets gebeurt is	1
• Ben passant	1
• Bij de skatebaan, in verband met het slechte overzicht. In het verkeer voelde ik mij veilig.	1

- Bijv. In Driemanspolder winkelcentrum groepen hangjongeren. 1
- Binnen in het park zijn er onveilige plekken, zeker in de zomermaanden als 'het groen' overheerst. 1
- Daarvoor ben ik er te weinig. 1
- De al eerdergenoemde oversteek voor fietsers! 1
- De Oranjelaan vind ik geen prettige plek om te lopen/fietsen in de avond 1
- De parkeerplaats van het zwembad en bij de rotonde. De parkeerplaats voelt in de winter donker 1
- De skatebaan ziet er onveilig uit. 1
- De vernauwingen door paaltjes vragen oplettendheid van de automobilist. 1
- Die middelbare school moet weg. Het zijn niet de fijnste kinderen die daar op die school zitten. 1
- Dit heeft te maken met de snelheid van met name autoverkeer vanaf scholen tot aan rotonde. 1
- Door de verkeerschaos 1
- Door desolate strook naast Paltelaan 1
- Door het verkeer van de scholieren 1
- Doorgaande route die veel gebruikt wordt, niet onveilig gevoeld 1
- Doorheen fietser/wandelaar en geen last 1
- Drukke van verkeer. Auto's die harder dan toegestaan rijden, geen voorrang verlenen aan overig wegverkeer (geldt voor alle deelnemers: voetgangers, fietsers en geautomotoriseerden.). 1
- Er druk soms 1
- Er zou iets meer verlichting mogen zijn. Pas waren de straatlantaarns uit dan is het er echt aardedonker. 1
- Fietspad te smal 1
- Fietspaden. Of liever gezegd het ontbreken daarvan. 1
- Fietsroute bij de rotonde en de oversteek bij het spoor 1
- Geen 2
- Geen ervaring 2
- Geen gedoe meegemaakt 1
- Geen mening 1
- Geen zebrapad. Ik bezoek daar een oude dame. Moet ergens anders uitstappen. Loop slecht. Dus probleem om bij de ingang te komen 1
- Gevoel van veiligheid is lastig weg te nemen. Cijfers zeggen de beste mensen blijkbaar niets. Moet je dan wel zo veel doen om een gevoel weg te nemen of meer doen om de gevoelens bij de cijfers te laten matchen? 1
- Gewoon het gedrag van mensen als ze kinderen van school halen. 1
- Groepjes jongeren die rondhangen, onoverzichtelijke plekken 1
- Hangjongeren in de buurt van het zwembad 1
- Het fietspad wat langs de a12 en het park loopt voelt onveilig, vooral door de speed-padelecs en de scooters die er erg hard rijden. Ook voelen de kruispunten tussen de weg en het fietspad bij de Nutricia erg gevaarlijk en onoverzichtelijk 1
- Het geeft een verlaten gevoel 1
- Het hele gebied heeft een open karakter 1
- Het is donker rond het zwembad met name maar de straat is donker 1

- Het is goed verlicht en bijna altijd mensen op straat. Er zijn ook veel mensen die zicht hebben vanuit hun woning op de straat. 1
- Het is niet prettig met de fiets auto's racen om als eerste bij de versmallingen te komen. Ook op de oversteekplaatsen 1
- Het verkeer uitrit van FitPoint en de rotonde... 1
- Ik vond het niet zo fijn om daar, tijdens de spits en met de (klein)kinderen te fietsen. 1
- IK ben er uitsluitend met de auto doorheen gereden. Ik kan daar dus niets over zeggen. 1
- Ik ben hier dus niet zo vaak, maar hoor wel verhalen over criminaliteit vanuit de middelbare school daar? 1
- Ik ben niet gauw bang voor iets. 1
- Ik ben scootmobiel gebonden en rijdt op het fietspad 1
- Ik fiets er overdag langs 1
- Ik fiets of loop daar overdag en voel mij dan niet onveilig 1
- Ik fiets of loop nooit in deze omgeving in de avond. Overdag is er naar mijn idee weinig reden tot gevoel van onveiligheid. 1
- Ik ga altijd met de auto of de fiets en zelden in de avond 1
- Ik ga met de auto naar het zwembad. Dat is overdag, dus weet niet hoe het in de avond is. Ik ga niet graag alleen de deur uit in de avond. Ook niet in de andere wijken. 1
- Ik kom er alleen overdag 1
- Ik kom er vooral overdag. Ik heb me dan niet onveilig gevoeld. 1
- Ik kom er vrijwel nooit 1
- Ik kom hier alleen af en toe overdag met fiets of auto. 1
- Ik kom niet vaak genoeg. 1
- Ik rij alleen over de Paltelaan. 1
- Ik rij daar alleen met auto op weg naar bestemming. Geen ervaring met gevoel van veiligheid 1
- Ik rij er alleen doorheen. Nu is het open en overzichtelijk. Maar er staat ook bijna niets. 1
- Ik rij er alleen maar met de auto en dat is veilig 1
- Ik rijd voornamelijk met de auto door dit gebied waardoor ik me niet onveilig voel. Echter, het gebied heeft niet de uitstraling om er 's avonds met een veilig gevoel doorheen te lopen. 1
- Ik voel me niet snel onveilig in Nederland 1
- Ik voel me niet snel onveilig, maar het lange stuk langs de (voormalige) scholen is wat donker en veel struikpartijen waar onguere types zich kunnen ophouden. Ook de struikenrijen belemmeren het zicht vanaf de weg wat een gevoel van onveiligheid kan geven. 1
- Ik voel mij sowieso niet snel onveilig 1
- In de avond vaak rustig en aan een kant donker. 1
- In de avond zijn sommige plekken in het gebied erg donker. De weg en het fietspad zijn goed verligt. Vanaf de Driesprong de brug over richting de Hoogvliet is in de avond niet altijd prettig (gevoel, niet gebaseerd op nare gebeurtenissen) 1
- In de avonden kan het wat onguur overkomen 1
- In de omgeving van de Paulusschool wanneer ik daar mijn kleinkinderen ophaal. Kwestie van onveilig gedrag van de ouders. 1

- In het donker is het slecht verlicht 1
- In het donker om de sportschool heen. Te weinig lucht. Ook staan er bij de parkeerplaats bij het zwembad wat onduidelijke gebouwen, woningen. Ziet er wat rommelig uit. 1
- In het donker zijn weinig plekken waar ik me veilig vind. Helaas kan de gemeente niet zo veel aandoen. 1
- In het tunneltje onder de weg door 1
- Is daar vooral savond niet fijn om te lopen. Afgelegen slecht verlicht 1
- Je kan daar in alle rust nog rondlopen zonder je onveilig te voelen. Te veel scholen op die plek zorgt voor meer onveiligheid voor de bewoners van de directe omgeving. De jeugd is niet meer de jeugd van vroeger. Als je een opmerking plaatst dan moet je oppassen dat je niet in een gevecht beland. Dat is de tendens van vandaag aan de dag. Door woningbouw voorkom je dit. 1
- Jongeren 1
- Kom daar echt te weinig voor in de buurt 1
- Kom er in hoofdzaak met fiets of auto doorheen. Geen nare ervaringen gehad. 1
- Kom er ook zelden 1
- Kom er te weinig 1
- Kom er te weinig om echt een oordeel over te geven 1
- Kom niet op zulke plekken! 1
- Kpm er te weinig 1
- Lang stuk weg met weinig doorloop 1
- Langs het water loop ik alleen bij daglicht 1
- Lijkt mij een prima woonwijk. Pas als je het randstadrail spoor overgaat bij de flats kom je in een verouderde buurt met een specifiek publiek. 1
- Loslopende honden in het groengebied kunnen wel voor onveiligheid zorgen. Onlangs werd ik daarvoor door een buurtbewoner gewaarschuwd toen ik daarlangs liep aan de zijde van de scholen. Er liet toen iemand een pitbull onaangelijnd uit. Dat is overigens niet een specifiek probleem voor dit gebied maar speelt in veel groengebieden. 1
- Loslopende honden. Verbinding richting groengebied aan de andere kant van de wetering (Driemanspolder) en bij tramhalte Delftsewallen is creapy 1
- Louter in het verkeer. 1
- Maar ik kom er niet in de avond 1
- Maar zit bijna altijd in de auto. Dat helpt wel voor de veiligheid. Ik heb geen idee dus. 1
- Met de auto geen probleem, lopend niet 1
- Nu rijd ik daar meestal als automobilist, maar als fietser moet je wel erg op je hoede zijn 1
- Omdat er geen sociale controle is op de parkeerplaats langs de Paltelaan gebeuren en dingen die het daglicht niet kunnen verdragen. 1
- Onveilige plekken bestaan niet! 1
- Op de fiets, rondom rotonde driesprong. Met name in vroege ochtend bij slecht weer 1
- Ophopingen van scholieren 1
- Opvangcentra zit er vlak bij 1



- Overdag loop ik gewoon langs het open stuk waar het park gedeeld achter ligt. 's Avonds loop ik uit voorzorg langs de huizen. 1
- Oversteek plaatsen fiets-/ voetgangers 1
- Overzichtelijk, open en verlicht. 1
- Rand van het park, te donker 1
- Recent een incident meegemaakt met intimiderende jeugd. 1
- Rijdt er langs/over stap niet uit en ben er niet in de avond 1
- Rondom de dijk en onder de spoorbrug zijn weinig mensen, wat een onveilige indruk kan hebben. Het autoverkeer over de brug rijdt hard, waardoor fietsers op het naast gelegen fietspad zonder weg scheiding in gevaar kunnen komen. 1
- S avonds is het er niet veilig 1
- Savonds verlaten gebied 1
- Scholen zijn s avonds dicht en groot stuk braakliggend terrein maakt dat er weinig mensen zijn waardoor het onveilig voelt om in de Paltelaan te lopen of te fietsen 1
- Scholieren 1
- Slecht verlicht, verpauperd, veel opgeschoten hangjongeren 1
- Sociale veiligheid is vergelijkbaar met situatie in Stadshart 1
- Soms aangevinkt, is puur voor de rotonde bij de skatebaan. Er fietsen daar veel scholieren en er is veel verkeer... 1
- Soms op het pad langs de tramlijn, achter de scholen en FitPoint. Ter hoogte van de school staan op dat pad soms grote groepen jeugd die het pad blokkeren. Je kunt er niet omheen lopen, maar je moet letterlijk door de groep heen. Hetzelfde geldt voor het tunneltje net na FitPoint, onder de weg door. Er is nog nooit wat gebeurd, en ik kon prima de groep passeren (er doorheen dus) maar het voelt niet veilig Omdat ze vrij druk en luidruchtig zijn en soms wat grof zijn naar elkaar. 1
- Te veel buitenlanders 1
- Te weinig daar geweest voor een goede beoordeling. 1
- Te weinig verlichting of kapot niet overzichtelijk 1
- Thv kruising met de Oranjelaan heb ik mij op straat wel eens onveilig gevoeld. Verder onveilig in termen van verkeer rondom de school 1
- Tijdens de tijd dat de kinderen op de basisschool zaten was het gevaarlijk om met de fiets bij het schoolplein te komen door de geparkeerde auto's en aankomst en vertrek hiervan. Inclusief de toegang tot het parkeerterrein vanaf de Paltelaan. 1
- Treinstation, park, parkeerplaatsen en industriegebieden zijn onoverzichtelijke plaatsen waar in de avond zich vaker mensen ophouden of ontmoeten. Ook heb ik de afgelopen jaren vaker sporen gezien van drugsgebruikers in de omgeving of in de rest van de stad, gelukkig niet constant maar toch kwalijk: achtergelaten lachgas fles, ballonnen, kapot glas en ik denk een vertrappt glazen pijpje en eens kapotgetrapte naalden. Ik vermijd dat soort dingen en mensen liever. 1
- Uitrit Driesprong is niet optimaal bij drukte. 1
- Vanuit de auto zal er beleving anders zijn dan voor voetgangers of fietsers. 1
- Veel plekken uit het zicht 1

- Veel stukken zijn in de avond slechter verlicht. 1
- Veiligheid creëer je zelf. Bv afstand houden andere niet hinderen, je normaal gedragen. enz. 1
- Vernèdepark is duistere plek 's avonds. 1
- Verkeerssituatie 1
- Volgens mij rustige plek en niet anders dan elders. 1
- Vooral de weg, op de fiets, tussen het treinstation en de Vijverhoek. 1
- Vooral te hard rijdende auto's 1
- Vrouwen voelen zich nooit volledig veilig buiten. 1
- Wanneer ik met de fiets over de rotonde moet rijden. Ook met de auto is het geen fijne rotonde. 1
- Weinig publiek, afgelegen/uit het zicht 1
- Zo verlaten en stil 1
- Zoetermeer kan veiliger 1

Tabel X16. Iets dat men nog wil meegeven dat van belang is voor de (omgeving van de) Paltelaan

Genoemd:	Aantal keren genoemd
• Absoluut geen hoogbouw, zou het karakter v.d. omgeving schaden	1
• Afbreken en opnieuw opbouwen.	1
• Alleen als het strikt noodzakelijk is. Geld kan voor de arme kant van Nederland (Zoetermeer) gebruikt worden. (Tegemoetkoming op sommige terreinen en aan instromers uit het buitenland die voor wat dan ook met reden gevlucht zijn.	1
• Begrijp dat de woningnood hoog is in Zoetermeer maar laat ook ruimte om te leven. Wees zuinig op de natuur	1
• Behoud de groene structuren welke er zijn.	1
• Behoud het dorpse karakter, dus laagbouw, max 3 verdiepingen. Ook het wandelpad langs de wetering in een mooi voetpad om te behouden.	1
• Behoud het groen	2
• Behoud het ruime karakter. Niet volbouwen aub.	1
• Behoud het ruimtelijke van de doorgaande weg! Draagt daarmee ook bij aan een mooie entree naar het te vernieuwen Vernèdepark gebied.	1
• Behoud het wandelpad parallel aan de sloot	1
• Behoud van de veiligheid. Het aanliggende park langs de snelweg voelt wel onveilig omdat er weinig residentieel toezicht is. Laat dit niet overslaan naar de palterlaan. Veiligheid voor de schoolgaande kinderen en ontsluiting van verkeer van ouders op breng/haal tijden.	1
• Behouden zoals het is.	1
• Behoudt (en renoveer dus) het zwembad	1
• Belangrijk dat weg goed bereikbaar blijft voor auto's. Is nl een belangrijke weg voor mensen die uit Rokkeveen die naar Oude dorp/ Delftsewallen moeten	1
• Belangrijk om mooie groene plekken te creëren voor de leefbaarheid van de bewoners en natuur	1
• Beperk de parkeerplaatsen, meer groen is leuker	1

- Besteed ajb aandacht aan de verkeersveiligheid. Het gebeurt erg vaak dat bij de rotonde aan het einde van de Paltelaan (jonge) fietsers bijna worden aangereden door auto's. 1
- Betere en opener verbinding tussen beide delen van het park, via veiligere tunnel of fleurige oversteek 1
- Blijft het NS-station open? Voor woningen is een NS-locatie gunstig. Afstand tot Randstadrail is redelijk goed 1
- Bouw het vooral niet vol met (onbetaalbare) huizen! 1
- Bouw vooral starterswoningen met recreatie en onderhoud van de watergangen 1
- Dat het een mooie groene buurt/straat wordt waar je met trots en plezier en veiligheid gebruik van kan maken. 1
- Dat het een wat vrolijkere uitstraling krijgt 1
- Dat het fietspad superveilig moet zijn voor de jeugd. Wellicht een idee om het separaat van de rijweg aan te leggen, naast het voetpad dat wel apart ligt. Bij de rotonde richting Bijdorplan wordt het al helemaal gevaarlijk. Chauffeurs worden ongeduldig door de hordes fietsers die eraan komen. Stoplichten plaatsen? 1
- Dat iedere bewoners gebruik kan maken van voorzieningen. Om jong en oud met elkaar te verbinden. 1
- Dat jullie de enquête beter kunnen sturen aan mensen die in de directe omgeving wonen of werken. 1
- De 'doordringbaarheid' van Paltelaan naar weteringzone 1
- De combinatie wandel/recreatiesport zo houden! 1
- De enorme drukte (auto's) als lagere school uitgaat. 1
- De huidige opzet n km en veel groen behouden en liefst uitbreiden met meer plantsoenen, speelplaatsen en wandelpaadjes. 1
- De locatie van de driesprong is dé ideale plek voor een mooi (nieuw) zwembad/sporthal 1
- De scholen en de gemeente moeten JW Paltelaan zo inrichten dat autogebruik door ouders moet worden ontmoedigd. 1
- De wijk kan t groen goed gebruiken 1
- Denk aan de omwonenden. 1
- Denk aan de ontsluitingswegen en hoe woningen/onderwijs dat gaan belemmeren 1
- Denk aan het belang van de bewoners aan de Paltelaan. 1
- Doe iets wat duurzaam is: zowel qua materiaalgebruik (degelijk en functioneel) als mooi (warme plezierige uitstraling). 1
- Doe wat goed is met inachtneming van de menselijke maat 1
- Driesprong opknappen tot een mooi volwaardig zwembad. 1
- Duurzaamheid 1
- Een mooie overgang naar het water, klein parkje? 1
- Een prima gebied om extra huizen te bouwen. We hebben ze nodig in Zoetermeer. Maar doe gelijk ook iets om het oude historische lint te herstellen. Geef het gebied een kwaliteitsimpuls. Betere en meer wandelpaden, meer en betere verbindingen. Verbind dit gebied met Vernèdepark en groengebied Driemanspolder, maak het minder anoniem 1
- Een van de laatste groenstroken in wijk Dorp behouden 1

- Een van de weinige centraal gelegen uitgebreide sportfaciliteiten. Modernisering noodzakelijk. Zorg voor goede horecamogelijkheden. 1
- Eindelijk een keer ontwikkelen i.p.v. jaren niets doen. 1
- Er is door de gemeente al jaren te weinig geïnvesteerd in de realisatie van echte sociale huurwoningen van een woningcorporatie. De mogelijkheden zijn niet eindeloos en de woningnood is niet te overzien. Gemeente, vergooi deze mogelijkheid nu eens niet en toen hier daadkracht voor voldoende sociale huurwoningen met een betere spreiding in de stad. 1
- Er ligt een mooie kans voor een vrij liggend fietspad langs de Delftsewallen wetering tussen Dorpsstraat en A12 1
- Er moet worden nagedacht over de verkeerssituatie op de Paltelaan. Met de nieuwe dienstregeling van de NS (16 treinen per uur) en de bouw van De Entree staat het geregeld tussen de spoorwegovergang op Station Oost, en de rotonde bij de Driesprong vast. 1
- Eventueel nog wat flatjes bouwen, hard nodig 1
- Extra woningen. 2
- Fietsers echt een rijwielpad, gescheiden van het autoverkeer en met name bij de kruising Oranje laan met de verkeerslichten. 1
- Ga aan de slag met bouwen van woningen 1
- Ga geen dure prestigieuze dingen aanleggen 1
- Gaarne de sportschool in hetzelfde gebied huisvesten 1
- Gebruik liever de Paltelaan dan het Vernèdepark voor nieuwe voorzieningenbouw, hoewel toch met een parkachtig karakter en zonder woningbouw. De omliggende, centraal in Zoetermeer gelegen wijken en buurten zijn voldoende dichtbevolkt. Behoud tenminste een basiszwembad op de locatie, zoals De Driesprong nu is. Bouw een nieuw zwembad als De Driesprong aan sanering toe is. Het nieuwe zwembad de Watergeus lost het zwembadentekort onvoldoende op. Door schaarste in het aanbod van zwembles en andere zwemvoorzieningen (bijv. Zorg-gerelateerd), met wachtlijsten e.d., is er momenteel geen goede prijs/kwaliteit-prikkel voor aanbieders. Zwembles is onbetaalbaar en duurt eindeloos. Meer aanbod, meer concurrentie en betere prijs/kwaliteit is nodig 1
- Geen bestemming geven voor woningbouw. 1
- Geen bouwkael van maken 1
- Geen fietspad langs de boezem alleen wandelpad 1
- Geen hoogbouw 1
- Geen hoogbouw dat de omwonende het uitzicht ontnemt. Dat geldt dus ook voor de woningen aan Alexanderstraat, Willemstraat e.d. 1
- Geen hoogbouw in de omgeving, past niet in het dorp 1
- Geen hoogbouw of villa's aan de westzijde van de Dr. J.W. Paltelaan. 1
- Geen hoogbouw! Meer diversiteit in groen 1
- Geen huizen of kantoren bouwen op een mooi stuk groen, dat voor recreatie wordt gebruikt. 1
- Geen ideeën 1
- Geen nieuwbouw aan de noordzijde 1
- Geen scholen bijbouwen en het zwembad slopen en woningbouw realiseren 1

- Geen wolkenkrabbers in Zoetermeer. 1
- Geen woningbouw 1
- Gelet op de Entree welke gaat komen, zou je de verbinding moeten maken tussen het dorp en de nieuwe Entree 1
- Groen is belangrijk voor de rust rond de wijk 1
- Haal de verkeersverzoekende maatregelen weg en breng het probleem terug waar het hoort, naar de stoep en de uitgangen van de scholen. Nu wordt het verkeer gestraft voor onverantwoordelijk gedrag van de scholieren. 1
- He lijkt me voor de hand liggend om de zaken groter aan te pakken en de A12 en de spoorlijn te overkluizen zoals de Sytwende tunnels in Voorburg en de tunnels in Maastricht. Hierdoor komt veel ruimte voor woningbouw beschikbaar en is Rokkeveen beter verbonden met de rest van de stad. Vanzelfsprekend moet hier een goed plan voor gemaakt worden waarbij ook de entree betrokken is. 1
- Herindeling van de Paltelaan i.v.m. met de ventweg. Overal verplicht 30km per uur en de ventweg betrekken bij een bredere doorgaande weg waar ook ruimte is voor een breed fietspad. Bewoners tegemoetkomen met brede trottoirs en parkeerplekken voor de deur. 1
- Het braakliggende terrein is al te lang niets meegedaan, zonde 1
- Het is de toegang tot één van weinige overgangen naar de wij Rokkeveen. Dus dat moet zeker toegankelijk blijven. 1
- Het is een fijne straat die echt bij de dorpskern hoort, dat karakter wordt versterkt als er meer bomen worden geplant en meer groen. Tegelijk maken de scholen zich al decennialang zorgen over de veiligheid door het drukke verkeer bij het in- en uitgaan van de scholen. 1
- Het is een langgerekt cluster van gebouwen die zodanig zijn gesitueerd dat het er onvriendelijk uit ziet en vaak ook onduidelijk waar je precies moet zijn. Het heeft de uitstraling van een industrieterrein 1
- Het is een mooi gebiedje dat meer mogelijkheden kan bieden zoals woningen en een plek voor de leerlingen om te bewegen en wandelmogelijkheid achterin. 1
- Het is goed dat de laan verkeerssluw is geworden 1
- Het kan maar 1x groen blijven, als weg is komt het nooit meer terug. Gooi liever de NS a12 onder de grond levert ruim meer op. Minder uitstoot en geluid rul op Zoetermeer geeft meer bouwmogelijkheden en de ruimte die het oplevert kan je ov-knooppunt doen park hoogbouw geen ongevallen meer. En geen woningbouw er zijn nog tig locaties die gebouwd kunnen worden IBM en oude groente tuinen Edison straat ideaal voor 4 flats alla v Aalstlaan. En langs hsl lijn Hoefweg. 1
- Het open karakter aan die zijde behouden. 1
- Het winkelcentrum, de school, het skatepark het ziet er zo aftands, vies en slecht onderhouden uit. Net zoals het winkelcentrum Seghwaert en Leidsewallen ik schaam me altijd als mensen van buiten Zoetermeer komen en we rijden daarlangs. Misschien meer tijd om n geld besteden aan het daadwerkelijk mooi onderhouden van wat er is in plaats van elke keer nieuwe dingen te bouwen. Kijk bijvoorbeeld eens naar andere gemeenten, zoals Hoofddorp of Voorschoten. Ze bouwen niet continue nieuwe dingen bij maar wát er is is mooi, schoon, goed onderhouden, licht, fris en niet kapot. 1
- Het zou fijn zijn als er een gymzaal blijft voor de Krav Maga. 1
- Historisch karakter wallen bewaren 1

- Hoge omgevingskwaliteit 1
- Hoogbouw betaalbare woningen of opvang asielzoekers. 1
- Houd de verkeerssituaties overzichtelijk. Behoud het zwembad en sportverenigingen. Behoud het groen en woningen 1
- Houd het tweerichtingsverkeer. 1
- Houd rekening met de vergrijzing. Aanleunwoningen zouden daar mooi passen gezien de andere voorzieningen in de buurt. 1
- Houdt het veilig en overzichtelijk en zorg dat alle gebruikers ruimte hebben. 1
- Iets meer controle op het gedrag als de kinderen gebracht of gehaald worden. 1
- Ik hoop dat deze laan behouden blijft voor het doorgaande verkeer 1
- Ik wil blijven zwemmen in De Driesprong en De Veur, nieuwe zwembad zal ik niet gaan bezoeken 1
- Ik zou zeker bijvoorbeeld het skatepark niet weghalen, het is belangrijk dat jonge mensen plekken hebben waar zij zich gewenst en veilig voelen zonder hier geld voor te hoeven betalen. Leuk dat alles vernieuwd moet worden richting meer (betaalde!) Sport, maar laagdrempelige buitenruimte is ook belangrijk. Ook de clubs die er zitten lijken mij zo niche dat ze juist belangrijk zijn voor de mensen die er komen, wat de gemeenschap bevordert. 1
- In ieder geval iets doen met het braakliggende terrein (grasvelden) aan de kant van de Randstad-rail. 1
- In samenspraak met omwonenden een nieuw plan maken. Dit stuk is al zo lang onbebouwd. 1
- Infrastructuur, ook goed aan fietsers denken 1
- Is belangrijk dat er veel groen is. 1
- I.v.m. de school misschien wenselijk om gescheiden fietspad aan te leggen 1
- Ja, zo snel mogelijk bouwen daar, het ligt al veel te lang braak 1
- Kan doorstroming van het verkeer bij de spoorovergang wat vlotter worden? Wellicht een verbeterde afstelling van de verkeerslichten? 1
- Knap t op, verfris het 1
- Kwaliteit is belangrijker dan kwantiteit, ontwerp met het oog op de komende 50 jaar, niet voor de korte termijn, leg een relatie met de omliggende wijken 1
- Laagbouw 1
- Laat dit een groengebied blijven. 1
- Laat het een mooie laan blijven en bouw niet alles helemaal vol. 1
- Laat het wel een mooie laan blijven. 1
- Landelijk uitstraling behouden. 1
- Langzaam rijden zone behouden. 1
- Leefbare omgeving behouden en uitbouwen. Zeker geen asielzoekers vestigen. 1
- Let op verkeersdruk en parkeerdruk in de wijk bij aanvang/sluiting van de school; weghalen parkeergelegenheid levert parkeeroverlast op in de wijk en op de ventweg. 1
- Leuker maken. 1
- Maak er een park van. 1
- Maak ook de zijde van de dijk toegankelijk 1
- Meer groen wat mij betreft. 1

- Meer ruimte voor de fiets in het profiel van de straat 1
- Mening huidige bewoners zwaar meewegen. 1
- Misschien jongerenwoningen 1
- Moderne complexen voor bijvoorbeeld senioren en of jongeren 1
- Moet de laan helemaal recht blijven? Een paar kronkelende bochten halen de snelheid eruit. Daar is ook ruimte voor met de ventweg die er nu is. Zoet er ook leuker uit denk ik. 1
- Momenteel is de verkeerssituatie bij de rotonde niet veilig. Bij een toename van verkeersintensiteit zal een nog onveiliger situatie ontstaan 1
- Mooi ingerichte groenstrook, geen woningen 1
- Mooie locatie voor woningen. 1
- Niet alles volbouwen zorg voor open structuur ook groen behoud 1
- Niet bebouwen! 1
- Niet gaan bebouwen met woningen. 1
- Niet meer huizen of kantoren gaan bouwen in verband met de verkeersdruk die er nu al is: de Paltelaan is onderdeel van de ontsluiting van Rokkeveen. Het aantal auto's in combinatie met de overweg die frequent dicht is zorgt al vrij vaak voor verstopping van het verkeer. 1
- Niet te lang wachten met de uitvoering. 1
- Niet te veel bij bouwen. Her verkeer loopt nu al vaak vast m.b.t. de spoorwegovergang 1
- Niet te veel groen weghalen. 1
- Niet volbouwen met woningen! 2
- Nieuwbouw onderwijsvoorziening voor SO en VSO ZMLK 1
- Nog een toegangspaadje naar het Delftsewallenpad. In ieder geval de groenstrook en bomen langs het Delftsewallenpad handhaven. 1
- Ontwikkel de braakliggende terreinen! 1
- Ook hier niet te veel veranderen. 1
- Overleg met de omwonenden. 1
- Paltelaan kan mooie rustige straat worden. Scholen concentreren richting oranjelaan met daar wat parkeerstroken. In de rest van de straat niet, vanwege overlast voor omwonenden als de scholen uit gaan. Bomen planten 1
- Probeer wat extra woningen te bouwen 1
- Rekening houden met bewoners en groen in de stad. 1
- Ruimte voor groen zoals het er nu ook is. 1
- Scholen behouden die daar staan. Belangrijk voor de buurt 1
- Snelheidscontroles 1
- Uitstraling 1
- Variatie in bebouwing, groen en doelgroepen (voetganger, fietser en automobilist) behouden. Dat houdt het gebied voor veel mensen aantrekkelijk. 1
- Veilig voor schoolgaande kinderen, auto luw 1
- Veiligheid. 1
- Veiligheid moet op de eerste plaats komen, altijd! 1

- Veiligheid school verkeer. 1
- Vernieuwing. 1
- Vergeet de parkeergelegenheden niet. 1
- Verhuizing gewenste faciliteiten van de Driesprong naar Vernèdepark. 1
- Verkeer veiliger maken i.v.m. scholieren. 1
- Verkeer vooral met de fiets. 1
- Verkeer belemmerende maatregelen om het geen racebaan te laten worden 1
- Verkeersluw houden. 1
- Verkeersveiligheid voor kinderen die naar school fietsen 1
- Vernieuwing is altijd goed! 1
- Vervang dit niet door huizen. Laat het zijn wat het is, maar maak het moderner en overzichtelijker. 1
- Voor de bewoners is het belangrijk dat het veilig blijft, zeker rond om de scholen moet hier meer rekening mee gehouden worden 1
- Wandelpad in samenhang Vernèdepark behouden 1
- Weg met het verouderde Driesprong gebouw. Zet er leuke laagbouwoningen neer 1
- Wellicht een overgang (loopbrug) voor scholieren en bredere doorgang voor het verkeer. 1
- Woningbouw met commerciële ruimtes. Het is een mooie doorrij route 1
- Woningen bouwen op de braakliggende gronden 1
- Woningen prima, hou het wel zo groen mogelijk. 1
- Woningen voor senioren 1
- Zichtbaarheid en bereikbaarheid 1
- Zie mijn antwoord hiervoor dat huizen altijd handig zijn, maar dat we het groen niet moeten vergeten. 1
- Zie mijn eerder opmerking over betaalbare huurwoningen voor inwoners uit Zoetermeer die al lang als woningzoekende staan ingeschreven. Deze groep verdient gewoon voorrang op andere, zoals statushouders, vluchtelingen en dergelijke 1
- Zo jammer dat er een van de beste voorzieningen in Zoetermeer weggaat. 1
- Zo laten 1
- Zo'n brede weg en dat gebied zou wat meer allure mogen hebben. Niet te veel volproppen 1
- Zoals gezegd perfecte locatie i.v.m. OV, dorp en winkelcentrum Vijverhoek 1
- Zonde om het open stuk onbenut te laten in tijden van woningnood. Maar laat het park open en vrij van bebouwing. 1
- Zorg dat de kinderen meer in toom Gehouden worden. 1
- Zorg ook voor een goed parkeerterrein bij de school. 1
- Zorg voor een goede en veilige infrastructuur. 1
- Zorg voor een goede participatie voor alle betrokkenen bij de ontwikkeling van de nieuwe plannen. Op dit moment gaat dat de goede kant op, ga zo door! 1
- Zorg voor goede verkeersveiligheid en parkeergelegenheid 1
- Zorg dat de winkels en woningen niet versoberen 1
- Zwembad 1
- Zwembad weg en woningen neer zetten. Krijgt Vernèdepark ook weer een betere bestemming 1



Tabel X17. Genoemde reden om geen bezoek te brengen aan (de omgeving van) de Dr. J.W. Paltelaan in de afgelopen twee jaar

Genoemde reden:	Aantal keren genoemd
• 2B-Home was gesloten.	1
• Afstand tot woning te groot. Gebied te klein voor grote wandeling.	1
• Alleen langsgefietst, geen activiteiten die mij aantrekken	1
• Alleen op doorreis naar oude dorp. Niet in de straat of buurt zelf (anders dan Vernèdepark)	1
• Andere parken en wandel gelegenheden bezocht.	1
• Andere prioriteiten.	1
• Corona, geen behoefte en te ver.	1
• Daar niks te zoeken en genoeg in de omgeving waar ik woon	1
• De faciliteiten in het zwembad en de openingstijden zijn niet aantrekkelijk voor jonge gezinnen	1
• De genoemde aanwezigheden hebben niet mijn interesse.	1
• De omgeving is saai, geen uitdaging/mogelijkheid om te wandelen.	1
• De wijk Meerzicht heeft voor mij voldoende om naar toe te gaan en daarnaast hebben we hier het Westerpark waar we gebruik van maken.	1
• Dezelfde reden, Noord A is dichterbij huis.	1
• Driesprong is al jaren niet open voor recreatief zwemmen.	1
• Enkel gebruikt om naar mijn bestemming te gaan. Geen speciale reden.	1
• Er bevindt zich daar voor mij niets van belang/ mijn interesse	3
• Er doorheen rijden, vroeger zat het Rode Kruis daar. Alleen bij Driesprong geweest voor afzwemmen kleinkind.	1
• Er is daar niets waarvoor ik daar heen moet/wil. Het enige is het zwembad waar ik wel naartoe had willen gaan maar die is niet open op de momenten dat ik kan.	1
• Er waren geen voorzieningen waar ik gebruik van wilde maken.	1
• Er zijn andere parken dichterbij ons in de buurt en ik maak geen gebruik van de clubs en/of faciliteiten in het huidige park.	1
• Geen aanleiding toe	8
• Geen aanleiding, woon er niet in de buurt.	1
• Geen activiteiten binnen dat gebied.	2
• Geen activiteiten voor mij of mijn partner.	1
• Geen behoefte.	9
• Geen behoefte of noodzaak om daar te zijn.	1
• Geen bekendheid bij mij, tevens vanuit Oosterheem ook niet zinvol daar helemaal heen te gaan, mij niet bekend wat ik daar zou kunnen vinden wat ik hier in de buurt niet zou hebben.	1
• Geen belang bij.	1
• Geen belangstelling/ geen interesse	8
• Geen belangstelling, te klein om heen te rijden.	1
• Geen binding, kom niet verder dan de Dorpstraat.	1
• Geen connectie mee.	1

- Geen doel/ bestemming om daar heen te gaan. Alleen om door te fietsen naar Zoetermeer centrum. 1
- Geen doel om daar heen te gaan. 2
- Geen goede verbinding mee!!! 1
- Geen idee 9
- Geen idee wat daar is 1
- Geen interesse in de bedrijven of woningen die daar aanwezig zijn 1
- Geen noodzaak. 4
- Geen (specifieke) reden. 20
- Geen specifiek reden. En de Sanquin locatie is daar alweer een tijdje gesloten. 1
- Geen voor mij op dit moment relevante zaken in dit gebied. 1
- Gewoon. 1
- Ging er vroeger wel zwemmen. Daarna naar de Veur. 1
- Handicap 1
- Heb daar geen binding mee 1
- Heb hier niets te zoeken. 33
- Heb niet de noodzaak gehad om een van de daar gevestigde bedrijven of instellingen te bezoeken. 1
- Het ligt niet echt op de route van de Dorpsstraat of het Stadshart 1
- Hoef daar niet te zijn 2
- Hoefde daar niet te zijn. Ik hou niet van zwemmen en de scholen bezoek ik ook niet (meer). 1
- Hooguit doorheen gefietst. Verder niets te zoeken in die omgeving. 1
- Idem als de vorige. Ik woon in de Leyens en heb er niets te zoeken 1
- Ik ben 91 kom zo ver niet meer 1
- Ik ben actief zwemmer en zwem het liefst in een 50 meter bad, waarvoor ik naar Den Haag afreis. 1
- Ik ben afhankelijk van een scootmobiel en aangezien de wegen erg hobbelig zijn en door een herseninfarct mijn linkerkant niet goed functioneert, ben ik al gauw de controle over het stuur kwijt, dus geen risico's. 1
- Ik ben er alleen doorheen gefietst, verder heb ik daar niks te doen. 1
- Ik ben geen lid van een vereniging daar en het is volgens mij geen wandelgebied. 1
- Ik ben woonachtig aan de andere kant van Zoetermeer. Ik heb verder geen connectie met dit gebied. 1
- Ik heb er niets te zoeken of doen. Ik rij wel over deze weg met de auto zo af en toe. 1
- Ik heb er niets te zoeken. 17
- Ik heb er niets te zoeken. Het is niet bij mij in de buurt. 1
- Ik heb vroeger op het Stedelijk college gezeten. Dus 4 jaar lang bijna elke dag geweest. Voor nu is er niet veel waarde. Ik rij soms door de straat. Maar ik zit niet meer op school en de Driesprong als (recreatie)zwembad is niks. 1
- Ik hoefde daar niet te zijn. 3
- Ik kan niet meer zwemmen door schouder letsel en naar school ga ik zeker niet meer. 1
- Ik ken het daar niet en ik kom daar nooit. 1
- Ik kom er alleen langs als ik naar Zoetermeer Oost ga. 1
- Ik kom nooit in dit gebied. 2

- Ik kom weinig tot niet in dat stukje Zoetermeer. 1
- Ik rijd er wel eens langs. Heb geen reden (meer) om daar iets te bezoeken 1
- Ik weet niet wat er te doen is ik heb nooit de behoefte gehad om dit te onderzoeken. 1
- Ik wist tot deze enquête niet dat dit park bestond... Verder geen aanleiding gehad om een van de 1  
bedrijven in de buurt te bezoeken.
- Ik woon in Meerzicht en de kinderen zijn klaar met hun zwemlessen. 1
- Ik woon in Oosterheem en sport in Buytenwegh. 1
- Ik woon niet in de buurt dus mijn kinderen gaan daar niet naar school. En ik heb ook in de Driesprong 1  
en fitpoint niks te zoeken.
- Ik zwem bij fysio praktijk. Verder geen belangstelling. 1
- In eigen omgeving genoeg te doen. Maar dit is wel heel belangrijk voor de bewoners in en om Dr. J.W. 1  
Paltelaan.
- I.v.m. drukte niet aan toe gekomen 1
- Ken het niet. 2
- Ken het niet, geen tijd om te ontdekken. 1
- Kinderen groot geen zwemles meer bij WVZ en verder er niets te zoeken. 1
- Kom niet zo vaak in die richting. 1
- Lichamelijke beperking. 1
- Maak geen gebruik van de faciliteiten/ voorzieningen daar 2
- Maak geen gebruik van de voorziening, woon aan de andere kant van de stad 1
- Niet aantrekkelijk/ geen noodzaak. 1
- Niet echt bij stil gestaan om er naartoe te gaan. 1
- Niet in de buurt/ mijn buurt/ mijn wijk/ mijn omgeving. 49
- Niet in de buurt van mijn woning. Faciliteiten niet voor mij van toepassing. 1
- Niet in mijn dagelijkse routine. 1
- Niet logisch voor mijn activiteiten. 1
- Niet mobiel genoeg. 1
- Niet nodig. 4
- Niets waarvoor ik daar moet zijn. 1
- Nog niet aan toe gekomen, ben wel alle architectuur wandelingen aan het doen, maar staat dus nog op 1  
de to-do lijst
- Nooit geweest. 1
- Omdat er geen voorzieningen zijn die nu mijn interesse hebben. 1
- Omdat het niet nodig was, want kinderen zijn klaar met zwemmen. 1
- Omdat ik daar niet hoefde te zijn/ niets te zoeken had 2
- Omdat ik het niet ken. Weekblad Zoetermeer is mijn enige verbinding met zaken die in Zoetermeer 1  
spelen of te bezoeken zijn. Geen idee wat daar zit of te doen is.
- Onbekend. 2
- Openingstijden van het zwembad waren niet geschikt voor mij 1
- Puur toeval. 1

• Rij er alleen overheen. Heb er zelf niets te zoeken...	1
• Rij er wel regelmatig langs.	1
• Staat bij mij meer op het netvlies als gebied van de scholen/Driesprong. Geen reden om hier te zijn	1
• Te veel gebouwen, je kunt er niet echt lekker wandelen, te smal en ligt langs drukke wegen.	1
• Tot de coronacrisis heb ik jaren gebridget bij het bridgehome. Ook zat ik in die tijd in de Driesprong. Zwemmen kleinkinderen.	1
• Vond het niet interessant.	1
• Voor zover ik weet kun je er niet echt wandelen en verder hebben wij daar niets te zoeken.	1
• Wandelen de andere kant op.	1
• Was niet nodig.	1
• Wat heb ik daar te zoeken, het biedt mij niets. En zeker geen wolwassenonderwijs of (avond)cursussen.	1
• Wat moet ik daar doen?	1
• Weet niet eens waar het ligt geen behoefte aan.	1
• Wegens ziekte.	2
• Wel langsgereden, maar geen enkele behoefte om in dit korte stukje te gaan lopen. Daarvoor is het niet aantrekkelijk en te klein	1
• Woonomgeving Oosterheem biedt alles wat nodig is. Wel regelmatig door gebied gereden als doorgangsroute	1
• Zelfde reden. Ik woon hier niet en er is niet iets dat mij trekt.	1
• Zwem in ander zwembad	1

Tabel X18. Voorwaarde(n) onder welke men de (omgeving van de) Paltelaan zou willen bezoeken

Genoemde voorwaarde(n):	Aantal keren genoemd
• 40 jaar jonger	1
• Alleen maar wandelen	1
• Als daar een voorziening is die ik zou gebruiken	1
• Als de F1 daar plaatsvindt.	1
• Als de huidige inrichting voorziet in de behoeften gewoon zo laten.	1
• Als de Sanquin locatie weer open zou gaan.	1
• Als er aanleiding is een bedrijf /organisatie (bv. Sportclub) te bezoeken.	1
• Als er een activiteit of locatie is die mij of mijn kinderen aanspreekt	1
• Als er een faciliteit is waar ik toevallig moet zijn.	1
• Als er een groen wandelgebied van wordt gemaakt met wandelpaden	1
• Als er een losloopgebied is	1
• Als er een voorziening is waar ik gebruik van zou willen maken	1
• Als er een wandelgebied komt.	1
• Als er geen alternatieven zijn.	1
Als er iets aanwezig is binnen mijn interessegebied. Zoals een muziekpodium voor alternatieve heavy muziek.	1

- Als er iets boeiends zou komen. Deze hoek van Zoetermeer spreekt mij niet aan. Het zwembad is klein en baantjeszwemmen kan er voor mensen die fulltime werken alleen op maandagavond, als ze al niet vol zitten. 1
- Als er iets interessants voor mij is/ leuks om te doen 23
- Als er iets leuks te doen valt voor kinderen/ gezin 2
- Als er meer paadjes gemaakt worden en er meer struikgewas en bomen staan. Nodigt nu niet uit, lijkt wel een half liggend braak terrein waar binnenkort iets gebouwd gaat worden 1
- Als er voor mij een bestemming zou komen 1
- Als er wandelgelegenheid zou zijn en bv onderdeel van een leuke wandel- of fietsroute 1
- Als er wat te bieden valt voor volwassenen die wat willen leren. 1
- Als er weer goed openbaar vervoer komt!!!! Zie eerdere antwoorden bij Vernèdepark. 1
- Als gemeente Zoetermeer meer informatie over de andere wijken en verenigingen gaat delen. 1  
Nee niet online via de gemeentewebsite. Ik lees alleen het weekblad en kom in winkelcentra. Online doe ik weinig. Moeilijke doelgroep? Nee hoor, hoe deed men het vroeger zonder internet ook alweer? En nee de man/vrouw met een bel door de straat hoeft ook niet hoor! In Den Haag kan ik alles nog vinden, daar ben ik al meer dan 15 jaar weg. Best raar dat het me in Zoetermeer niet lukt
- Als het dichterbij was 1
- Als het geschikt is voor gezinnen met jonge kinderen. 1
- Als het nodig is om een kennis te bezoeken die daar woont, of als ik gebruik moet maken van een van de diensten of handel die daar gevestigd zijn. 1
- Als het therapeutisch mocht zijn dat ik moet zwemmen is daar nu nog de gelegenheid voor. 1
- Als het zwembad open zou zijn op de momenten dat ik kan. 1
- Als het zwembad weer is zoals 25 jaar geleden 1
- Als ik bij een van de aanwezige instanties zou moeten zijn. 1
- Als ik bij iemand op bezoek zou gaan of als er een leuke horecagelegenheid is of een mooie sportschool. 1
- Als ik bijvoorbeeld de sportschool zou bezoeken. 1
- Als ik daar voor iets moet zijn. 3
- Als ik daar zou wonen en lid zou zijn van een zwem/sport vereniging 1
- Als ik evt. In de buurt ben 1
- Als ik meer bekend zou zijn met de aantrekkelijkheid van dit park 1
- Als ik naar het zwembad ga 1
- Als voorzieningen worden gerealiseerd die mijn interesse wekken 1
- Bedrijf dat ik zou moeten bezoeken 1
- Bereikbaarheid en interessante voorzieningen 1
- Betere mogelijkheden recreatiezwemmen bij het zwembad de Driesprong. 1
- Bij mooi weer 1
- Dat er een aanleiding is. Maar niets dat me nu zou tegenhouden 1
- Dat zou ik niet weten 2

• De ligging	1
• Een 50 meter zwembad	1
• Geen/ niets	44
• Geen idee	42
• Geen idee, er is niet iets wat ik in mijn wijk niet heb.	1
• Geen idee, is dit bedoeld als wandelgebied? Indien ja, dan duidelijker kenmerken en uitnodigend neerzetten	1
• Geen idee, te veel uit de richting	1
• Geen idee, wellicht als het zwemaanbod beter wordt een bezoek aan het zwembad.	1
• Geen idee. Zodra er iets voor mij te vinden zou zijn. En dat is geen school of zwembad.	1
• Geen kinderen en kleinkinderen blijf dus liever in mijn wijk Noordhove waar genoeg te wandelen.	1
• Geen mening	1
• Geen mening, kijk waar mogelijk/nodig dichterbij huis	1
• Geen of er moeten bekenden gaan wonen	1
• Geen voorwaarden	3
• Gezondheid	1
• Goed onderhouden bestrating.	1
• Gratis fitness!	1
• Groene wandeling	1
• Heel vroeger hadden onze kinderen zwemles, ruim 40 jaar geleden.	1
• Het gezelliger en uitnodigend te maken	1
• Horeca	1
• Iets spectaculairs, of iets heel moois.	1
• Ik heb geen interesse in dit gebied	1
• Ik wil er best heen maar het is voor mij een onlogische route	1
• Ik woon aan het Noord Aa en heb geen belangstelling voor dit park.	1
• Indien er interessante voorzieningen zijn om te bezoeken	1
• Indien ik daar wél iets te zoeken zou hebben	1
• Interessante winkels.	1
• Kan ik nu niks over benoemen	1
• Kan niet meer	1
• Kijkje nemen	1
• Kindvriendelijk en makkelijk bereikbaar	1
• Komend voorjaar	1
• Meer bekendheid geven. Kindvriendelijk maken, recreatie, horeca, ontspanning	1
• Meer informatie	1
• Misschien visboer	1
• Mogelijk indien er een tuin zou zijn met bijzondere planten, zoals bijvoorbeeld een heemtuin.	1
• Niet bekend	1

- Niet bijzonders 1
- Niet iets dat ik 1,2,3 kan bedenken 1
- Niet. Ik zou niet weten waarvoor ik daarnaartoe zou moeten gaan. 1
- Niet. Ligt echt te ver van waar ik woon. 1
- Niet. Voorstel om dit te bebouwen met een mooie flat met appartementen 1
- Onbekend 1
- Rustige plek laten met scholen en park, evt. nog iets voor ouderen om te wonen, kleinschalig en niet te duur. Wandelplek. 1
- Specifieke activiteiten die daar georganiseerd worden ook buiten het gebied gepromoot 1
- Stuk braakliggend terrein mag wel eens aangepakt worden 1
- Toekomstige bewoners/activiteiten die voor mij eventueel relevant zijn. 1
- Tof zwembad 1
- Uitbreiding is gebied. 1
- Voor de natuur 1
- Voor het zwembad 2
- Waarschijnlijk niet 1
- Wandelen? 1
- Wanneer er ongeveer een half uur gewandeld kan worden door het groen. 1
- Wanneer er voor mij interessante activiteiten zouden plaatsvinden. 1
- Wanneer het zwembad weer interessant is voor mij 1
- Weet ik niet 21
- Zal er binnenkort eens heen gaan. 1
- Zal niet zo snel verandering komen dat ik er meer bezoek aan zou brengen denk ik. Het grote zwembad komt in het Buytenpark. Ons kind gaat in onze wijk naar school over twee jaar (Seghwaert ). 1
- Zelfde redenen meer accommodaties die schaars/weinig zijn in Zoetermeer. Of om accommodaties meer te verspreiden. 1
- Zie op dit moment geen redenen om daar te zijn of daar te willen zijn, geen faciliteiten die ik nodig hebt 1
- Zodra er interessante bedrijven gevestigd worden 1
- Zwembad indien dit betere openingstijden voor baantjes zwemmen had gehad. 1

Tabel X19. Genoemde plek(ken) in het gebied Vernèdepark en Dr. J.W. Paltelaan waar men eventueel zou willen wonen

Genoemde plek(ken)	Aantal keren genoemd
• 1e Stationsstraat.	2
• 2-b home.	1
• Aan de 'scholen' kant van de Paltelaan.	1
• Aan de buitenzijde van dit gebied.	1
• Aan de kant van de Palmelaan. Niet in het park.	1
• Aan de kant van Nootdorpsepad en Delftsewallenpad (achter in het park)	1
• Aan de kant waar nu het zwembad is of daar direct tegenover.	1
• Aan de kop van het rustige deel.	1
• Aan de Paltelaan in een seniorenflat.	1
• Aan de Paltelaan is in principe een prima gebied om in te wonen denk ik. Ik zou dan wel het nabijgelegen Vernèdepark in dat geval niet ook alsnog volbouwen. Dan zou ik wel groen missen.	1
• Aan/bij de Dr. J.W. Paltelaan.	50
• Aan de Paltelaan, woon nu in de Vondelstraat en gezien het karakter van de wijk en de toekomst zouden we graag hier blijven wonen in een levensloopbestendig woning.	1
• Aan de rand.	2
• Aan de rand van het groen maar niet te ver van de openbare weg.	1
• Aan de rand van het park of waar nu de open groenstrook is. Of eventueel waar nu zwembad is.	1
• Aan de rand van het park/ beplanting.	1
• Aan de rand van het Vernèdepark, maar niet langs de weg.	1
• Aan de waterkant, dicht bij Delftsewallen.	1
• Aan de westzijde van de Dr. J.W. Paltelaan. T.o. Bestaande woningen die aan de paralelweg liggen.	1
• Aan de tandarts van een park en toch dicht in de buurt van winkels. Plek is goed bereikbaar.	1
• Aan Dr. J.W. Paltelaan zelf tegenover de huisnummers 50 tot 60.	1
• Aan het eind v.d. Vernède park, richting Nutricia.	1
• Aan het groen (Vernèdepark) mits in nieuwbouw.	1
• Aan het water bij het Delftsewallenpad.	1
• Aantrekkelijke woning en omgeving.	1
• Achter skatepark.	1
• Afhankelijk van het soort woning.	1
• Afhankelijk van type woning en ligging.	1
• Afhankelijk van type woningen maar wel in Park gebied niet naast drukke wegen.	1
• Afhankelijk waar welke woningen komen. Wel moet er voldoende groen behouden blijven/ in de buurt zijn.	1
• Alleen als het groen niet aangetast wordt door woningbouw.	1
• Alleen woningen in het blauwe gebied.	1
• Als de buurt wordt opgeknapt en er woningen komen met oprit voor mijn elektrische auto.	1



- Als de huizenprijzen überhaupt haalbaar zijn want dat is voornamelijk het punt!!!! Dan zou ik kiezen voor Vernèdepark met groen in de omgeving kiezen. Niet te dicht bij Station Oost wegens overlast maar ook zeker niet te veel richting het winkelcentrum en flatgebouwen 1
- Als de oude flats worden afgebroken overal. 1
- Als dit niet ten koste gaat van de groenvoorzieningen dan op bestaande grond waar gebouwen staan. 1
- Als er huizen gebouwd worden i.p.v. zwembad. 1
- Als er maar veel groen is. 1
- Als er naast de Fitpoint, op de plek van het oude Stedelijk College woningen zouden komen zou ik ernaar informeren. 1
- Als er seniorenwoningen worden gebouwd hebben we wellicht interesse. 1
- Als het maar voldoende groen in de omgeving heeft. 1
- Als het nodig blijkt. 1
- Als het park verloren gaat aan woningbouw wil ik daar niet wonen. Alleen woningbouw aan de Paltelaan toestaan. 1
- Als in dit gebied royale (plm. 100 m<sup>2</sup>), voor een modaal inkomen betaalbare, appartementen zouden worden gebouwd voor senioren. 1
- Als wordt besloten tot woningbouw, in de vorm van een hoge flat tegenover Nutricia, lijkt dat een mooie plek met een mooi uitzicht (op hoogte). Ook de woningen langs de waterkant bij het Delftsewallenpad lijken een mooie plek om te wonen. 1
- Behoorlijk centraal. 1
- Beide plekken liggen mooi, centraal goed bereikbaar alleen de ligging aan de grote weg vind ik lastig i.v.m. fijnstof 1
- Ben op zich net verhuisd, maar kan interessant zijn, als, ... 1
- Ben op zoek naar een goedkopere woning en sluit op voorhand geen gebieden uit. 1
- Betaalbare woning passend bij levensfase, goede voorzieningen, eigen parkeergelegenheid. Voldoende ruimte en groen. Vooral géén geluidshinder van de snelweg. 1
- Bij de Frederik Hendriklaan. 1
- Bij de scholen. 2
- Bij het groen. 1
- Bij het park, op afstand van het winkelcentrum en de scholen. 1
- Bij /aan het water. 2
- Bij het water. Dat is wel de kracht van Zoetermeer, dat er veel bij het water gewoond kan worden. Dan doet het haar naam ook eer aan ;-)
- Bij stoplichten Paltelaan /Oranjelaan 1
- Bij veel groen. 1
- Bij voorkeur in laagbouw (2 lagen), kleinere seniorenwoningen aan de Paltelaan. 1
- Bij voorzieningen. 1
- Bijv. als er woningen komen i.p.v. het zwembad. Dat gaat weg heb ik begrepen. De verenigingen zouden moeten blijven omdat zij een functie hebben. 1
- Bijvoorbeeld als er nieuwbouw zou zijn tegen/grenzend aan de dijk van de Delftsewallenwetering. 1

- Bijvoorbeeld op de plek van of rondom de driesprong 1
- Bilderdijklaan. 1
- Binnen in een straatblok. 1
- Blauwe gebied. Niet te dicht bij de snelweg. 1
- Blauwe zone, langs Paltelaan. 1
- Braakliggend terrein. 1
- Buitenrand kant van het sportpark. 1
- Buurt van het tennis. 1
- Centraal. 1
- Centraal gelegen. 3
- Centraal gelegen in Zoetermeer. 1
- Centraal gelegen, relatief rustige omgeving. Voldoende parkeergelegenheid. 1
- Centrale ligging in Zoetermeer. Ik twijfel echter wel of er dan wel een park overblijft 1
- Centrale locatie in Zoetermeer, vlak bij de Dorpsstraat en het centrum. Het station is op fietsafstand. 1
- Daar kom ik er nog steeds te weinig voor. Maar het lijkt er rustig. Wat goed is... 1
- Daarvoor ken ik het gebied niet goed genoeg. 1
- Daarvoor ken ik het stuk te weinig. 1
- Dan zou ik in het verlengde deel van van Stolberglaan naar Dr. J.W. Paltelaan wel fijn vinden. Het is aan de rustige kant, veel groen en niet al te dicht bij het spoor. 1
- Darwinstraat. 1
- Dat hangt van de woning en de overige plannen af natuurlijk. Niet zo dicht op de snelweg iig 1
- Dat is geheel afhankelijk van hoe dat gebied ingedeeld gaat worden. Ik ga ervan uit dat bij woningbouw de huidige situatie niet gehandhaafd blijft. 1
- Dat ligt aan het huis. 1
- Dat maakt niet echt uit. 1
- Dat weet ik niet precies, daar ken ik het gebied niet goed genoeg voor. In het algemeen vind ik het wel belangrijk niet te dicht bij een drukke weg te wonen. 1
- Dat weet ik nog niet. 1
- Dat zou dan meer in het blauwe gebied zijn. Overigens is dat sterk afhankelijk van het type woningen uiteraard. 1
- De beste optie zou zijn om te bouwen ten noorden van de Van Stolberglaan, zodat het Vernèdepark ontlast kan blijven. 1
- De enige vrije ruimte die ik op dit moment zie is de plaats waar de Petrus MAVO en de Meester Verwersschool vroeger stonden. Buiten dat zou er eerst iets gesloopt moeten worden denk ik? 1
- De nu nog groene strook tussen het tracé van de randstadrail, de Van Stolberglaan, de Dr. J.W. Paltelaan en de Willem de Zwijgerlaan. 1
- De omgeving zelf. 1
- De Paltelaan 1
- De Paltelaan zelf. Mooie huizen met een fijn uitzicht. 1

- De snelweg vind ik te hoorbaar in die omgeving. Verder is het een leuk woongebied, bij de dorpsstraat en oranjelaan enz. Centraal 1
- De strook langs de Paltelaan mits er voldoende groen blijft 1
- Delftse wallen pad 1
- Dicht bij centrum en ov 1
- Dicht bij een groene omgeving. 1
- Dicht bij een winkelcentrum. 1
- Dicht bij een winkelcentrum of straat. 1
- Dicht bij het centrum van Zoetermeer. 1
- Dicht bij het centrum, woningen naast bosgebied is altijd aantrekkelijk. In verband met woningnood is het van groot belang om voor de parken c.q. bosgebieden in Zoetermeer keuzes te maken welke in aanmerking komen voor woningbouw maar tegelijkertijd de parken/ bosgebieden de natuur blijven te vergroten, dan wel optimaal geschikt te maken voor recreatie. 1
- Dicht bij het groen. 1
- Dicht bij het zwembad. 1
- Dicht bij oude dorpskern Zoetermeer. 1
- Dichtbij bij de Van Stolberglaan. 1
- Dicht bij de Dorpsstraat. Niet aan de kans van de snelweg. 1
- Dicht bij het station. 1
- Dicht bij het water. 1
- Dichtbij mogelijk het station (Zoetermeer oost) of juist de randstadrail 1
- Dichtbij OV. 1
- Dichtbij snelweg, Stadshart. 1
- Dichter bij noord Aa. 1
- Die stukken grasveld langs de Paltelaan. 1
- Direct aan de Paltelaan misschien niet, maar de Tollenstraat die er parallel aan ligt is een prima straat om aan te wonen. Zelf zou ik niet direct vrolijk worden van het vele verkeer zo vlak voor mijn huis langs. 1
- Dorpsstraat. 1
- Dr. J.W. Paltelaan tussen de van Stolberglaan en de Oranjelaan. 1
- Dr. Paltelaan, strook langs Delftsewallenwetering. 1
- Een eindje op afstand van de A12. 1
- Eén flat naast de lagere school zou best kunnen. Aan de Paltelaan. 1
- Eengezinswoningen Paltelaan of evt. 55+ nieuwbouw Paltelaan op de plek van de oude Petrus mavo. 1
- Eerder in de buurt van de Randstadrail tussen halte Dorp en Driemanspolder dan aan de rand van de snelweg 1
- Eigenlijk waar we nu wonen, van Stolberglaan 13. 1
- Eigenlijk wel in het gehele gebied. 1

- Er is een lang pad met autoparkeerplaatsen. Hier zou plaats kunnen maken voor woningen. En daarachter wel nog de tuin. De woningen mogen niet ten koste gaan van het groen. De woningen moeten ten koste gaan van de verharding die er al ligt. 1
- Er moet dan wel een goed plan voor woning komen, genoeg variatie!! Geen eenheidsworst! 1
- Era gebouw. 1
- Ergens aan het water. 1
- Ergens binnen dit gebied, maakt niet uit waar 1
- Ergens in het Vernèdepark maar zonder (geluids-) overlast van de snelweg en/of de reeds aanwezige organisaties 1
- Ergens richting A12. 1
- Eventueel in een mooi hofje Aan de Paltelaan. Maar niet met zicht op de weg. Eerder met zicht op het park 1
- Gaat om combi prijs/ kwaliteit en om plek van betreffende woning. In ieder geval aan rand groen of rand water 1
- Gebied tussen scholen en zwembad. 1
- Geboren en op school gezeten. 1
- Gedeelte tussen de Paltelaan en van Stolberglaan. 1
- Geen bepaalde straat. Overal leuk. 1
- Geen concrete ideeën. 2
- Geen flauw idee, we willen helemaal niet verhuizen, ook niet in de toekomst. 1
- Geen idee. 14
- Geen idee als het maar b.v. Betaalbare seniorenwoningen zijn. 1
- Geen idee, maar niet te dicht op de tram. 1
- Geen specifiek punt 1
- Geen specifieke plek, maar het belangrijkste voor mij is zoveel mogelijk natuur (bos/park etc.) In de buurt te hebben. Hoewel ik er niet voor ben om nog voller te bouwen. Maar als de keuze wordt gemaakt omdat wel te doen, en het groen in ieder geval behouden, of wordt in het betere geval, verder uitgebreid, dan zou ik daar wellicht wel willen wonen. 1
- Geen specifieke plek. Hangt ervan af wat er gebouwd wordt. Wel liever aan de kant van het Park. 1
- Geen specifieke plek/straat. 1
- Geen specifieke punt. 1
- Geen uitgesproken gedachten. Wel een relatie met veel groen, goede verbindingen en dat veiligheid op 1 staat. 1
- Geen voorkeur. 10
- Geen voorkeur maar niet aan de weg. 1
- Geen voorkeur woning zou voor mijn nog thuiswonende zoon zijn. 1
- Geen voorkeur, afhankelijk uitwerking plan. 1
- Geen voorkeur, liefst wat verder van de snelweg af 1
- Geen voorkeur, maar afhankelijk van vrij uitzicht op groen, prijsstelling en staat van onderhoud. 1
- Geen voorkeur, maar dicht bij een ontsluitingsweg is handig. 1

- Geen wensen. 1
- Gelegen aan het park. 1
- Gezellige omgeving. Dicht bij het Dorp en ook dicht bij de ontsluitingswegen. 1
- Grenzend aan de Paltelaan, mogelijk ook in het Vernèdepark maar heb niet genoeg kennis om exact te zeggen waar voor deze plek 1
- Groen en rand v.d. stad maar niet ten koste van de sportclubs en groen. 1
- Groene omgeving. Winkels op loopafstand. 1
- Groenstrook tussen zwembad en scholen. 1
- Heel afhankelijk van lawaai van de A12 en het aanbod van levensloopbestendige woningen 1
- Hele gebied. 2
- Het braakliggende stuk tussen driesprong en de scholen. 1
- Het gebied maakt me niet uit, de woning wel. 1
- Het gebied naast de driesprong/ FitPoint. 1
- Het gebied tussen fitpoint en de school zou voor een deel geschikt zijn om te wonen. Wel dicht bij het spoor, maar juist verder van de weg. 1
- Het gedeelte van de Paltelaan, zodat het park meer ontwikkeld of uitgebreid kan worden als recreatiepark. 1
- Het groene braakliggende terrein tegen de dijk aan. Hier kunnen mooie (dijk)woningen worden gerealiseerd in oude stijl. 1
- Het groene karakter en het uitzicht. 1
- Het hele gebied. 1
- Het is centraal gelegen. Dicht bij de snelweg, het dorp, station oost en de randstadrail. De wijk zelf is prettig en geeft geen onveilig gevoel. 1
- Het is een prettig deel van Zoetermeer met veel groen. 1
- Het kleine blokje wat er nu staat bij fitpoint/de driesprong zou anders ingericht kunnen worden zodat er meer woningen komen. 1
- Het ligt centraal, in de buurt van allerlei voorzieningen. 1
- Het maakt niet uit waar ik ga wonen, ik vraag dit voor mijn zoon die al 40 jaar in Zoetermeer woont en staat ingeschreven en een huurhuis heeft van 1200 euro en een gezin dus als ik mij moet inschrijven is het ok 1
- Het maakt niet uit, het is een fijne omgeving. 1
- Het meest in het midden, niet langs de grotere wegen. 1
- Het oude era pand. 1
- Het oudere gedeelte zeg maar. Tollenstraat bv. Wel op voorwaarde dat er niets verandert aan de omgeving. 1
- Het parkdeel richting snelweg. 1
- Het stuk tussen het zwembad en de basisschool in. 1
- Het stuk tussen Van Stolberglaan en Willem de Zwijgerlaan. 1
- Het Vernède sportpark ligt in de geluidscontouren van de A12. Te veel geluid. Tussen de Vondelstraat en de Frederik Hendriklaan is een mooie woonlocatie. 1

- Hoe kan ik daarop antwoorden als ik bij deze vraag geen overzicht van de omgeving krijg 1
- Hoek van stolberglaan/zwembad daar staat nu een aftands gebouwtje/woning maar is een leuke plek voor een kleinschalige woontoren. 1
- Huidige Vernèdepark 1
- Ik ben 75-plusser. En zojuist uitgelegd hoe je een bebouwingsstrook neer kunt leggen. En bouw dan seniorenwoningen, alles gelijkvloers. Dan komt die kartelrand er. Met als bijkomstig voordeel een gelede overgang naar het park. 1
- Ik heb aan de Dunantstraat met plezier gewoond, geen probleem om daar weer in de buurt te gaan wonen 1
- Ik heb geen reden om er niet te willen wonen. 1
- Ik heb geen voorkeur voor een plek, belangrijker vind ik de omgeving. 1
- Ik ken het gebied niet maar zou een vrij uitzicht op prijs stellen op het noordwesten 1
- Ik ken het gebied niet, dus kan hier niet op antwoorden. 1
- Ik ken het gebied niet. Geen idee. 1
- Ik ken het gebied nu als een niet-woongebied, dus deze vraag is verwarrend. Er staan wel veel woningen (ook hoogbouw) om het gebied heen. 1
- Ik ken het gebied te weinig om dat goed te kunnen aangeven. Ene kant in de buurt van park, groen, maar dit ligt ook tegen de snelweg aan en daarmee geluid/vervuiling. 1
- Ik vind dat het gebied behouden moet worden dus dit ga ik niet invullen. 1
- Ik wil er liever geen woningbouw maar als het moet dan tussen school en het zwembad. 1
- Ik wil nu niet verhuizen. Maar als ik ooit naar een meer servicegerichte woning zou moeten verhuizen dan sta ik voor alle opties open 1
- Ik woon er al tegen aan, maar dan het gedeelte aan de Paltelaan laat het park ongemoeid er is niet veel groen in de wijk. Dat de woningnood toe neemt komt door 20 jaar dom kansloos beleid aangestuurd door ons kabinet en de EC. 1
- Ik woon er al, op de Stationsstraat. 1
- Ik woon nu goed. 1
- Ik woon prima in Oosterheem, maar ik gun andere mensen ook een fijne woonplek. En het is centraal gelegen. Maar: ga niet ten koste van een park bouwen! Groen is ook nodig in een woonomgeving. 1
- Ik woon prima naar mijn zin in het Stadshart, maar ik kan me voorstellen dat het een leuk gebied is om te wonen. Exacte locatie maakt niet uit. 1
- Ik woonde als kind in de buurt en wil graag terug. 1
- Ik zie een groengebied wat niet benut wordt? Maar eigenlijk is overal in dit gebied prima. 1
- Ik zou niet een specifiek punt kunnen aanwijzen. Het hangt ervan af hoe het eruit ziet/komt te zien. Ik hou niet van hele smalle straten. Ik vind het belangrijk dat je makkelijk een wijk in en uit kunt. En voldoende parkeerruimte is ook iets waar ik op zou letten 1
- Ik zou wel bij tennisvelden willen wonen. 1
- In de buurt van de Driesprong. 1

- In de buurt van de Driesprong aan de Paltelaan staan mooie huizen, de locatie is centraal en er is een parkje in de buurt. Maar als je daar gaat bouwen is het met de rust gedaan dus wil ik er niet meer wonen. 1
- In de buurt van de Driesprong in een ruime seniorenwoning. 1
- In de buurt van een randstadrailstation en als het een appartementencomplexje of knarren hof betreft 1
- In de buurt van het zwembad 2
- In de buurt waar tot voor kort het Bridgehome was. 1
- In de Hoogvliet. 1
- In de lijn van de scholen. Of anders langs het park. 1
- In de strook tussen Driesprong en scholen. 1
- In de Vondelstraat bijvoorbeeld. Maar niet aan de kant van de Oranjelaan want daar zitten veel thuisbezorgrestaurants. De bezorgers geven een hoop drukte en het ruikt er regelmatig naar patat, pizza enzovoort. 1
- In de voorziene nieuwbouw van de Eerste Stationsstraat. 1
- In de zone langs de Paltelaan, niet te dicht bij de snelweg (veel te veel lawaai), ik ga er van uit dat de scholen blijven, dan blijf je ver genoeg weg van de verkeersdrukte van de Oranjelaan. 1
- In de zone van het era-gebouw tot aan de scholen, voorkeur afhankelijk van soort woning. 1
- In dorp. 1
- In een gezinswoning. Niet te dicht bij de treinstation, rails en snelweg. 1
- In een mooie woonvoorziening voor zelfstandige ouderen. 1
- In hele gebied. 1
- In het 'blauwe' gedeelte. Het Vernèdepark zelf moet behouden blijven als groenbeheer (ook vanwege de snelweg). 1
- In het algemeen aan de Westzijde (rustig). 1
- In het gebied tussen de rotonde en de Willem de Zwijgerlaan. 1
- In het groen. 1
- In het groen (autoluw) bij Delftsewallenpad of tussen skatebaan en jeu de boules. 1
- In het groene gedeelte. 1
- In het hele gebied als de woning passend is. 1
- In het hele gebied, mits niet te dicht bij (snel)wegen en met horeca (Oranjelaan is dichtbij genoeg) in de buurt. 1
- In het huidige Vernèdepark. 1
- In het kale stukje met uitzicht op de singel. 1
- In het meest groene gedeelte. 1
- In het midden. 1
- In het midden van het gebied, zover mogelijk af van de A12 en de Paltelaan. 1
- In het oude dorp. 1
- In het oude gedeelte. 1
- In het park. 2
- In het stuk tussen skate baan en de flat tegenover Hoogvliet flatjes neerzetten. 1

- In het stuk vlak bij de sporthal. Het oude Eragebouw biedt ook mogelijkheden maar dan geen heel hoog gebouwen en wel met parkeermogelijkheid. Het nadeel van vlak langs de A-12 wonen moet men ook rekening mee gaan houden. In het Vernèdepark zou men nog een paar laagbouwoningen kunnen plannen, maar dan vlak bij het Era-gebouw en de rest opschuiven. Dan blijft de rest rustig voor wandelen, bijeenkomsten in een gebouwtje en voor de diverse sport en jeugd en eventueel een kleinschalig restaurant of theehuis. Dit is theorie want zelf hebben wij in Oosterheem al een mooie plek gevonden bij het mooie Bentwoud. 1
- In het Vernèdepark 2
- In ieder geval niet aan de snelwegzijde. En het ligt aan wat voor soort woningen het worden. 1
- In of rondom het park. 1
- In of tegen het Vernèdepark aan/ aan de Paltelaan zelf. 1
- In park en Paltelaan. 1
- In park of Paltelaan. 1
- In park of waar oude mavo stond. 1
- In Vernède deel. 1
- Indien levensbestendige woningen en daarbij horende voorzieningen. 1
- Ingang Vernède park. 1
- Is eigenlijk niet geschikt voor woningen, dit moeten faciliteiten blijven. 1
- Is er veel keuze? 1
- Is mij om het even. 1
- J.W. Paltelaan (het lange deel daarvan) 1
- Je. Paltelaan waar voormalig scholen hebben gestaan. 1
- Julianalaan. 1
- Kan ik niet aangeven omdat ik niet echt bekend ben daar. 1
- Ken het gebied niet. 1
- Ken het gebied niet, dus kan geen zinnig antwoord geven. 1
- Laagbouw. 1
- Laagbouw Paltelaan 1
- Laagbouw seniorenwoningen tussen scholen en zwembad. 1
- Langs de Paltelaan en in het Vernèdepark 1
- Langs de Paltelaan tot aan de Willem de Zwijgerlaan. Strook is geschikt voor woningen 1
- Langs de Paltelaan wel. Voldoende afstand tot de A12 is essentieel. 1
- Langs de Paltelaan, maar niet nabij de A12 i.v.m. Geluidshinder en uitstoot 1
- Langs de Paltelaan, op de groenstrook tussen Paltelaan en singel (in een appartement) 1
- Langs de Paltelaan, op de plek van parkeerplaats 2Bhome ouderenwoningen 1
- Langs de Paltelaan 2
- Langs de Paltelaan en in de appartementen (koop) tegenover de scholen. Achter de oranjelaan. 1
- Langs de snelweg. 1
- Langs de wetering middels nieuwe parallel weg van de Paltelaan. 1
- Langs het Delftsewallenpad. 1



- Langs het water tussen Driesprong en scholen. 1
- Langs het water van de Delftsewallen. 1
- Langs het water van de vaart, in het park niet te dicht bij de A12. 1
- Langs Paltelaan wel woningen. Vernèdepark behouden, geen woningbouw 1
- Lekker centraal. 1
- Lekker centraal en dicht bij het dorp. 1
- Lekker centraal in Zoetermeer en lekker dicht bij het NS-station en de stations van de RR. 1
- Leuke buurt tegen het oude dorp leuk langs het water. 1
- Leuke buurt. Rustig. 1
- Ligt aan aanbod. 1
- Ligt aan de soort huizen en indeling gebied en niet aan het gebied. 1
- Ligt aan het huis en niet aan de plek. 1
- Ligt helemaal aan het type woning, maar ik vind wel dat het park park moet blijven. 1
- Lijkt me een mooie, rustige buurt 1
- Locatie van zwembad de Driesprong/gymzalen. 1
- Losstaande woning in het groen. 1
- Maakt me niet uit, ik wil graag in Zoetermeer blijven wonen. En als de woningen goedkoper kunnen worden door meer woningbouw vind ik het helemaal prima. 1
- Maakt mij niet uit, als het maar betaalbare woningen zijn. 1
- Maakt niet uit 5
- Maakt niet uit als het maar betaalbare woningen zijn 1
- Maakt niet uit bouwen maar 1
- Maakt niet uit waar zolang er maar geen overlast van de snelweg is 1
- Maakt niet uit, alles beter dan nu 1
- Meer afhankelijk van het type woning. Zelf behoefte aan vrijstaand/ tweekapper met voldoende grond 1
- Meer in het gebied van de Paltelaan. Wel belangrijk dat het groene karakter behouden wordt 1
- Meer richting de J.W. Paltelaan. Het Vernèdepark ligt wel erg dicht bij de snelweg (lawaai overlast). 1
- Met name langs de Paltelaan. Het Vernèdepark is mij te dicht langs de snelweg. 1
- Met uitzicht op de Delftsewallen. 1
- Met uitzicht op wat groen en niet te dicht bij een weg. Anderzijds zou ik dat beetje groen ook niet willen opofferen voor woningen 1
- Met wat ik nu weet geen voorkeur 1
- Met zicht op groen. 1
- Mooi appartement. 1
- Mooie buurt in de buurt van het centrum. 1
- Mooie omgeving met een groen karakter. 1
- Mooie plek in Zoetermeer. 1
- Naast de Driesprong. 1
- Naast fitpoint en het zwembad, aan de Paltelaan. 1
- Naast het park in het groen. 1

- Nabij centrum, voorzieningen en toch echt Zoetermeers. 1
- Net achter J.W. Paltelaan. 1
- Niet dicht bij de snelweg of bij de verenigingen 1
- Niet exact. 1
- Niet langs de drukke weg! 1
- Niet specifiek. 1
- Niet te dicht bij A12. 1
- Niet te dicht naast een school. 1
- Niet voor mezelf maar voor andere woningzoekenden. Mogelijk problemen met verkeerslawaaï? 1
- Niet zeker. Veel mogelijkheden. 1
- Niet zo belangrijk waar. 1
- Nieuwbouw rechterkant Paltelaan naast de scholen 1
- Nog geen idee. 1
- Nog geen idee, hangt af van de concrete plannen. Dit lijkt me een voorbarige en dus waardeloze vraag. Alweer een misser? 1
- Nooit zo specifiek over nagedacht, eerder in het wijkje tegenover de school. 1
- Noordhove. 1
- Nvt, maar het is een mooi centraal punt dicht bij het treinstation Ik zou het wel zonde vinden van het groen in de wijk, want dat is dan wel weg uit het dorp. 1
- Omgeving Paltelaan en zwembad. 1
- Omgeving zwembad de Driesprong 1
- Ongeveer in het midden of ter hoogte van de Hendrikstraat 1
- Op de groene strip aan de Paltelaan, tussen de Driesprong en de Paulusschool. 1
- Op de hoek Paltelaan Stationsstraat 1
- Op de huidige parkeerterreinen zodat hoogwaardige ruimte niet verloren gaat. 1
- Op de laan zelf aan de zijde waar nu nog geen woningen staan. 1
- Op de Paltelaan. 1
- Op de Paltelaan tussen de Driesprong en de scholen. Het park lijkt mij minder geschikt, ook de randen niet, omdat je dan bijvoorbeeld dicht bij Nutricia, het spoor en de snelweg woont. 1
- Op de Paltelaan zelf, het park moet behouden worden en hier mogen geen woningen komen. Aan de Paltelaan zelf zouden wel mooie woningen kunnen komen 1
- Op de Paltelaan. Daar hebben wij weleens naar een koopwoning gekeken, maar met de huidige prijzen kan dat niet meer, helaas. 1
- Op de Paltelaan. Op loopafstand van het groene park en de levendige dorpsstraat. Verder soort woonvorm als aan Plataanhout is gebouwd van de Goede Woning. Ouderen beneden jongeren boven. Goed geïsoleerd zodat kinderopvang geen geluidsoverlast veroorzaakt. Zou perfect zijn. 1
- Op de plaats waar nu de scholen staan 2
- Op de plek van de Driesprong 1
- Op de plek van de school in een mooi appartement. Vlakbij Stadshart en Dorpsstraat 1

- Op dit moment heeft het gebied een redelijk groen karakter (Vernèdepark). Dat maakt het in mijn ogen aantrekkelijk. 1
- Op het braakliggende gedeelte. 1
- Op het braakliggende terrein naast fitpoint. 1
- Op locatie van de flats die uitkijken op het park voor de snelweg. Niet in de huidige bouw maar evt. Nieuwbouw. 1
- Op Paltelaan braakliggend terrein. Waar vroeger de Vijverburgh stond. 1
- Op strook langs de Paltelaan aan de kant van het zwembad 1
- Op zich een leuk gebied, maar ik woon nu leuker (de Leyens) 1
- Oude dorp deel. 1
- Oudere woningen op de plaats van het zwembad. 1
- Ouderenwoningen; zelfstandig wonen en overgaand naar wonen met zorgondersteuning. Aan de Paltelaan, waar vroeger de Montessorischool stond. 1
- Overall daar. Mooie omgeving rustig dus. Maak mij niet uit. 1
- Overall waar het groen is. 1
- Overall. 2
- Palatijn. Paltelaan. 1
- Paltelaan op loopafstand randstadrail en Dorpsstraat 1
- Paltelaan bv ter hoogte van nr. 38 1
- Paltelaan in kleinschalig seniorencomplex 1
- Paltelaan links vanaf spoor. 1
- Paltelaan richting Oranjelaan. 1
- Paltelaan thv onderwijs 1
- Paltelaan tussen zwembad en scholen 1
- Paltelaan waar nu groen is. Vernèdepark sls groen en buffer naar A12 groen houden 1
- Paltelaan, Vernèdepark woon je vlak bij de snelweg dat geeft geluid en uitstoot vieze deeltjes. 1
- Paltelaan, groene onbebouwde strook 1
- Paltelaan, Julianastraat 1
- Paltelaan, niet in Vernèdepark, immers pal naast A12. Dus ernstige geluidshinder. 1
- Paltelaan. 1
- Paltelaan. Niet op Vernèdepark dit is te dicht op A 12 i.v.m. Uitstoot verkeer A 12 1
- Paltelaan richting dorp 1
- Paltelaan, lange deel, met de achtertuin op enige afstand van de vaart (nieuwbouw), aansluitend op wat meer "park" dan er nu al is, ook aan de overkant van die vaart en tevens met een paar meer bruggetjes. In de reeds bestaande appartementencomplexen en andere woningen, zowel op het lange als op het korte gedeelte van de Paltelaan. 1
- Paltelaan, naast de scholen 1
- Park 2
- Park naast zwembad. 1
- Parkzijde. 1

- Plaats ERA-gebouw, naast Driesprong op oude plek Petrusmavo. Op plek van 2B home 1
- Prettige omgeving 1
- Prima ligging t.o.v. oude en nieuwe stad 1
- Prima stuk centraal in Zoetermeer dichtbij alles en de winkels 1
- Punt één bij het zoeken naar een woning gaat om parkeerplekken. 1 zijn er privé parkeerplekken aansluitend aan de woning, waar een privélaadpaal geplaatst kan worden? 2 zo nee, zijn er wel privé parkeerplekken verder van de woning vandaan. 3 zo nee, zijn er voldoende (minimaal 2 per woning) parkeerplekken? Als alle 3 nee is, dan valt de woning sowieso af, stop maar met de gedachte deelauto, want dat werkt niet voor mensen met een 9-17 baan! Maar eigenlijk moet er aan punt 1 voldaan worden. Ik ga niet elektrisch rijden als ik in de rij moet staan bij een publieke laadpaal, of de auto na x uur moet verplaatsen en de rest van mijn leven een stoelendans moet gaan houden. Daar bedank ik voor! Misschien handig als de gemeente inspeelt op die gedachte 1
- Rand van het park 1
- Redelijk dicht bij de Dorpsstraat. Alle voorzieningen zijn aanwezig. 1
- Redelijk dicht bij de Paltelaan. 1
- Richting de Oranjelaan of juist richting het park. 1
- Richting Dorpsstraat 2
- Richting Oranjelaan of direct aan het park. 1
- Richting stationsstraat 1
- Rond de Paulusschool. 1
- Rond zwembad aan kant Delftsewallenpad. 1
- Rustig deel, hangt erg af van soort woningen. 1
- Rustig gedeelte van Zoetermeer. 1
- Rustige buurt voldoende sport mogelijkheden. 1
- Rustige zijstraten. 1
- Snel. 1
- T.h.v. De W. De Zwijgerlaan 1
- Tegen de kruising met de oranjelaan. 1
- Tegen over het zwembad 1
- Ter hoogte van de korfbalvereniging 1
- Terrein tussen de basisschool en zwembad 1
- Tollenstraat 1
- Totale gebied niet te dicht bij A12 1
- Tussen de bomen 1
- Tussen de Driesprong en de Paulusschool of vlak bij de Jeu de boules vereniging. 1
- Tussen de Paltelaan en Willem de Zwijgerlaan. 1
- Tussen de Paulusschool en fitpoint in 2
- Tussen de scholen 1
- Tussen zwembad en school 1
- Van de spoorweg gezien links. 1

- Van Stolberglaan 13 als dit verbouwd is 1
- Vernèdepark 1
- Ver van de snelweg en of goede bescherming tegen geluid. 1
- Ver weg van de A12 1
- Ver weg van de snelweg, niet te dicht bij de scholen 1
- Vernèdepark 1
- Vernèdepark dient niet bebouwd te worden, Dr. J.W. Paltelaan mix van onderwijs, voorzieningen en woonerven 1
- Vernèdepark lijkt mij rustig wonen 1
- Vlak bij het oude dorp, heb daar vroeger op school gezeten. 1
- Vlak bij het station 1
- Vlak naast het park als dat te betalen is voor iemand met AOW 1
- Vlak bij de sportschool bijvoorbeeld, of tussen de treinbaan en de skatebaan in. 1
- Vlakbij dorpsstraat en de oranjelaan. Snel in het stadshart en heel goed bereikbaar met de auto 1
- Vlak bij het Vernèdepark 1
- Vondelstraat 1
- Voor oud Zoetermeeders is het centrum leuk om te wonen. 1
- Voormalige plek mr. Verwerschool 1
- Waar een oude school is afgebroken. 1
- Waar er maar een leuke seniorenwoning wordt gebouwd maar dan wel huur en betaalbare huur 1
- Waar het niet zo druk is. 1
- Waar het vooral groen en rustig is 1
- Waar meer groen is 1
- Waar mogelijk tegen het park aan 1
- Waar nog sprake is van weinig groen en ruimte 1
- Waar nu 2B home staat 1
- Waar nu braakliggend terug is aan de Paltelaan 1
- Waar nu ook al de lage flats staan 1
- Waar vroeger een basisschool heeft gestaan. De parkeerplaatsen zijn er nog. 1
- Waar we nu wonen wonen wij prima. Maar als daar wat kleinere (laagbouw) woningen komen. Die minder duur zijn als wat we nu hebben. Willen wij misschien wel doorstromen. 1
- Waarom zulke domme vragen aan mensen die dat park helemaal niet kennen? Als jullie willen dat mensen dit soort vragenlijsten invullen kom dan niet met dingen die kant nog wal raken voor mensen die het park niet eens kennen... 1
- Wanneer het Vernèdepark gebruik zou worden voor woning-ontwikkeling, zou ik daar wel interesse voor hebben. 1
- Wat nu park is of daarbij 1
- Weet ik niet 9
- Weet ik niet, hangt van de woningen af 1
- Weet ik niet, ik woon met grote tevredenheid in Meerzicht 1

- Weet ik niet, weet niet wat er komt in de toekomst. 1
- Wellicht in het Dorp in het buurtje tussen de Paltelaan en de Eerste Stationsstraat, in Driemanspolder in het buurtje tussen de Clauslaan en het spoor, in Driemanspolder in de buurt ten zuiden van de Van Stolberglaan of misschien in Driemanspolder in de nieuwe buurt De Entree, tussen de Boerhavelaan en de Afrikaweg. Niet aan de Dunantstraat. 1
- Wij zouden ervoor kiezen om niet te gaan bouwen daar maar het park zoveel als mogelijk te behouden. Moet het toch dan kleinschalige 1 persoons appartementen gemengd voor ouderen en jonge mensen. 1
- Wonen er reeds vlakbij 1
- Woning voor ouderen 1
- Woon nu prettig geen verhuisplannen. Geen idee waar prettig wonen zou zijn. Wel kinderen die straks uit huis willen 1
- Zie suggestie woningen 1
- Zo dicht mogelijk bij de vijverhoek of de dorpsstraat 1
- Zo dicht mogelijk bij het oude Dorp 3
- Zo dicht mogelijk richting Dorpsstraat. Ik wil namelijk niet binnen 1 km van snelwegen wonen i.v.m. luchtkwaliteit 1
- Zo het niet weten 1
- Zo lang er groen is, bomen en gras en struiken, zoals in Meerzicht de Bossenbuurt, dan wil ik overal wel wonen. Ik hou niet van praktisch alleen maar bestrate Vinex-wijken met amper groen. 1
- Zo ver mogelijk van de A12 4
- Zo ver mogelijk van de scholen en zo dichtbij mogelijk van het park 1
- Zo ver mogelijk van de A12 en een park ertussen. 1
- Zodra daar een knarrenhof gerealiseerd wordt, dan zijn we geïnteresseerd. Voordeel is dat er dan een eengezinswoning vrij komt. 1
- Zoetermeer is een goeie buurt veel belangrijke winkels in de buurt. 1
- Zolang het betaalbaar is en dat er is goed overleg met de omgeving woningen zijn gebouwd. 1
- Zoveel mogelijk tegen het groen aan. 1
- Zover mogelijk richting de Dorpsstraat 1
- Zowel strook Delftsewallenwetering als Vernèdepark 1

Tabel X20. Ander type woning, anders namelijk:

Anders, namelijk:	Aantal keren genoemd
• 2 etage hoge woning met tuin en een oprit i.v.m. elektrische auto opladen.	1
• 2-onder-1 kap	1
• 55+ woningen	1
• Appartement met wat meer buitenruimte en genoeg ruimte in de kamer, om te eten met z'n 10 'en. Als je wat ouder wordt heb je wel een heel leven met kinderen en spullen. Dat is heel anders dan, als je als starter begint. Nu kunnen ze nauwelijks komen logeren 😊	1
• Appartement met balkon en lift	1
• Appartement met een klein tuintje	1
• Appartement met gemakkelijk bereikbare gezamenlijke tuin of huis met tuin met alles gelijkvloers (patiobungalow o.i.d.)	1
• Appartement met tuin	2
• Appartement voor senioren. Lage blokjes zoals er nu al staan op de Paltelaan	1
• Benedenwoning 65 plus.	1
• Bijzonder type tussenwoning (splitlevel) of hofwoning of rug-aan-rug of aan gezamenlijk dakterras	1
• Bungalow.	1
• Bungalow voor senioren.	1
• Bungalow, alles gelijkvloers, 65+	1
• Bungalow, gelijkvloers met leuke kleine tuin	1
• Comfortabele woning voor ouderen (geen appartement).	1
• De zorgwoningen wellicht met het oog op de toekomst	1
• Ecologische woningen, halfverdiept	1
• Er is een tekort aan bejaardenhuizen misschien is dat een optie om mee te nemen zoveel zijn er zoveel weg gegaan in Zoetermeer.	1
• Gelijkvloers appartement met minimaal twee slaapkamers geschikt voor senioren	1
• Gelijkvloerse woningen voor ouderen. Knarrenhofje of iets dergelijks.	1
• Hoog flatgebouw.	1
• Huis met eigen parkeergelegenheid, ruime tuin.	1
• Huis met tuin en op de bg slaapkamer en badkamer.	1
• Ik heb aangevinkt waar ik zou willen wonen, niet per se wat passend is in Vernèdepark	1
• Ik zou er graag willen wonen maar dat is gezien de woningmarkt niet realistisch. Deze vraag vind ik daarom niet erg relevant.	1
• In ieder geval een kleine tuin of groot balkon	1
• Kleinere woning met slaapkamer en badkamer op begane grond alsook badkamer en twee kleine slaapkamers op 1e etage. En tuin is relatief, 25m2 is ook een tuin/buiten.	1
• Knarrenhof	1
• Levensloopbestendig/bungalow	4
• Levensloopbestendige woning met tuin. Gelijkvloers wonen, slapen, baden.	1

• Met twee slaapkamers	1
• Patiowoningen/ bungalow	3
• Penthouse	1
• Seniorenwoning	5
• Seniorenwoning, alles gelijkvloers en ruime tuin	1
• Seniorenwoning met eigen en gedeelde faciliteiten.	1
• Seniorenwoning, dus alles gelijkvloers. Huiskamer, twee slaapkamers (kunnen de kleinkinderen logeren) keukentje, toilet, ruime douche, voldoende bergruimte. Dat zou een appartement met een groot balkon of loggia kunnen zijn (of een huis met een klein tuintje, zodat er toch de mogelijkheid is contact te houden met de omgeving buiten.	1
• Seniorenwoning: voldoende ruime woonkamer, tuin. Mogelijkheid dat (klein)kind kan logeren. Mogelijkheid kangaroo wonen	1
• Serviceflat	1
• Tiny house	2
• Twee onder een kap met groot woonoppervlakte een eigen oprit en een zonnige ruime tuin	1
• Van Stolberglaan 13	1
• Vrije kavels ouderinitiatief begeleid wonen voor jongeren met een beperking	1
• Vrijstaand	1
• Vrijstaande bungalow/levensloop bestendige woning	1
• Vrijstaande woning, maar dan moet ik eerst even de lotto winnen.	1
• We zijn al voorzien binnenkort.	1
• Wel toekomst vast	1
• Zeker laagbouw. I.v.m. Hoogtevrees.	1

Tabel X21. Wat men de gemeente nog wil meegeven met betrekking tot woningbouw in dit gebied

Genoemd:	Aantal keren genoemd
• (Levenslang bestendige woningen i.v.m. onze leeftijd). We worden graag op de hoogte gehouden, we hebben daar in onze jeugd jaren gewoond, zou mooi zijn om op oudere leeftijd weer terug te keren.	1
• Aandacht voor starterswoningen, maar ook seniorenwoningen	1
• Aantrekkelijk voor starters/jonge gezinnen.	1
• Aantrekkelijke appartementen zorgen voor doorstroming van ouderen die een eengezinswoning achter laten	1
• Al erg druk bevolkt gebied, moet dus goed bekeken worden naar of er wel woningen moeten komen of andere voorzieningen voor de wijk. Gezien vitaliteit van bewoners lijkt mij een sportschool/zwembad zeker noodzakelijk	1
• Alle 30ers vertrekken naar Waddinxveen. Dus Zoetermeer loopt een groot vergrijzingsrisico met leegstand als straks iedereen gepensioneerd is	1



- Alle mensen door elkaar en niet bv. alle ouderen bij elkaar. Gemend wonen. Is het makkelijker om elkaar te helpen. Bv. een oudere kan op een kind passen en de jongere een boodschapje doen. Of als er s avonds wat is, is het makkelijker bij een jonger persoon iets te vragen dan mijn bejaarde buur. Er zijn zoveel voordelen om de mensen gemengd te laten wonen. Nadelen zoveel minder. 1
- Als de gemeente nu zorgt dat minimaal 80 % van de nieuwe huizen moet worden bewoond door mensen die een andere, grotere en/of eengezinswoning in Zoetermeer achterlaten zal dat een grote impuls zijn voor de doorstroming. 1
- Als er mensen met asociaal gedrag gaan wonen dan gaat de buurt erg snel achteruit. Bewoners die overlast veroorzaken zouden uit hun huis gezet moeten kunnen worden. 1
- Appartement van ong. 120 m2 waarbij je zelf indeling kan afstemmen met specialist. Geen hangend balkon maar vast balkon. 1
- Aub een mix van woningen voor oud en jong, stoppers en starters. En ook met een veilig gevoel voor oud en jong. 1
- Aub voldoende woonruimte voor jonge starters. 1
- Begeleid initiatieven naar woon alternatieven. 1
- Begin maar gauw anders hebben we er niets meer aan. 1
- Begin met bouwen. 1
- Behoeftte aan patiowoning. 1
- Behoud de doorgang/wandelroute naast de vaart en behoud zo veel mogelijk natuur. 1
- Behoud genoeg natuur en maak het veilig. Ook tijdens het bouwen dat het zo min mogelijk ongemak brengt voor de mensen. 1
- Behoud van de oorspronkelijke uitstraling. 1
- Behoudt het open en groene karakter. Hou het kleinschalig. 1
- Behoudt het Vernèdepark. 1
- Bejaardenwoningen kunnen zorgen voor doorstroming. 1
- Beperk de hoogbouw in dit gebied. 1
- Bestaande huurwoningen duurzaam opknappen. 1
- Besteed bij uw plannen vooral veel aandacht aan draagvlak bij de bevolking. U bent er voor de burgerij, houd deze te vriend. 1
- Betaalbaar en toegankelijk. 1
- Betaalbaar voor alleenstaande. 1
- Betaalbare huur heel graag is hard nodig. 1
- Betaalbare woningen bouwen bv voor starters. 1
- Betaalbare woningen voor ouderen, een mix van sociale huur en koop. 1
- Betrek de omwonenden goed bij de ontwikkeling van het gebied. Informatie-/inspraakavonden. Dit om zienswijzen/bezwaren te beperken. 1
- Bewoners moeten weer boven geld geplaatst worden. Daarnaast zijn mooie appartementenblokken, tot ca 4 hoog, effectiever en interessanter dan eengezinswoningen waarvan men de buitenruimte niet gebruikt en veel meer ruimte in beslag nemen per gezin... 1

- Bij de ontwikkeling van woningbouw zo veel mogelijk binnen de financiële haalbaarheid toch zo veel mogelijk groen behouden. 1
- Bijzondere architectuur. 1
- Blijf van het park af!!! Dit maakt de omgeving. Dat maakt het plezierig wonen. 1
- Bouw ajb voor doelgroepen zoals ouderen, jongeren of zorgwoningen. Daar is echt een gebrek aan. In ieder geval geen dure koopwoningen. Daar zijn er echt al te veel van. 1
- Bouw appartementen voor ouderen zodat de doorstroming ook beter loopt 1
- Bouw bereikbaar voor starters, alleenstaanden en empty nesters. 1
- Bouw betaalbare levensloopbestendige woningen met tuin!!!! 1
- Bouw het niet te vol, behoud zoveel mogelijk groen. 1
- Bouw hoog en veel. 1
- Bouw huizen die betaalbaar zijn voor de ouderen. Niet te hoog (graag) In onze straat wonen in de eengezinswoningen heel veel mensen alleen/ of met zijn tweetjes. In deze huizen kunnen gezinnen wonen. Maar als je kleiner gaat wonen en dan meer moet betalen passen wij en de rest. Ik heb even nagedacht en van de huurders hier dat is ongeveer 50 % van de woningen is er maar 1 gezin die er met ze vieren wonen. De rest is met 2 en zelfs 1 persoon. Beetje te zot voor woorden. 1
- Bouw meer sociale huurwoningen voor starters op de markt. 1
- Bouw meer woningen voor senioren. Op die manier komen er weer eengezinswoningen vrij. 1
- Bouw niet te veel sociale huurwoningen maar wat meer in het middensegment met een redelijke huur en ook koopwoningen voor de middenklasse of alleenstaanden, er wordt meer dan genoeg gedaan in de sociale huur Nederland is in Europa koploper sociale huur alleen de middenklasse worden al tig jaar flink genaaid in dit land! 1
- Bouw of voor starters, of voor ouderen die willen doorstromen uit een te groot huis. 1
- Bouw ook goedkopere, maar wel goede en mooie woningen voor mensen die alleen zijn en anders daar nooit voor in aanmerking kunnen komen. Zelfs niet als ze in een wat hogere salarisklasse zitten. Voor een koopwoning geldt het salaris van beide partners samen. 1
- Bouw ook huizen voor starters op de woningmarkt! 1
- Bouw voor de doelgroep en maak het voor de doelgroep ook betaalbaar. 1
- Bouw waar behoefte aan is; niet wat het meeste oplevert (voor aannemers, ontwikkelaars of de gemeente). Duurzaamheid is voor mij belangrijk. 1
- Bouw zo veel mogelijk huurappartementen/woningen in de sociale sector 1
- Bouwen bij Zwaardslotseweg. 1
- Bouwen bouwen bouwen :) 1
- Bouwen prima maar met behoud van natuur. 1
- Bouwen waar behoefte aan is. Dus geen dure woningen. 1
- Breid dan ook alsjeblieft winkelcentrum Vijverhoek uit. Dat is nu zo'n vervallen boel. 1
- Concentreer je op de midden huursector. Dat bevordert de doorstroom. 1

- Dat er meer sociale huurwoningen moeten komen. Er zijn op dit moment heel veel koophuizen en appartementen gebouwd maar de mensen die sociale huurwoningen hebben zitten in afgerommelde huizen en hebben vaak een lastige omgeving. Daarom zou fijn zijn als de omgeving wat meer sociale huurwoningen kan krijgen met wat strengere huurregelingen. Zeker zodat mensen gewoon vrij en veilig en een leuke plek hebben om in te wonen. Dit is ook goed voor het imago natuurlijk van Zoetermeer. 1
- Dat rood gemarkeerde gedeelte en nog vele andere lege ruimtes/plekken die door niemand of zeer weinig aantal mensen wordt gebruikt/bezocht in ons stadje kunnen wat mij betreft hellemaal volgebouwd worden!! 1
- De natuur hier is heel mooi en het is enorm zonde om dat gebied helemaal vol te bouwen, zeker met de verdwijnende natuur in Z'meer 1
- De plek maakt voor mij niet uit, leefbaar wonen is gewoonweg heel belangrijk. Wat je ook bouwt, zorg ervoor dat een appartement altijd een buitenruimte (balkon) heeft, zorg voor gratis parkeerplekken, zorg voor groen, zorg voor voldoende infrastructuur in de vorm van bijvoorbeeld een extra huisartsenpraktijk in de wijk wanneer je er nog meer mensen in wil hebben. Bouw je dicht bij de scholen? Zorg er dan voor dat de huizen extra isolatie hebben. 1
- De woningnood is hoog, ook in Zoetermeer. Maar haal niet alle natuur uit de stad. Ook die is heel hard nodig. Zeker met de A12 dwars door Zoetermeer is de natuur nodig voor leven. 1
- Deel woongroep voor senioren. 1
- Denk aan de huizenprijzen! Maar vooral!!! Neem overige buurt bewoners niet in de maling! Zoals is gebeurt bij "Romantisch Waterzicht en Happy Days! Schandalig wat daar is gebeurt! Neem de buurt mee en luister hier ook naar... Niet aanhoren en doen wat de ontwikkelaar al had bedacht. 1
- Denk aan de ouderen. 1
- Denk aan moderne seniorenwoningen. 1
- Denk aan ouderen die een 1 gezinswoning achterlaten. Hetzij koop of huur. 1
- Denk aan voorzieningen en parkeerplekken. En, groen! 1
- Denk niet alleen aan de jongeren. Wij 65+ leven ook nog en willen niet alleen nodig zijn om voor de kinderen van de jongeren te zorgen. 1
- Denk om groen en open gebied in de stad. 1
- Denk ook aan ouderen. De gemeente Zoetermeer vergrijsst in een rap tempo. Vooral betaalbare woningen zijn nodig. Daar is de meeste vraag naar. 1
- Diversiteit in aanbod. 1
- Diversiteit in aanbod woningen en vooral ook voor de jonge generatie. 1
- Diversiteit in type woning en beoogde bewoners. 1
- Doe het niet of niet ten koste van het rust en groen dat er nu is. Bouw dan liever op die verwilderde volkstuintenbende aan de Edisonweg, schandalig hoe dat erbij ligt 1
- Duurzaam. 1
- Duurzame woningen. 1
- Een concreet plan voorleggen over de herschikking van het gebied en de soort nieuwbouw 1
- Denk vooral aan woningen die toegankelijk (prijs) zijn voor starters. 1

- Deze straat is een aangezichtsstraat. Laat hier iets moois voor het aanzien van Zoetermeer bouwen. 1  
Bijzondere flatwoningen. Daar is het meeste behoefte aan. Woningen met 4 kamers waar ouderen naar doorverhuizen kunnen. Dan hebben zij logeerkamer (kunnen nog steeds oppas oma/opa zijn en een eigen studeer/hobbykamer. Ik heb personeel dat gebruik maakt van oppas opa's/oma's. Die verhuizen nu niet omdat ze dan daarvoor ruimte te kort hebben. Bouw ruime appartementen voor ouderen (dat begint al vanaf 60 jaar overigens) en dan willen zij echt wel hun grotere huizen uit. Vaak met 4 slaapkamers (inclusief zolder) achterlatend. Ben zelf lid van meerdere organisaties en hoor vaak dit probleem: geen mooie appartementen met 3 (ruime) slaapkamers beschikbaar. Bouw in datzelfde appartement ruime tweekamerappartementen voor werkende stellen als opstapappartementen of voor de alleenstaande werkende. Die kunnen nu geen kant op. Deze mix in 1 appartement is ook heel goed werkbaar. Maar géén huur en koop door elkaar. Dat levert altijd problemen en procedures op (zeg ik als advocaat met in ons palet huurrecht)
- Een kleine toevoeging van max. 4 bouwlagen is hier zeker logisch. Wel ondergronds parkeren realiseren. 1  
Openbare ruimte inrichten voor parkeerplaatsen is echt ouderwets en niet goed omgaan met ruimtegebrek.
- Een mooie woongroep voor alleenstaande zelfstandige ouderen. 1
- Een zorgvuldige overweging is nodig. Veel wijsheid. 1
- Er is al veel hoogbouw in de wijk en weinig groen. 1
- Er is al zoveel groen weggehaald binnen Zoetermeer in het algemeen en de Driemanspolder/Dorp in het bijzonder: laat het Vernèdepark met rust. 1
- Er is genoeg woningbouw in het gebied, zeker als De Entree tussen de Boerhavelaan en Afrikaweg ook ruimte gaat bieden aan zeer dichtbevolkte hoogwoningbouw en nadat er ook al veel woningbouw is gerealiseerd ten noorden van de Van Leeuwenhoeklaan en Willem de Zwijgerlaan. Genoeg is genoeg. 1
- Er moet genoeg groen blijven bestaan. 1
- Er zijn legio 60- en 65-plussers (zoals wij) die best graag hun woning willen verkopen in ruil voor een relatief goedkope huurwoning. We betalen nu 300 euro hypotheeklasten (bruto!!!!) ... We zouden knettergek zijn ons huis nu te verkopen voor veel geld en voor hetzelfde geld a. Iets veel kleiner te moeten kopen (want krankzinnige (ver-)kooprijzen of b. Een huurwoning te moeten nemen voor meer dan €800 per maand. Goedkope(re) seniorenwoningen realiseren gaat de doorstroom enorm helpen. Kijk of je daar wat aan kunt doen!! 1
- Er zou zeker géén hoogbouw moeten komen. 1
- Flatjes voor de starters, dochter van bijna 30 woont nog thuis. 1
- Focus op de kleine beurs. In mijn eigen budget zie ik veel bijgebouwd worden, maar ik zie te weinig betaalbare koopwoningen. 1
- Ga eens investeren in gewenste bouw voor ouderen. Flats zijn niet de uiteindelijke wens van ouderen. Kleinere woningen met bescheiden tuin of een wat ruimer balkon dan in de huidige flats gehanteerd wordt. Dan kan je doorstroom realiseren in het huidige woningenbestand. 1
- Ga vooral woningen (betaalbaar) huur of koop bouwen voor ouderen! Deze categorie bezet woningen voor mensen die groter willen wonen, jonge gezinnen dus of starters. Dit zou de doorstroming bevorderen 1
- Gasvrij! Zonnepanelen! Betaalbaar! 1

- Gebruik woningen eventueel als “geluidsscherm” in het Vernèdepark langs de a12. Komt de beleving van het park ook ten goede (mits niet te veel schaduwwerking) 1
- Geef alleenstaande en werkende starters uit Zoetermeer eens een kans hier leuke woning te kopen en /of te huren. Zij staan momenteel machteloos en moeten bij ouders blijven wonen. Net als onze 33-jarige dochter. 1
- Geef het een 'oude' klassieke bouwuitstraling. 1
- Geen "wolkenkrabbers" neerzetten. 1
- Geen bouw in de groene strook. 1
- Geen dure woningen. 1
- Geen hoogbouw. 6
- Geen hoogbouw en wel renovatie (geen onnodige afbraak en kapitaalvernietiging). 1
- Geen hoogbouw in de oude Zoetermeerse gebied. 1
- Geen hoogbouw van meer dan 6 verdiepingen. 1
- Geen hoogbouw, hoort niet bij het Dorp. 1
- Geen hoogbouw. Dat zou de dorps aanblik verstoren. Aan de andere kant van de sprinter staan genoeg hoge flats. 1
- Geen hoogbouw. Kleinschalige appartementen en laagbouw. 1
- Geen stadsverwarming! 1
- Geen woningbouw IN het park. 1
- Geen woningen in het Vernèdepark, het bestaan van het park is ook belangrijk voor de leefbaarheid 1
- Geen woontorens, die passen meer in en rond het Stadshart. Grondgebonden woningen en appartementengebouwen zoals langs Oranjelaan en Bijdorplan, wellicht iets lager 1
- Geluid belaste locatie. 1
- Gevarieerd woningbouw met genoeg parkeerplekken, genoeg groen en centrale plek waar bewoners iets gezamenlijk kunnen organiseren, een ontmoetingsplek en speelplek voor kinderen 1
- Gezien de vergrijzing 3 kamer appartementen voor senioren. 1
- Goed initiatief om hier te bouwen. Zorg voor een mix in het aanbod. 1
- Goede architectuur toevoegen. Laat partijen concurreren op plankwaliteit bij een vastgestelde grondprijs. 1
- Graag betaalbare koopwoningen. Er zijn heel veel gebieden in Zoetermeer waar het als starter gewoon onmogelijk is om de prijzen van de huizen te betalen. 1
- Graag de woning betaalbaar houden voor middeninkomens, deze lijken nu een vergeten volk die van geen enkel voordeel geniet, waar uitkering gerechtigden wel genieten. Dit terwijl wij heftig hiervoor worden belast. 1
- Groenvoorziening/ natuur. 1
- Het liefst zie ik hier huurwoningen in de vorm van appartementen. Voor veel mensen die thans in een (te) grote koopwoning zitten is er niet tot nauwelijks een keuze om een 2-3-4-kamer appartement te bemachtigen. Daar is hier in Zoetermeer, maar ook landelijk, een groot tekort aan. 1
- Het lijkt me een goed plan om deze locatie te ontwikkelen. Op dit moment vind ik het geen mooi deel van Zoetermeer. 1
- Het lijkt mij eerder een plek voor huur of lage koopwoningen. 1

- Het rijtje winkels is niet aantrekkelijk. We missen woningen voor actieve 65+. We willen graag ons huis verkopen om kleiner te wonen? Waarbij we wat van de overwaarde van ons huis kunnen verzilveren. 1
- Het zou goed zijn, wanneer er woningen voor ouderen en starters zouden komen. 1
- Het zou mooi zijn als het groene karakter van het gebied behouden blijft. Ik snap de nood om woningen te bouwen maar dit gaat vrijwel altijd ten koste van het groen. 1
- Hier niet bouwen. Zou zo ontzettend zonde zijn van het enige stukje groen in dit gedeelte van de wijk! 1
- Hoe leuk het mij ook lijkt om daar te kunnen wonen is het belangrijker dat mensen die willen starten met het kopen van een woning ook een kans krijgen. Dus niet te dure woningen waar een stel zou kunnen starten zou leuk zijn. 1
- Hoogbouw lijkt in dit gebied mogelijk. Veel woningen voor mensen die al jaren op een woning wachten of die uit een grotere woning willen verhuizen. Hoogbouw is daar waarschijnlijk goed mogelijk. 1
- Hopelijk gaat het niet ten koste van de clubs die er zitten. 1
- Houd het betaalbaar. 4
- Hou het duurzaam en creatieve bouw. Geen blokken dozen en ruimte voor natuur 1
- Hou het leuk en kwaliteit als vereiste. 1
- Hou het ook groen en niet te dicht met aantal woningen. En die 0.5 auto per woning lijkt mij niet reëel. Hou daar rekening mee. 1
- Hou het tempo erin! Het oude ERA-gebouw staat er nog steeds en het duurt en het duurt maar. Dat is echt niet normaal. 1
- Hou me op de hoogte als er goedkope appartementen komen. 1
- Hou rekening met ouderen die een groot huis achter kunnen laten. 1
- Houd het simpel en betaalbaar voor jong en oud. Het dorpse karakter moet behouden blijven. Het geeft zoveel meerwaarde aan een stad als Zoetermeer. Maak er een mooi geheel van waar je met trots kan zeggen wij wonen in het "Vernède en palte park" 1
- Houd oog voor groen. Voorrang voor statushouders en sociale woningbouw. 1
- Houd voldoende ruimte voor planten en bomen. Ook als er woningbouw komt. 1
- Houdt alstublieft rekening met wat Zoetermeer een fijne plek maakt om te wonen. Meerzicht is een prachtplaatje: Afgezonderde loop en fietspaden t.o.v. De autowegen. Een paar duidelijke ontsluitingswegen die aftakken naar straten. Woningen en flats tussen het groen. Op de fiets en lopend zijn er allerlei paden mogelijkheden om geen auto's tegen te komen. Hierdoor zijn er ook direct minder stoplichten benodigd. Maak er geen standaard nieuwbouwwijk van zoals met bijv. Oosterheem gebeurd is. 1
- Houdt het mooi en beschaafd. 1
- Houdt het rustig. 1
- Houdt oog voor groen en bouw niet alles vol. 1
- Houdt rekening met alleenstaanden. Al enige tijd is de optie voor alleenstaanden of starters, een appartement. Als alleenstaande 30+'er zou ik graag mijn appartement verruilen voor een huis met een tuin. Huizen met tuinen hoeven niet groot te zijn. Drie kamers en een stukje grond kunnen al genoeg zijn. Ik zou dus graag meer variatie willen zien in huizen met tuinen zodat er voor meer mensen mogelijkheden zijn. 1

- Houdt rekening met de scholen (lawaaï) Geluidswering tussen de scholen en huizen. En ook de overburen Paltelaan, betrek ze erbij. Geen heel hoog gebouw langs de A12. 1
- Houdt rekening met de vergrijzing, ouderen laten graag een ruimere woning achter voor een betaalbaar appartement, geen "kippenhok". 1
- Houdt rekening met starters en ouderen. 1
- Huisvesting van asielzoekers opdoeken en het doorgedrukte gasloos bouwen als de sodemieter terugdraaien. 1
- Ik ben 66 en woon in een voor ons veel te grote eengezinswoning met twee etages. Wat zou het fijn zijn als er meer gelijkvloerse appartementen werden gebouwd voor ouderen! Dit hoeft voor mij geen laagbouw te zijn! 1
- Ik ben te jong voor een seniorenwoning maar in het oude dorp zouden seniorenwoningen/woongroepen echt waarde toevoegen voor niet-rijke oudjes die dichtbij voorzieningen moeten zitten 1
- Ik denk aan woonvoorziening voor ouderen, een wooncomplex als 'hofjes' 1
- Ik vind het een goed idee als er betaalbare huurwoningen worden gebouwd, ook (en misschien vóóral) voor jongeren. 1
- Ik woon zelf in een BOB-woning in de wijk Driemanspolder zou best ruimte willen maken voor een jong gezin, maar dan moet er wel een alternatief worden geboden. Dus geen kippenhok van 70 vierkante meter 1
- Ik zou géén hoogbouw in het gebied toepassen, hooguit woningen tot drie à vier verdiepingen hoog. 1
- Ik zou het jammer vinden als dit gebied wordt 'ontwikkeld'. Het is al zoeken naar stukjes groen om te wandelen. Ik zou dit gebied wel missen als hier ook woningen komen in plaats van wat het nu is. 1
- Ik zou het, jammer vinden als dit gebied wordt volgebouwd, maar snap wel dat er veel nieuwe woningen moeten komen 1
- Ik zou voornamelijk investeren in aantrekkelijke huurwoningen en starterswoningen. 1
- Ik zou voorstander zijn van woonvormen die ouderen/bejaarden aanspreken waardoor ze eengezinswoningen vrij maken, bv. In de vorm van bejaardhuizen die je vroeger had. 1
- In de buurt van een Randstadrailstation. 1
- In ieder geval voor alle starters. 1
- Kies voor een divers aanbod. 1
- Kijk naar (met visie m.b.t.) de leeftijdsopbouw van de inwoners van Zoetermeer en daarmee de behoefte. Lees ouderen vaak gelijkvloers/appartement. Gezinnen/eengezinswoning etc. 1
- Kijk vooral waar nu behoefte aan is. Ik heb 2 volwassen inwonende kinderen die omwille van de huidige huur/koop prijzen niet aan een woning kunnen komen. 1
- Kleine goed ingedeelde gezinswoningen voor laag inkomen 1
- Kleinschalig bouwen op het braakliggende terrein (grasvelden) aan de zijde van de Randstad-rail. 1
- Kleinschalig en max 3 hoog. 1
- Kleinschalig houden zodat het groen blijft behouden. 1
- Kleinschalige compacte appartementen, max 4 woonlagen lijkt mij wenselijk om leefbaarheid te behouden 1
- Kwaliteit boven alles, max 3 lagen, groene omgeving, parkeren geconcentreerd langs de weg en niet in het buurtje 1
- Laagbouw svp. 1

- Laat de bewoners merken dat de gemeente (= ambtenaren =mensen net als de bewoners) oprecht en respectvol omgaat met hun wensen en belangen. 1
- Laat het verzorgingshuis terugkeren.! 1
- Laat openbaar groen zoveel mogelijk groen blijven, geen private tuinen. In Vernèdepark inzetten op bewoners die gebruik maken van ov (treinstation Zoetermeer oost) dus lagere parkeernorm. 1
- Laat Zoetermeer en met name de wijk stralen en modern ingericht zijn en toekomstig bestendig blijven. 1
- Levensbestendig bouwen. 1
- Levensloopbestendige woningen voor senioren Zijn m.i. hard nodig in deze stad. 1
- Liefst geen hoge flat in dit gebied. 1
- Liever geen hoge flats en qua bouwstijl aangepast aan de bestaande bouw. 1
- Lijkt me gewenst dat er extra woningen komen. 1
- Luister goed naar de mensen die al in die omgeving wonen i.p.v. een plan doordrukken. 1
- Maak doorschuif van ouderen naar kleinere/luxe wooneenheden mogelijk. Zo komen woningen vrij voor gezinnen. 1
- Maak een gebied voor verschillende doelgroepen voor levendigheid. 1
- Maak een zorgvuldige invulling met meerdere architecten/invloeden. 1
- Maak er een mix, zodat verschillende groepen elkaar kunnen ontmoeten in gedeelde buitenruimtes. Jongeren en 'eenzame' ouderen of juist jonge gezinnen en starters. 1
- Maak er wat moois van zonder het groen te veel aan te tasten. 1
- Maak geen torens, maar beperk het tot maximaal vijf lagen. 1
- Maak het voor iedereen (oud en jong). 1
- Maak het wel volgens de juiste normen, maar niet de meest luxe zodat de vraagprijs als een idioot omhooggaat. 1
- Maak iets bijzonders. Denk ruimer dan standaard grondgebonden woningen met een voor- en achtertuin 1
- Maak vooral veel starters woningen en sociaal woningen. 1
- Maak wat voor starters, appartement 60m2. Grote huiskamer en 2 slaapkamers. Is prima voor starters. Die kunnen later weer doorgroeien. Geen gigantische hoge VVE kosten want dat schrikt ook af en is niet betaalbaar. 1
- Mag gerust iets hoger zo dicht bij de A12. 1
- Maximale. Hoogte 3 verdieping. 1
- Meer aantrekkelijke woningen (bungalows, appartementen) voor ouderen die zo grote huizen vrijmaken voor gezinnen 1
- Meer appartementen met 2 slaapkamers die betaalbaar zijn. 1
- Meer diversiteit in woningaanbod, bijvoorbeeld wooncomplex voor echtparen met gezamenlijke leefruimtes. Daarmee komen eengezinswoningen vrij. Goedkopere woningen voor jongeren. 1
- Meer sociale en midden huurwoningen 1
- Meer sociale huurwoningen voor 65-plussers 1
- Meer voor mobiele ouderen. 1
- Meer woningen voor 2 persoos huishoudens 1
- Meer woningen voor 65+, geeft een betere doorstroming. 1



- Meer woningen voor oudere mensen die kleiner willen gaan wonen. 1
- Misschien voor de doorstroom ook eens denken aan ouderenwoningen. 1
- Mogelijkheid voor vrije kavel verkoop 1
- Mooi gebied om senioren c.q. Verzorgingshuizen te bouwen 1
- Naast woningen moet er voldoende parkeerplaatsen en groen worden voorzien. 1
- Niet bouwen! Maak er een park van! 1
- Niet doen. 1
- Niet doen. Hooguit op de plek die ik hiervoor heb aangegeven. 1
- Niet helemaal vol bouwen houdt natuur over. 1
- Niet hoger bouwen dan 35 meter en passend bij de omgeving. 1
- Niet hoger dan vierhoog bouwen. 1
- Niet in Vernèdepark, eventueel woningbouw tussen Driesprong en scholen in parkachtige omgeving. 1
- Niet te hoog bouwen (max 4-5 lagen) 1
- Niet te hoog bouwen. 2
- Niet te hoog naast bestaande huizen maar wel iets op afstand denk aan era gebouw 1
- Niet te hoog, houdt het subtiel. Om te voldoen aan de zogenaamde doelstelling zijn ook nog tientallen lelijke en leegstaande bedrijfspanden te benutten. Staar je niet blind op een mogelijke geldtrekker door deze grond te verkopen aan zogenaamde projectontwikkelaars. Die handelen namelijk maar zelden in het belang van anderen. 1
- Niet te hoog, max 4 lagen. 1
- Niet te vol bouwen Geeft veel overlast van het verkeer. 1
- Niet te veel bouwen. Zoetermeer is al zo vol. 1
- Niet te veel de lucht in gaan. 1
- Niet te veel woningbouw. 1
- Niet verder bebouwen, het staat al vol genoeg. Een van de weinige mooie groene plekken van Zoetermeer 1
- Nieuwe woningen goed en nodig, maar zeker niet te hoge flats. 1
- Om jonge werkende gezinnen aan te trekken is het verstandig om mooie speeltuinen met een bij behorende terras voor een drankje en hapje neer te zetten. 1
- Om te bepalen wélke type woningen (in kwantiteit) moeten worden gebouwd, adviseer ik de gemeente een uitgebreid onderzoek te houden in bepaalde wijken in Zoetermeer. Ik denk er bv aan de wijk Meerzicht waar een relatief oude bevolkingsgroep woont. Ik ben er zeker van dat er bewoners zijn (mits zij er financieel niet op achteruit gaan) die graag in een appartement willen wonen en daarvoor hun eengezinswoning willen opgeven. Suggestie: zorg voor een z.g. permanente makelaar binnen de gemeente. Die niet alleen match op woningen, maar ook de financiële kant bekijkt Ik wil hierover wel meedenken. Eén raadslid (volgens mij de onafhankelijk) kent mijn idee hierover als. 1
- Ongetwijfeld ten overvloede: hou bij woningbouw rekening met de verwachte verkeerstoename en de scholen op de hoek met de Willem de Zwijgerlaan/ Oranjelaan, en daarnaast het bouwverkeer langs deze scholen. En het bouwverkeer in combinatie met de verkeersdrempels die er nu liggen. 1
- Oog voor duurzaamheid en groen. 1
- Oog voor groen en water. 1

- Ook starters woningen, zodat onze dochter toch in Zoetermeer kan blijven wonen. 1
- Ook voor mensen met een lager inkomen is groen wonen fijn. Bouw seniorenwoningen zodat doorstroom vanuit met name Rokkeveen mogelijk is. Kleinere woning in zelfde woonomgeving 1
- Op de vraag hoe ik woon is het antwoord een koopwoning, maar de vraag op de markt ligt vooral op het bouwen van sociale- en middenhuur woningen, dus die zou ik daar liever gebouwd zien worden dan koopwoningen. 1
- Opschieten met huizen bouwen, ik moest 50 jaar geleden ook een woning kopen en woon nu in een koopwoning. 1
- Overleg met omwonden. Zorg voor draagvlak. Vraag actief om ideeën. 1
- Parkeergarage onder de flat bouwen. 1
- Parken zou ik niet graag zien verdwijnen, maar ik snap ook dat er woningen bij moeten. Misschien woningen aan parken maken. 1
- Pas tot ontwikkeling brengen als er geen andere opties. Herontwikkeling kantoreengebied Afrikalaan verdient bovenal de voorkeur. 1
- Plan de toren dieper in het park en niet aan de rand. Dat is voor de toekomstige bewoners prettiger en voor de omliggende bedrijven (Nutricia) ook beter i.v.m. met overlast (geluid etc.). 1
- Probeer de huizen in "oude" stijl eruit te laten zien. Past in het verlengde van het oude dorp. 1
- Probeer een andere locatie te vinden als dat niet lukt moet het maar daar. Bouwen is nu prioriteit. 1
- Probeer het laag gestapeld te houden. 1
- Probeer rekening te houden met de vergrijzing en bouw aantrekkelijk voor ouderen, opdat doorstromen mogelijk wordt gerealiseerd en starters ook een kans krijgen 1
- Rekening houden met ouderen. 1
- Rekening houden met senioren die een volwaardige eengezinswoning achterlaten, maar die ook niet in een te klein flatje willen zitten. Idee: knarrenhof (zie Gouda). 1
- Richt op betaalbare (max 3 ton) koophuizen en sociale huurwoningen. Daar is echt tekort aan 1
- Ruim voldoen sociale woningbouw en woningen voor senioren (alles gelijkvloers). 1
- Ruime seniorenwoningen zijn nodig om oudere mensen te verleiden om hun gezinswoningen in te wisselen 1
- Scherm het voldoende af van de schooljeugd aldaar en van de bezoekers van het gebied. Het is een rustig gebied, dus bestem het voor ouderen en/of "belemmerden". Voorzie het van sanitaire voorziening(en) voor eerdergenoemde pashouders (woningenbeheerder kan voor schoonmaak zorgen en gemeente kan de beheerder/ VEH een bijdrage geven in die kosten). Denk extra aan de veiligheid. 1
- Schijt hebben aan het protest van de mensen (denk aan era gebouw). Er moet toch gebouwd worden 1
- Seniorenwoningen op de begane grond. 1
- Seniorenwoningen zijn prima. Maar doe vooral iets voor jonge starters, dat ze op zichzelf kunnen gaan wonen. 1
- Sociale huurwoningen voor starters bouwen. 1
- Sociale woningen met kleine tuin op het zuiden voor oudere doorstromers die nu een grote eengezinswoning van 100 vierkante meter achterlaten 1

- Stop met het plaatsen van koopwoningen waar je meer dan 90.000€ per jaar voor moet verdienen! Middenhuur en sociaal is wat er nodig is, niemand zit te wachten om 4/5 ton koophuizen. 1
- Tast alstublieft niet het groene open karakter van de wijk aan. Te veel bebouwing op beperkte oppervlakte doet de woonomgeving waarschijnlijk geen goed. 1
- Tast het groen niet te veel aan. Liever geen woningen erbij. 1
- Thans lopende nieuwbouwappartementen zijn te duur. Bevordert doorstroming geenszins. 1
- Timmer het niet dicht met goedkope huurwoningen. Zorg dat de groene omgeving blijft bestaan. Evenals de wandelpaden die langs de Delftsewallen lopen richting de Dorpsstraat. 1
- Toets altijd je plannen met jullie bewoners van Zoetermeer. 1
- Urban villa's Dublinstraat. 1
- Veel groen rond de woningen. 1
- Vergeet niet dat groen ook heel belangrijk is voor het welzijn van mensen. 1
- Voldoende afstand tot de A12 vanwege geluid en verontreiniging. Behoud het groene karakter van het Vernède gebied. 1
- Voldoende parkeergelegenheid. 1
- Volgens mij is de Paltelaan, waar vroeger de school stond, geschikt voor starters woningen. 1
- Voor ouderen. 1
- Vooral aandacht voor laag en midden geprijsde woningen. Jongeren moeten bijvoorbeeld ook een keer het ouderlijk huis kunnen verlaten. 1
- Vooral het wandelpad langs de sloot behouden en de zeer toegankelijkheid naar het park. 1
- Vooral laagbouw bouwen. Appartementen komen er al genoeg. 1
- Vooral starterswoningen bouwen. 1
- Voorkeur voor appartementen voor senioren. 1
- Voorkom een betonnen jungle. 1
- We hebben een woningtekort, dus graag bouwen. Hoeft niet voor mijn sector. Ik denk zelf dat een seniorencomplex door doorschuiven kan zorgen voor meer beschikbaarheid van gezinswoningen (veel ouderen die nu alleen gezinswoningen bezet houden). 1
- Wees creatief. 1
- Weg met ERA-gebouw. Bouw app. complex op die plek. 1
- Wonen top, maar creëer een stadstuin, dus wonen tussen het groen! 1
- Woningbouw is mogelijk aan de linkerzijde van de Paltelaan gezien vanaf de Stolberglaan richting Oranjelaan. Oude jaren 50 flatjes zouden kunnen plaatsmaken voor moderne flats mits er een goed alternatief komt voor de bewoners. (Daar waar de Paltelaan het verlengde is van de Stolberglaan aan de dorpszijde. 1
- Woningbouw moet niet overheersen maar passen in het totale plan van wonen, sport/recreatie en natuur. 1
- Woningen moeten een mooie uitstraling hebben en als doelgroep een goede mix voor zowel jong als oud. Betaalbare Koopstudio's van ca. 50 m2 voor ca. € 225.000, - tot appartementen van ca. 125m2. 1
- Woningen voor doorstromers/Starter. Ik zit nu vast in een klein appartement met mijn zoontje. Groter kopen kan ik niet bekostigen. 1
- Woningen voor jongeren en ouderen zijn heel erg nodig. 1

- Bouw vooral voor jongeren en doorstromers waarvan de kinderen zijn uitgevlogen. 1
- Zojuist uitgelegd. Wilt u meer van mijn ervaring opsteken, bel dan ff. Dan kom ik naar het gemeentehuis. En als u voor de koffie zorgt. Dan neem ik de gevulde koeken mee. 1
- Zonde van het park, kunnen jullie niet beter de leegstaande kantoren ombouwen! 1
- Zorg dat de jongeren in Zoetermeer blijven door betaalbare woningen aan te bieden! Jongeren verlaten Zoetermeer om deze reden! Ook oudere die kleiner willen wonen kunnen bijna niet in Zoetermeer terecht ook deze groep moet je behouden! Onbetaalbare, luxe en veel te grote woningen heeft Zoetermeer meer dan genoeg! 1
- Zorg dat de scholen er geen last van hebben. Dus laat ze staan. Meer woningen betekent meer leerlingen, maar dan zijn er geen lokalen genoeg. 1
- Zorg dat woningen onder de €350.000 blijven en niet worden opgekocht door meer bedeelden. Juist de gemiddelde inkomens grijpen overal mis. Te veel inkomsten om een servet te zijn. Te klein als tafellaken. Op huurwoningen worden wekelijks met tegen de 800 reacties gegeven. Koopwoningen in de 300.000 tot 350.000 euro klasse met 2+ slaapkamers krijgen 20+ geïnteresseerden. Voor elke koper is er gemiddeld 1,5 tot 2 passende woningen in Nederland. Dit is zorgwekkend en in Zoetermeer speelt dit helemaal. 1
- Zorg dat het niet boven 500.000 komt want dan is het weer voor selecte groep. 1
- Zorg ervoor dat de niet zo draagkrachtige er ruimschoots kunnen wonen. 1
- Zorg ervoor dat de woningen betaalbaar blijven! 1
- Zorg ook voor voldoende parkeermogelijkheden. 1
- Zorg voor betaalbare woningen voor jongeren die onder de 300.000 beschikbaar komen. Of voor woningen waar juist empty nesters in geïnteresseerd zijn, geef hierbij voorrang aan empty nesters uit Zoetermeer. Zodoende kunnen jonge gezinnen doorstromen naar grotere woningen en komen ook kleinere woningen weer beschikbaar 1
- Zorg voor diversiteit 1
- Zorg voor een gezonde mix van verschillende woningtypen, voldoende parkeerplaatsen en groen, en een goede ov-verbinding 1
- Zorg voor goede, betaalbare, vrijesectorwoningen, zodat wij ons niet scheel betalen aan huur in een huis waar alles aan mankeert en niks aan gedaan wordt. 1
- Zorg voor groen. 1
- Zorg voor voldoende groen en woningen voor starters! 1
- Zorg voor voldoende parkeergelegenheid om mobiliteit bij forenzen en senioren te waarborgen 1
- Zorg voor voldoende woningen voor starters op de woningmarkt 1
- Zorg vooral voor goede mix; woningen voor starters, gezinnen, doorstroom woningen voor ouderen (die nu blijven zitten in 'groot' huis i.p.v. doorgeven aan gezinnen) 1
- Zorg vooral voor voldoende woningen voor sociale huur en lage inkomens 1
- Zorg dat de wijk groen blijft. 1
- Zou fijn zijn als er een luxe appartementencomplex met betaalbare woningen voor 55-plussers zou komen. Waarvoor buurtgenoten dan als eerste in aanmerking komen (voor koop of huur). 1
- Zoveel mogelijk balkons en tuinen op het zuiden! 1
- Zoveel mogelijk groen en duurzaam 1

Tabel X22          Genoemde reden om niet in het gebied Vernèdepark en omgeving van de Paltelaan te willen wonen

Genoemd:	Aantal keren genoemd
• 1. Het ligt in de buurt van de snelweg en de buurt spreekt mij simpelweg niet aan.	1
• Al prima op mijn plek in huidige woning	1
• Alleen als er een directe verbinding terugkomt om naar Utrecht te gaan ter hoogte van de Mandela brug. Ik woon nu in Meerzicht, en het gaat chaos worden als hier nog meer huizen komen om de A12 richting Utrecht te pakken. Als er nu wat gebeurt in de tunnel, staat Zoetermeer vast! Huizen hier prima, maar dan alleen met een goede connectie direct naar Utrecht. Niet via de parallelbaan in Rokkeveen of de tunnelbak.	1
• Als er überhaupt ooit gebouwd gaat worden, zullen de huur- en of koopprijzen zodanig hoog zijn, dat deze door de doorsnee burger niet op te brengen zijn.	1
• Als je het Vernèdepark gaat bebouwen met woningen is het geen park meer, die ruimte is er amper.	1
• Andere gebieden zouden mijn voorkeur hebben.	1
• Ben inmiddels senior en kan de huidige koopprijs niet betalen	1
• Behoud het park i.p.v. woningen bouwen	1
• Ben niet opzoek naar woning	1
• Ben 88 jaar. Wil niet meer verhuizen.	1
• Ben heel tevreden in Rokkeveen	1
• Ben senior, vind het te ver van de winkels	1
• Ben tevreden met huidige woning	1
• Ben tevreden met mijn huidige situatie	1
• Ben tevreden met mijn plek en vind het groengebied toch belangrijk voor de omwonenden	1
• Ben tevreden over de plek waar mijn woning staat.	1
• Ben tevreden waar ik nu woon	1
• Ben voorzien, en woon naar ons zin in de kleuren buurt	1
• Ben zeer tevreden over mijn huidige woning. Ik heb wel kinderen die hier zouden willen wonen.	1
• Best een druk gebied met veel bebouwing, vlak bij de snelweg en veel verkeer daar. Ik woon nu in een rustiger gebied, daar voel ik me prettiger bij.	1
• Bijna alleen maar hoogbouw, aan de A12, aan een drukke doorstroomweg, naast de Randstadrail en naast en middelbare school met lager onderwijs waardoor er een bepaalde sfeer is.	1
• Binnen Zoetermeer is er te weinig groen. Het horizontaal bouwen en uitbreiden van Zoetermeer, waarbij steeds meer groen verdwijnt, zal op de lange termijn een negatief effect hebben. Voor Zoetermeer en haar inwoners. Bouw binnen het centrum in de hoogte, waarbij rekening houdend dat het niet persé een rechthoekige flat hoeft te zijn. Gelaagd bouwen en voorzien in alle behoefte zal het aantrekkelijk maken. Misschien moet de gemeente eens frisse mensen aannemen i.p.v. beperkt denkende verstofte ambtenaren. Als laagbouw op de plek van groen het enige is wat je kunt bedenken ben je anno 2024 niet meer geschikt als adviseur. Heel slecht plan	1

- Buurt met veel hoogbouw en herrie van de snelweg. 2x een paar jaar gewoond en heeft geen positieve indruk achter gelaten. Boerhavelaan is een weg waar te hard gereden werd dat is effectief opgelost door paaltjes te plaatsen maar maakt op deze wijze duidelijk dat er geen liefde in zit. We kunnen wel eeuwig wachten op de entree en het tot die tijd zo laten maar ik zou me achtergesteld voelen als ik daar nu woonde. Verlaten kantoren en dergelijke 1
- Buurt sprak ons niet aan 1
- Buurt staat niet bekend als een goede wijk 1
- De A12 loopt er langs 1
- De drukte van de scholen trekt mij totaal niet 1
- De huizen tegenover de school zijn mooi maar tegenover het park is het wat armoedig. Om de hele buurt op te knappen lijkt mij prijzig. Lage woningen kunnen wel maar dan moeten ze goed aansluiten bij de mooie woningen op de Paltelaan 1
- De ontsluiting is dramatisch slecht en enorm geluidsoverlast van de A12 1
- De Paltelaan vind ik een te drukke weg. 1
- De weg geeft te veel lawaai 1
- De wijk is verouderd. 1
- De wijk trekt mij niet 1
- De woonwijk is erg dichtbij waar ik nu woon, daarbij vind ik het ook wel erg dicht bij de snelweg en treinbaan. 1
- Deze vragenreeks blijkt een fuik te zijn. Ik wil er wel wonen, maar ik vind dat hier niet gebouwd moet worden. En als er al gebouwd gaan worden is het niet van belang wat ik als deelnemer aan dit onderzoek wil of kan betalen. Er is grote behoefte aan sociale woningbouw. Als er dan toch besloten wordt dat er woningbouw komt langs de Paltelaan, dan geef ik de voorkeur aan sociale woningbouw, waar ik zelf geen gebruik van zal maken. 1
- Deze wijk geeft mij geen gevoel van veiligheid en woonplezier. 1
- Dicht bij A12 3
- Dicht bij A12 en zoals de omringde bebouwing ligt, is er weinig kans op een integrale aansluiting met de bestaande bestemmingen 1
- Dicht bij het spoor en dicht bij de snelweg. 1
- Dicht bij snelweg. 1
- Dicht bij de A12 (geluidsoverlast), trein en Randstadrail 1
- Dicht bij de snelweg en dicht bij een spoorlijn. Slechte ontsluiting van het gebied m.b.t. verkeer. Stolberglaan, Boerhaavelaan, Willem de Zwijgerlaan komen allemaal uit op één weg, van Leeuwenhoeklaan en Afrikaweg, waardoor je al snel in de stad al in een file staat. Aan de andere kant sta je vast bij de spoorovergang. 1
- Dicht bij de snelweg met een bottleneck bij de spoorwegovergang 1
- Die heb een fijne woning in Rokkeveen. Het gebied dat nu wordt genoemd ligt wat mij betreft te dicht bij de snelweg A12 1
- Dit gebied is een mooi stukje groen in een gebouwde omgeving wat we vooral zo moeten houden 1
- Dit moet niet bebouwd worden!!!!!!! 1

- Dit stukje Zoetermeer biedt veel meer aan door recreatie en natuur dan als het gebruikt zou worden voor woning bouw. Het gebied ligt centraal tussen een paar wijken, die hier dus naartoe kunnen gaan voor recreatie, om hun hond uit te laten, of om gewoon een frisse neus te halen. Als op deze plek woningbouw zou komen verliezen we dit. In plaats hiervan lijkt het mij een stuk beter om vooral meer in te zetten op natuur en recreatie. Op die manier voegt dit gebied veel meer toe dan dat woningbouw zou kunnen bieden. 1
- Door mijn leeftijd 1
- Drukke omgeving 1
- Drukke 1
- Drukke. Krapte. Geen sfeer. 1
- Een drukke weg met veel verkeer, tijdens start en einde schooltijd. Momenteel weinig parkeermogelijkheden. 1
- Een park opofferen voor woningbouw lijkt mij niet de juiste stap. Het gebied rond Bleizo is natuurlijk beter geschikt. Daarnaast is het rond deze plek al zeer druk qua verkeer (doorgang naar Rokkeveen en eenrichtingsverkeer op de stationsstraat. 1
- Er is al zo weinig groen in Zoetermeer om dit kapot te maken en er woningen te plaatsen is zonde 1
- Er is te veel verkeer waardoor je altijd geluidsoverlast ervaart en er fijnstof vrijkomt. 1
- Er mag niet bijgebouwd worden. Het is al te vol geworden met woningen en bedrijven. 1
- Er moet nog wel groen blijven he! 1
- Er moet ook groen zijn, gemeente moet ergens anders plek zoeken, bouw kantoorpanden om voor woningen nu gaat alles naar kopers of dure woningen voor oude mensen 1
- Er wordt al veel te veel groen weggenomen voor woningen in Zoetermeer. Er blijft niets over voor mensen met een hond om te wandelen. En wel een torenhoog bedrag vragen voor de hondenbelasting. Laat natuur wat er nog is natuur. Voor alle beestjes die er leven! 1
- Er zijn aantrekkelijker locaties 1
- Er zijn geen winkels en er is geen frequent openbaar vervoer. 1
- Fijnere plekken in Zoetermeer om te wonen. 1
- Ga immigreren 1
- Gedateerde oude huizen. 1
- Geef de bewoners ruimte om te recreëren in hun wijk en bouw niet elk plekje vol met huizen. Accepteer dat op een gegeven moment er eenvoudigweg geen plek meer is en stap af van het groeiemodel (meer inwoners, meer inkomsten). 1
- Geen aantrekkelijk gebied op dit moment. Tegelijkertijd zou nieuwbouw de boel daar wellicht wat meer opkrikken. 1
- Geen aantrekkelijke locatie 1
- Geen aantrekkelijke woonomgeving 1
- Geen behoefte 1
- Geen behoefte aan woon prima 1
- Geen behoefte om te verhuizen 2
- Geen fijne wijk, weinig groen. 1

• Geen geschikte locatie	1
• Geen handig gelegen gebied	1
• Geen interesse.	1
• Geen interesse, woon uitstekend in Rokkeveen.	1
• Geen klik met de buurt	1
• Geen leuk gebied	1
• Geen leuke buurt en vlak langs de A12 (geluid, vervuiling etc.)	1
• Geen mooie omgeving	1
• Geen mooie wijk	1
• Geen noodzaak	1
• Geen noodzaak, maar als die er wel zou zijn zou ik geen enkel probleem hebben om er te wonen	1
• Geen passende woning en ik ben tevreden over mijn huidige woning	1
• Geen verhuisplannen	1
• Geen voorzieningen	1
• Geluidsoverlast A12	1
• Geluidsoverlast A12 en nuttig/ noodzakelijk groen voor de stad, dus moet zo blijven	1
• Groen en recreatiegebieden zijn erg belangrijk in druk bebouwde stad	1
• Groenvoorziening, park moet behouden blijven. Ga liever de snelweg overkappen en bebouwen	1
• Heb al een woning en ben daar tevreden over	1
• Heb een ander huis gekocht in een andere stad	1
• Heb er gewoond	1
• Heb het naar mijn zin in huidige woning.	2
• Heb het zeer naar mijn zin op mijn huidige adres.	1
• Heb net een huis gekocht in Oosterheem	1
• Heb net nieuwe woning waar ik blij mee ben	1
• Heb zelf een mooie woning maar mijn volwassen kinderen zoeken nog steeds een betaalbare woning	1
• Hele gebied vind ik niet aantrekkelijk	1
• Het bevat me prima waar ik nu woon met alle voorzieningen in de buurt aan winkels en openbaar vervoer	1
• Het gebied moet groen blijven stop met ieder stukje groen weg krijgen. Doe eerst de entree en kijk naar andere mogelijkheden	1
• Het gebied trekt mij niet aan. Onhandig stuk ook met de spoorwegovergang.	1
• Het huidige karakter is, na wat opknappwerk, juist een fraaie afwisseling in dat verder volle gebied.	1
• Het is al een druk gebied en met meer woning wordt dat er niet beter op.	1
• Het is beter geschikt voor de sportclubs en het onderwijs. Die moeten anders ook weer ergens anders naartoe. Lood om oud ijzer. Ik zou er niet willen wonen omdat het een enorm verouderde wijk is.	1
• Het is een park en moet een park blijven Zoetermeer is fijn wonen. Door zij parken in de wijken laten we deze alsjeblieft behouden en niet vol bouwen!	1
• Het is niet de buurt waar ik mij thuis voel	1
• Het ligt te dicht bij de snelweg, het is een mooi park en het zou jammer zijn als hier woningen komen.	1
• Het ligt te dicht op de snelweg.	1



- Het moet niet bebouwd worden!! 1
- Het moet recreatiegebied blijven 2
- Het moet recreatiegebied blijven. Er zijn al genoeg woningen in die 2 gebieden en de omliggende gebieden. Heel veel hoogbouw, niet nodig om nog meer woningen toe te voegen 1
- Het park moet mijns inziens park blijven. Aan de Paltelaan zou ik niet willen wonen i.v.m. het vele verkeer en de schoolgaande kinderen (allemaal te druk naar mijn zin) 1
- Het staat er al heel vol met woningen en er is weinig groen 1
- Het Vernèdepark ligt te dicht bij de rijksweg die voor woningen veel geluidsoverlast betekent. 1
- Het Vernèdepark ligt te dicht bij de trein en de snelweg om er te wonen, en het zou bovendien erg zonde van dat parkje zijn. 1
- Het zit langs een drukke weg. 1
- Hoort natuur te blijven 1
- Hou het groen!!! Zoetermeer kapt zoveel bomen en bouwt alles dicht. Gek he dat in de herfst/winter het water niet weg kan en dat de stad in de zomer zo heet blijft... 1
- Huidige bestemming lijkt mij goed voor de omgeving. 1
- Huidige woning prima 1
- Ik ben 81 dan ver huis je niet meer. 1
- Ik ben al war ouder en er zijn geen winkels etc. Op loopafstand. 1
- Ik ben blij met m'n huidige woning. 1
- Ik ben gepensioneerd en woon nu dicht bij winkels. 1
- Ik ben heel tevreden met onze woning in Seghwaert, we hebben geen verhuisplannen 1
- Ik ben net verhuisd naar een prachtige woning in Oosterheem... 1
- Ik ben niet op zoek naar een andere woning 1
- Ik ben niet van plan om te verhuizen 1
- Ik ben tevreden met mijn woning in Seghwaert 1
- Ik ben tevreden met waar ik nu woon 4
- Ik ben tevreden met waar ik nu woon, alles wat ik nodig heb op loopafstand 1
- Ik ben tevreden over de wijk waar ik nu woon. 1
- Ik ben voorstander van parkjes. Misschien eerst iets met de entree gaan doen voordat je park platwalst. 1
- Ik ben zeer tevreden met waar ik nu woon. Ik kan me wel voorstellen dat mensen er zouden willen wonen 1
- Ik blijf veel liever ver van de snelweg wonen. 1
- Ik ga binnenkort al verhuizen 1
- Ik ga se komende 20 jaar niet verhuizen. Alleen alla mijn partner overlijdt zou ik andere locatie overwegen. 1
- Ik heb al een hele fijne woonplek aan de Vlamingstraat en wil sowieso niet verhuizen 1
- Ik heb al een woning 1
- Ik heb een eengezinswoning en ben tevreden. 1
- Ik heb een fijn huis in oosterheem 1

- Ik heb een gezin. Misschien als ik alleenstaand was, zou ik tijdelijk daar wonen prima vinden. Het zit te dicht bij de snelweg en het geluid wat daar vandaan komt. Het is er te donker, er is te weinig overzicht vanaf de weg. De voorzieningen zijn wat gedateerd wat ook een gevoel van onveiligheid kan geven. Het ligt naast de "kwetsbare" wijk Driemanspolder. 1
- Ik heb een prachtig huis aan t Westerpark, maar voor jonge woningzoekende zouden betaalbare woningen hier fantastisch zijn 1
- Ik heb net een huis in Seghwaert gekocht 1
- Ik heb niets tegen het gebied, maar ik woon nu op een prima plek. 1
- Ik heb nu een koopwoning elders. En andere woning kopen is financieel niet haalbaar 1
- Ik heb verder niet veel met dat gebied 1
- Ik ken het gebied niet echt. 1
- Ik kies liever voor een woning buiten het centrum/ centraal gebied 1
- Ik niet, maar mijn volwassen, thuiswonende kinderen zeker wel. 1
- Ik nu heel goed in de koepelbuurt 1
- Ik prefereer wonen in het Dorp, dichtbij Dorpsstraat 1
- Ik vind dat het Vernèdepark behouden moet blijven. Alleen de strook langs de Paltelaan leent zich deels voor woningen. 1
- Ik vind dat Zoetermeer onbewoonbaar wordt doordat alles wat groen is veranderd in woningbouw zonder dat er rekening wordt gehouden met de omwonenden 1
- Ik vind de herrie van het verkeer te heftig 1
- Ik vind de omgeving te oud en nieuwbouw is tegenwoordig toch niet meer te betalen. 1
- Ik vind het een beetje troosteloos 1
- Ik vind het een troosteloos stukje Zoetermeer 1
- Ik vind het geen gezellige omgeving. 1
- Ik vind mijn eigen wijk de fijnste week van Zoetermeer (Rokkeveen) 1
- Ik vind het er niet aantrekkelijk uit zien. 1
- Ik wil het groene behouden 1
- Ik wil meer aan de rand van de stad blijven zoals nu (Leyens) 1
- Ik wil niet dat groen in de stad moet wijken voor nieuwbouw. 1
- Ik wil niet dat heel Zoetermeer vol gebouwd wordt, dus geen woningen 1
- Ik wil niet meer verhuizen vanuit mijn appartement. Over deze enquête. Waarom splits u 40 jaar uit naar 4 groepen en een andere veertig gooit u op hoop. Ik voel me ernstig gediscrimineerd 1
- Ik wil niet verhuizen 1
- Ik wil niet verhuizen. Woon nu prima. 1
- Ik wil Rokkeveen niet uit en als ik daar uit ga dan in een mooi 50 plus huis. 1
- Ik woon al aan de Dr. J.W. Paltelaan en voor een paar honderd meter verhuizen ligt niet voor de hand. 1
- Ik woon al goed 3
- Ik woon al goed in Rokkeveen 1
- Ik woon al in de Leyens. 1
- Ik woon al in het Dorp 1

- Ik woon al in het oude dorp 1
- Ik woon al mooi 1
- Ik woon al naar mijn zin 1
- Ik woon al op de mooiste plek in Zoetermeer 1
- Ik woon al op een mooie plek. 2
- Ik woon al prima 2
- Ik woon al prima in Oosterheem. 1
- Ik woon best waar ik woon 1
- Ik woon bijna al in het gebied. Kijk vanuit de woning op het park. 1
- Ik woon centraal 1
- Ik woon elders zeer naar mijn zin. 1
- Ik woon er vlakbij in een heerlijk huis 1
- Ik woon erg naar mijn zin 1
- Ik woon fijn en rustig aan de rand van Noordhove. Mogelijk wel heel interessant voor mijn kinderen (18 en 24) De oudste krijgt al 6 jaar geen woning in Zoetermeer, het is schandalig dat hierdoor de hardwerkende jongeren buiten Zoetermeer gaan kijken omdat ze hier geen huurwoning krijgen of alleen geen woning kunnen kopen. 1
- Ik woon fijn in mijn eigen huis 1
- Ik woon geweldig in Oosterheem 1
- Ik woon goed in Seghwaert. 2
- Ik woon goed waar ik nu woon 2
- Ik woon goed waar ik woon. Het is afschuwelijk dat daar woningen komen! 1
- Ik woon heel fijn in onze koopwoning in Noordhove 1
- Ik woon heel fijn op m.n. huidige plek 1
- Ik woon heerlijk in Meerzicht in een mooi huis 1
- Ik woon hier 1
- Ik woon hier nu prima 2
- Ik woon in de beste wijk van z'meer 1
- Ik woon in De Leyens en ga daar niet weg. 1
- Ik woon in een andere fijne wijk 1
- Ik woon in een goede flat in Rokkeveen 1
- Ik woon in een prima gebied 1
- Ik woon in Rokkeveen aan het balijbos en daar is veel meer rust en ruimte en kunnen kinderen buiten op straat spelen en zelf naar school lopen 1
- Ik woon in Rokkeveen perfect 1
- Ik woon in Rokkeveen. Dit is echt een prachtige wijk bij de Edelstenen... 1
- Ik woon in Seghwaert tot tevredenheid. 1
- Ik woon lekker nu 1
- Ik woon liever aan de rand van de stad, is ook te dicht bij de snelweg 1
- Ik woon liever direct bij een groot buitengebied 1

- Ik woon liever in Rokkeveen aan de rand van Zoetermeer. Het is veel te druk in het centrum. Er is te weinig parkeergelegenheid. 1
- Ik woon liever niet midden in Zoetermeer, liever aan de rand. 1
- Ik woon met plezier op de Voorweg 1
- Ik woon met plezier waar ik nu zit 1
- Ik woon met veel plezier op de meidoornlaan. 1
- Ik woon mooi in Meerzicht 1
- Ik woon mooier in Rokkeveen 1
- Ik woon naar mijn zin. En als we verhuizen is dat buiten de Randstad. 1
- Ik woon naar tevredenheid en wil niet verhuizen 1
- Ik woon naar tevredenheid in mijn huidige woning 1
- Ik woon naar volle tevredenheid in Rokkeveen. Overigens kan het een zeer aantrekkelijk woongebied zijn met groen en alle functies zeer nabij. 1
- Ik woon net ernaast 1
- Ik woon net in Oosterheem 1
- Ik woon nu goed 3
- Ik woon nu in een koophuis in Meerzicht, zou ik nooit opgeven. Huidige woningmarkt etc. nodigt niet uit ok te verhuizen. En ik woon nu in de buurt van mijn moeder en dochter. Ook reden om niet te verhuizen. 1
- Ik woon nu in Oosterheem en hier wil ik niet meer weg 1
- Ik woon nu in Rokkeveen en vind deze wijk heel erg prettig wonen 1
- Ik woon nu naar volle tevredenheid in het gebied er vlak naast. 1
- Ik woon nu op een mooier plekje Zoetermeer en ik wil niet aan verkeersader (min of meer) wonen. 1
- Ik woon nu op een prima plek en als ik zou willen verhuizen dan toch niet meer in Zoetermeer! 1
- Ik woon nu prima 16
- Ik woon nu rustig aan de buitenrand van Zoetermeer in Rokkeveen. Geen behoefte aan drukker omgeving. 1
- Ik woon nu te mooi! 1
- Ik woon op een voor mij prima plek 1
- Ik woon op het mooiste plekje van Zoetermeer 😊 1
- Ik woon op huidige locatie veel groener. 1
- Ik woon prettig in mijn huidige woning/ wijk. 1
- Ik woon prettig in Oosterheem. Fijne locatie. Geen reden om daar weg te gaan 1
- Ik woon prettig waar ik nu woon 1
- Ik woon prima in de Leyens en heb geen behoefte aan een verhuizing 1
- Ik woon prima in Meerzicht 1
- Ik woon prima in Oosterheem. 1
- Ik woon prima in Seghwaert 1
- Ik woon prima waar ik nu zit. Als ik ooit nog zou verhuizen zou ik buiten Zoetermeer gaan wonen. Buiten de randstad. 1
- Ik woon rustig in een andere wijk 1

- Ik woon tevreden in Seghwaert 1
- Ik woon top hier in Oosterheem. Prachtig appartement. 1
- Ik woon zeer tevreden in de groene bloemkoolwijk Seghwaert met alle uitvalswegen en diensten in de buurt. 1
- Ik woon zelf prima en ben niet op zoek naar een nadere woning. De inwonende kinderen zijn wel op zoek naar een woning en dan zou dit een goede locatie kunnen zijn. 1
- Ik zoek geen huis. Maar ik zou wel op de Paltelaan kunnen wonen 1
- Ik zou bebouwing zonde vinden van het park. 1
- Ik zou dit gebied groen willen houden. Verder zit je "boven op" de A12: luchtverontreiniging en lawaai. 1
- Ik zou er niet bouwen. Het is een mooi recreatiegebied 1
- Is nu al druk zou te druk worden 1
- Laat de natuur lekker zo 1
- Laat het park een park zijn, bouw ergens anders. 1
- Laat het park met rust. 1
- Langs de rijksweg lijkt mij geen fijne woonplek 1
- Lelijke flatgebouwen in de buurt. Verouderde buurt. 1
- Liever andere kant van de snelweg 1
- Liever in Rokkeveen 1
- Ligt aan het spoor van de Randstadrail 1
- Lijkt me niet direct een fijn gebied om te wonen 1
- Met de komst van nieuwe woningen is het gebied niet meer groen genoeg voor mij 1
- Mijn huidige woning en wijk ben ik blij mee 1
- Mijn voorkeur ligt bij de Leyens 1
- Mijn wijk niet 1
- Minder dan mijn huidige omgeving 1
- Moet er te veel gesloopt worden want anders staat het allemaal te dicht op elkaar 1
- Moet groen blijven 2
- Moet groen blijven, bevolkingsgroei moet afgeremd worden. 1
- Moet park blijven 1
- Moeten geen woningen in komen 1
- Naast de snelweg is lucht kwaliteit merkbaar slechter 1
- Net een nieuwbouwwoning gekocht in een ander gedeelte van Zoetermeer 1
- Niet aantrekkelijk 1
- Niet aantrekkelijk voor ouderen 1
- Niet aantrekkelijk/ mooi 1
- Niet centraal gelegen. 1
- Niet dicht bij winkelcentrum en Randstadrail 1
- Niet goed bereikbaar voor openbaar vervoer en te veel flats (te eenzijdig) Geen winkels of cafés 1
- Niet mijn buurt 1
- Niet mijn smaak 1

- Niet mijn wijk. Relatief kleine woningen en/of tuin 1
- Niet uitnodigend genoeg. 1
- Niet uitnodigend, slechte buurt, geen redenen om Noordhove te verlaten 1
- Niet vlak langs de snelweg, veel te veel fijnstof en lawaai. Op zich als het laagbouw betaalbare koopwoningen worden op het grasveld tussen de sportvelden en de school in een overweging waard. Bereikbare koop is wat we nodig hebben hier en in de regio en geen hoogbouw in de vorm van een woontoren. Past niet in de omgeving en zorgt daarnaast voor nog meer drukte van verkeer, herrie als ook de nieuwe woonwijk de entree er komt. 1
- Niet zo gezellig 1
- Nodigt niet uit om te wonen op dit moment. 1
- Nu de kinderen in de buurt. 1
- Nu een eigen huis met redelijke tuin 1
- Omdat aan de andere kant van de Mandela brug ook al een nieuwe WIJK!!!! Met 5400 woningen wordt gebouwd. Waar blijft de groen en park voorzieningen in Zoetermeer waar ze bekend om staan. 1
- Omdat daar geen ruimte voor is 1
- Omdat daar geen woningen thuishoren. Overal worden er stukjes recreatiegebied weggehaald in Zoetermeer. Van Tuylpark is daar een goed voorbeeld van. 1
- Omdat dat zou betekenen dat er dan veel groen om zeep wordt geholpen en het park naar de haaien gaat. GEEN woningbouw in dit gebied! Bouw de bestaande leegstaande kantoorflats maar om! 1
- Omdat de Paltelaan best een drukke straat is. Het Vernèdepark wil ik graag als park behouden. 1
- Omdat dit geen woonwijk moet worden. Dit soort plekken, kansen krijg je nooit meer terug 1
- Omdat dit groen moet blijven 1
- Omdat dit groen moet blijven en meer bomen deze zijn goed voor het opnemen. Van de CO2 wat een probleem is 1
- Omdat een leeftijd heb dat ik de buurt van winkels wil wonen. Ik denk dat de Hoogvliet net te ver is 1
- Omdat er dan weer groen en vrije ruimte gaat verdwijnen zoals ook al voor de wijk van het nieuwe dorp. 1
- Omdat er in Zoetermeer al genoeg woningen staan en de recreatie en het groen hier niet voor hoeven te wijken. 1
- Omdat het beleid van de gemeente ertoe geleid heeft dat wij vertrekken uit Zoetermeer 1
- Omdat het gebied groen moet blijven. Dus geen nieuwe woningen svp. 1
- Omdat het groen daar behouden moet blijven 1
- Omdat het groen is. En dat moet blijven. Bovendien te dicht bij de A12. En waarom worden er na al die jaren nog steeds geen woningen gebouwd naast de Edisonstraat. De huurders van de volkstuinen zijn 15-20 jaar geleden al verjaagd. 1
- Omdat het mijns inziens geen plek is om woningen te bouwen. 1
- Omdat het niets toevoegt aan wat ik al heb maar ook omdat het groen tot elke prijs moet worden behouden 1
- Omdat het nu mooie grond is dan wordt het te vol gebouwd 1
- Omdat het te dicht bij de snelweg ligt en verouderd is. 1
- Omdat het ten koste gaat van het groen 1

- Omdat ik de voorkeur geef aan een rustigere buitenwijk met veel groen, water en uitzicht. 1
- Omdat ik en mooie straat in een mooi huis woon 1
- Omdat ik geen reden heb om mijn woning te verkopen. Wel mijn kinderen 1
- Omdat ik heel prettig in Oosterheem woon... 1
- Omdat ik heel prettig woon in Meerzicht 1
- Omdat ik hier fijn woon 1
- Omdat ik hoop nooit meer te verhuizen want ik woon ontzettend naar mijn zin 1
- Omdat ik in Buytenwegh plezierig woon me veel natuur om ons heen 1
- Omdat ik in Rokkeveen prima woon 1
- Omdat ik met mijn achtertuin grens aan het Westerpark. 1
- Omdat ik naar mijn zin in Oosterheem woon. Het lijkt dicht bij de snelweg te liggen 1
- Omdat ik net verhuisd ben naar Noordhove, en dat bevalt prima 1
- Omdat ik niet wil verhuizen 1
- Omdat ik nu in een straat woon, waar veel sociale controle is. Veel contact met burens, voel me veilig hier. 1
- Omdat ik nu op een hele fijne plek woon. 1
- Omdat ik nu prima elders woon. 1
- Omdat ik nu prima woon en geen behoefte heb om te verhuizen. 1
- Omdat ik nu veel beter woon. 1
- Omdat ik op de mooiste plek van Zoetermeer woon 1
- Omdat ik op de Van Leeuwenhoeklaan alles dicht bij de hand heb en geen auto heb en met mijn meervoudige beperkte dochter zo overal naar toe kan vanwege de bereikbaarheid 1
- Omdat ik op mijn huidige plek tevreden ben 1
- Omdat ik prettig woon waar ik nu woon 1
- Omdat ik prima (lees: leeftijdsbestendig) woon in Rokkeveen 1
- Omdat ik prima woon in Rokkeveen 2
- Omdat ik tevreden ben waar ik woon. 1
- Omdat ik uitermate tevreden ben in de Leyens, vlak bij NoordAa 1
- Omdat ik uitstekend in de "eigen" wijk woon, de Leijens. 1
- Omdat ik uitstekend woon in Zoetermeer en ga er geen woningen bouwen kies voor groen. 1
- Omdat ik vind dat het groen en de ruimte voor recreatief gebruik daarvan voor het welzijn en gezondheid van alle inwoners van Zoetermeer behouden moet worden. 1
- Omdat ik zeer tevreden ben waar ik nu woon. 1
- Omdat mij huidige woning prima bevalt 1
- Omdat mijn huidige woning voldoet. 1
- Omdat waar ik nu woon (Dorpsstraat) me (ons) heel goed bevalt 1
- Omdat we al niet heel veel groen/ sport gelegenheid hebben. En scholen zijn zeker ook heel belangrijk. Onderzoek zou moeten uitwijzen of de sportverenigingen goed bezocht worden. 1
- Omdat we net verhuisd zijn naar een woning in Driemanspolder. 1
- Omdat we nu in een huis wonen dat toekomstbestendig is in een buurt die ons uitstekend bevalt. 1
- Omdat we ook ruimte voor de natuur in een stadse omgeving dienen te behouden 1

• Omdat Zoetermeer niet zo belachelijk vol gebouwd moet worden gebruik eerst de leegstaande kantoorpanden en ga niet al het groen weg halen	1
• Omgeving niet gezellig; geen goed gevoel bij. En ik woon fijn waar ik nu woon.	1
• Onaantrekkelijke buurt zonder winkels, de vijverhoek is te ver om te lopen met boodschappen.	1
• Onaantrekkelijke woonomgeving	1
• Onbekendheid omgeving en slechte naam scholieren.	1
• Ongezellige wijk, geen interesse	1
• Onhandig bereikbaar	1
• Onzekere toekomst qua plannen en realisatie ervan	1
• Oogt nu grijs en dichtbij snelweg.	1
• Openbare recreatie woningbouw elders	1
• Oud, armoedig, trein én snelweg om de hoek.	1
• Oude woningen en te veel verkeer.	1
• Overlast door scholieren	1
• Overlast van de scholen (hangjongeren, zwerfafval) dat hebben we nu al in de straten eromheen.	1
• Park moet in stand blijven	1
• Park moet park blijven Ik woon nu vlak bij de Paltelaan	1
• Prima woonachtig nu	1
• Rondom het gebied zijn al veel woningen. Graag een beetje groen, dat doet goed.	1
• Ruimte gebruiken voor sportfaciliteiten. Uitbreiding woningen naar de buitenrand.	1
• Sfeerloos, view, onpure types	1
• Slechte buurt met veel verkeer. Geen veilige en rustig woonomgeving	1
• Slechte reputatie	1
• Snelweg dichtbij	1
• Snelweg te dichtbij	1
• Spreekt me niet aan	1
• Te dicht bij A12	28
• Te dicht bij A12 Beperkte winkelvoorziening Geen gezondheidscentrum in de buurt	1
• Te dicht bij a12, geen uitnodigende omgeving	1
• Te dicht bij de A12 (lawaai en het wandelt niet zo lekker weg als dat ik nu woon)	1
• Te dicht bij de a12, en daardoor verontreiniging en geluid	1
• Te dicht bij de A12. Te druk en te veel geluidshinder. Weinig natuur en rust.	1
• Te dicht bij de grote weg. Geluidsoverlast.	1
• Te dicht bij de snelweg en bij het spoor.	1
• Te dicht bij de snelweg en bovendien zijn we tevreden waar we nu wonen.	1
• Te dicht bij de snelweg En ik woon nu prima in Rokkeveen.	1
• Te dicht bij de snelweg, altijd lawaai van de snelweg, nooit rust.	1
• Te dicht bij de snelweg, herrie en fijnstofuitstoot.	1
• Te dicht bij de snelweg, verkeerde stuk van Zoetermeer.	1



- Te dicht bij de snelweg. Door huizenbouw verdwijnt er weer een stukje groen, dat voor de bewoners in de omgeving belangrijk is. 1
- Te dicht bij het fietspad en A12 1
- Te dicht bij het spoor en het is daar al wel volgebouwd. 1
- Te dicht bij scholen, (snel)weg en industrie. 1
- Te dicht bij snelweg en drukke wegen. 1
- Te dicht langs de snelweg. Woon goed waar ik nu woon, wil later dichterbij stadscentrum met ov-knooppunt gaan wonen 1
- Te dicht langs snelweg en minder groen dan dat ik nu woon. 1
- Te dicht op de snelweg. Geluid- en voornamelijk fijnstofbelasting. 1
- Te dicht tegen de A12 aan, fijnstof en geluid van verkeer en treinen 1
- Te dicht tegen snelweg te druk 1
- Te diep in de stedelijke delen 1
- Te druk 7
- Te druk en fijnstof ver boven de norm 1
- Te druk t.o.v. Waar ik nu woon en dat is het al druk 1
- Te druk verkeer (spoorlijn, autoverkeer, fietsers scholen) 1
- Te druk vlakbij doorgaande wegen 1
- Te druk, vlak bij A4, doorgaande weg (Paltelaan). 1
- Te drukke bebouwing nu al zeker met de scholen in de omgeving 1
- Te drukke omgeving 1
- Te drukke weg, ben juist rustiger gaan wonen 1
- Te druk met verkeer en sprinterlijnen 1
- Te geïsoleerd 1
- Te grote invloed A12 1
- Te klein, snelweg 1
- Te lawaaig, te dicht bij de A12. Nu al veel verkeer op sommige uren, en dat is heel storend als je daar woont. 1
- Te veel drukte/verkeer 1
- Te veel hoge flats en achterstallig beurt, criminaliteit in de beurt is vrij hoog en daarmee onveilig gevoel, bouwbedrijven zijn niet flexibel genoeg om voor een nieuwbouwproject naar de wensen van de klant te bouwen. 1
- Te veel lawaai 1
- Te veel steen, te weinig groen nu. Te veel verkeer, te veel conflictpunten qua verkeer. Snelheid moet er omlaag. Onlogische en gevaarlijke oversteekpunten. Neem de krankzinnige kruising Stationsstraat-Paltelaan bij Nutricia. Gaat altijd maar net goed. Het is een anoniem vergeten gebied, Maar heeft wel potentie om het oude Dorp wat groener en daarmee aangenamer te maken, ook voor gezinnen. De nadruk ligt hier veel te veel op het autoverkeer. Ontmoedig dat, breng de snelheid omlaag en geef het oude Dorp een echt groen wijkpark dat het nu totaal mist 1
- Te veel verkeer 1

- Te ver van natuurgebied 1
- Te ver van voorzieningen 1
- Te vol 1
- Te weinig wandelmogelijkheden 1
- Te weinig winkels zoals supermarkt. 1
- Te veel geplande bouw i.v.m. entree Zoetermeer 1
- Te veel hoogbouw, oudbouw en drukte door wegen 1
- Te veel scholen 1
- Te veel stad. Woon aan rand Oosterheem, vlakbij 200 meter van Bentwoud. 1
- Te veel verkeer, zowel A12 dichtbij, als een doorgaande wegen. 1
- Te veel verkeerslawaaï en drukte, ik woon prima waar ik nu woon 1
- Te veel woningen/ flats. Weinig voor de kleinere kinderen 1
- Tevre4den met mijn huidige locatie bij westerpark 1
- Tevreden met wat ik nu heb 1
- Tevreden waar ik nu woon. Als ik in het genoemde gebied zou willen wonen betekent dat dat er gebouwd zal gaan worden. 1
- Totaal geen sfeer ... geen groen. Iedereen jakkert erdoorheen op weg naar elders 1
- Uit principe niet. Alles maar volbouwen is geen oplossing. Jaag je mij mee uit Zoetermeer 1
- Vanwege de scholen en middelbare school. Veel scholieren die voor overlast zorgen, ook de scholieren van het ONC die aan de andere kant van het spoor zitten. 1
- Vanwege de snelle bereikbaarheid (ontsluiting) file druk richting eerste stationsstraat naar de Zuidweg en v.v. 1
- Vanwege de geluidsoverlast van de A12. 1
- Veel geluid vanuit trein, randstadrail en a12. Ook zijn de toegangswegen vaak erg druk en zijn er vooral tegenover Nutricia onveilige/onoverzichtelijke verkeerssituaties. 1
- Veel hoogbouw dat spreekt me niet aan. Veel scholen 1
- Veel overlast jeugd 1
- Veel schoolverkeer. 1
- Veel verkeer, maar ook de uitstraling is droevig. Spelen bijna geen kinderen buiten tenzij functioneel 1
- Veel verkeersgeluid 1
- Verkeer, ligt naast een drukke weg 1
- Verkeers-geluidsoverlast vooral van A12 1
- Verkeershinder en fijnstof A12 1
- Vernèdepark: Te dicht bij de snelweg: geluidshinder en fijnstof Paltelaan: veel te druk verkeer 1
- Vernèdepark: te dicht langs de A12, geluidsoverlast. Paltelaan: veel te veel verkeer! Een park moet een park blijven. Geen woningen in een park. 1
- Verouderd 1
- Vind het fijn dat ik nu eenvoudig langs weilanden kan lopen, vanuit dit gebied zou ik daarvoor de auto moeten pakken 1
- Voel me niet aangetrokken tot dit gebied. 1

- Voelt als achtergesteld gebied. Ademt geen sfeer 1
- Voelt als een oude, saaie wijk. 1
- Voorkeur gaat uit naar een andere wijk 1
- Vreselijk. Ik wil wonen waar ik een tuintje heb en de mogelijkheid makkelijk uit de stad te kunnen komen om te wandelen en/of fietsen. 1
- Waar ik momenteel woon, heb ik al een goede hoekwoning. Als ik ergens anders zou verhuizen, zou ik op dit moment alleen een vrijstaande eengezinswoning overwegen. Ik zie momenteel maar heel weinig van deze beschikbaar in dat gebied. 1
- Waar ik nu woon, woon ik naar tevredenheid 1
- Waar ik nu woon erg tevreden 1
- Waar ik nu woon prima naar mijn zin 1
- Waar ik nu woon stemt meer tot tevredenheid, incl. het nabijgelegen winkelcentrum. De vijverhoek is nou ook niet het meest aantrekkelijk winkelgebied 1
- Waar ik nu woon voldoet prima 1
- Waar ik nu woon wil ik niet weg. 1
- Waar ik nu woon, vlak bij het Westerpark woon ik super! 1
- Waar ik nu zit is prima en fijn 1
- Waar ik woon zit ik best 1
- Waar wij wonen is wat wij willen 1
- Waarom zou ik Seghwaert verlaten met mooi uitzicht? 1
- Was niet van plan te verhuizen 1
- We wonen naar volle tevredenheid in ons eigen levensbestendige huis met een tot 2032 lopende hypotheek met lage rente. 1
- Wij hebben al een fijne woning 1
- Wij hebben een prachtig huis aan de Bleiswijkseweg. 1
- Wij hebben net een andere nieuwbouwwoning gekocht 1
- Wij wonen in De Leyens en gaan daar niet meer weg. 1
- Wij wonen in de Leyens en vinden dat prima. De Paltelaan is erg dicht bij de A12 en geeft fijnstof- en geluidsoverlast. 1
- Wij wonen in een comfortabel appartement rondom de Watertoren 1
- Wij wonen nu goed en in een rustige buurt, de Paltelaan en omgeving is een stuk drukker 1
- Wij zijn net verhuisd naar de Leyens en zijn niet aan het kijken naar een andere woning/ gebied om te wonen 1
- Wil in dit huis blijven wonen 1
- Wil op dit moment niet verhuizen van mijn huidige locatie. 1
- Wil Rokkeveen niet uit 1
- Wil weg uit Zoetermeer zodra ik mijn pensioengerechtigde leeftijd heb. Over anderhalf jaar. Het is geen fijne gemeente meer om te wonen. 1
- Wonen nu mooier 1
- Woon aan het NoordAa 1

- Woon al ergens anders in Zoetermeer. Deze plek is voor mij aantrekkelijker. 1
- Woon erg naar mijn zin en ben niet van plan te verhuizen 1
- Woon fantastisch in de Leyens 1
- Woon fijn in de Leyens 1
- Woon fijn in oosterheem 1
- Woon heel goed in Seghwaert 1
- Woon heerlijk in Seghwaert 1
- Woon in een fijne buurt. 1
- Woon in een mooi huis in een fijne buurt. 1
- Woon in het Stadshart naar tevredenheid 1
- Woon in Seghwaert. 1
- Woon liever aan de buitenrand van de stad 1
- Woon met veel. Plezier in Noordhove 1
- Woon naar mijn zin in Oosterheem 1
- Woon naar mijn zin op huidige locatie 1
- Woon naar mijn zin waar ik nu woon 1
- Woon nog steeds goed in mijn eigen buurt 1
- Woon nu aan het water 1
- Woon nu goed 1
- Woon nu in een gebied met veel groen en ruimte om te parkeren. Bij nieuwbouw wordt zeker gekort op parkeren gezien de landelijke trend. 1
- Woon nu naar alle tevredenheid, geen behoefte om naar die plek te verhuizen. 1
- Woon nu naar mijn zin. 1
- Woon nu prettig. 1
- Woon nu prima 7
- Woon nu prima in het Flora gebouw in Oosterheem. 1
- Woon prachtig in de Leyens 1
- Woon prima in de Houtbuurt in Rokkeveen, loop binnen 2 minuten Balijbos in 1
- Woon prima in huidige woning en buurt, gezellige burens die nog naar elkaar om kijken en elkaar helpen bij ziekte of ongemak. Ook de winkelcentra Buytenwegh, Leyens en stadshart op loop afstand 1
- Woon prima in mijn wijk 1
- Woon prima in Rokkeveen 1
- Woon tot volle tevredenheid in de dorpsstraat 1
- Woon uitstekend op dit moment en geen plannen om in Zoetermeer te verhuizen 1
- Woon zeer naar mijn zin in Rokkeveen. 1
- Woon zelf prima in de wijk waar ik nu woon en persoonlijk zou ik het te dicht bij de snelweg vinden 1
- Zeer tevreden over eigen woonplek: Meerzicht buitenrand koepeltjesbuurt 1

- Zie eerdergenoemde redenen. Zoetermeer is volgebouwd en wil nu de weinige groene recreatiegebieden in de stad opofferen voor de bouw ambitie. Stop hiermee, Zoetermeer loopt tegen de grenzen aan en omliggende gemeenten hebben voldoende mogelijkheden om de vraag op te vangen. Zoetermeer moet zijn leefbaarheid behouden en dat als prioriteit gaan stellen. 1
- Zijn op leeftijd en wonen naar ons zin. 1
- Zit goed in Rokkeveen 1
- Zoals al eerder aangegeven geluidsoverlast van A12 en treinverkeer, ook overig verkeer dat er nu ook al langs rijdt. Te druk. 1
- Zoals het nu is, zeker niet! 1
- Zonde om te bebouwen 1
- Zonde om weer groen en sportmogelijkheden op te geven voor (te dure) woningbouw 1
- Zonde van het gebied om dat vol te zetten, is een prettige plek in de buurt. Bij het van Tuylpark is meer plaats en dat gebied is veel meer aan verbetering toe. Daar wandelen we ook vaak maar daar voelen we ons niet altijd veilig. 1
- Zou ten koste gaan van recreatiegroen 1

## BIJLAGE 2. VRAGENLIJST ONDERZOEK

1

Gebied Vernèdepark en de omgeving Dr. J.W. Paltelaan

*Tussenpagina*

Op de kaart van Zoetermeer ziet u ROOD omlijnd het gebied waarover de Gebiedsvisie Vernèdepark en omgeving Dr. J.W. Paltelaan wordt gemaakt.

We stellen u eerst een aantal vragen over het Vernèdepark en daarna over de omgeving Dr. J.W. Paltelaan.

Door op de knop volgende te drukken, komt u bij de vragenlijst.



2

**Vernèdepark***Tussenpagina*

De volgende vragen gaan over het Vernèdepark. Dit is het BLAUW omlijnde gebied binnen het ROOD omlijnde gebied.

In dit gebied bevinden zich verschillende verenigingen/voorzieningen zoals; Tennisvereniging ALTV, Jeu des Boules Zoetermeer, RC club, Kynologenclub, de skatebaan.

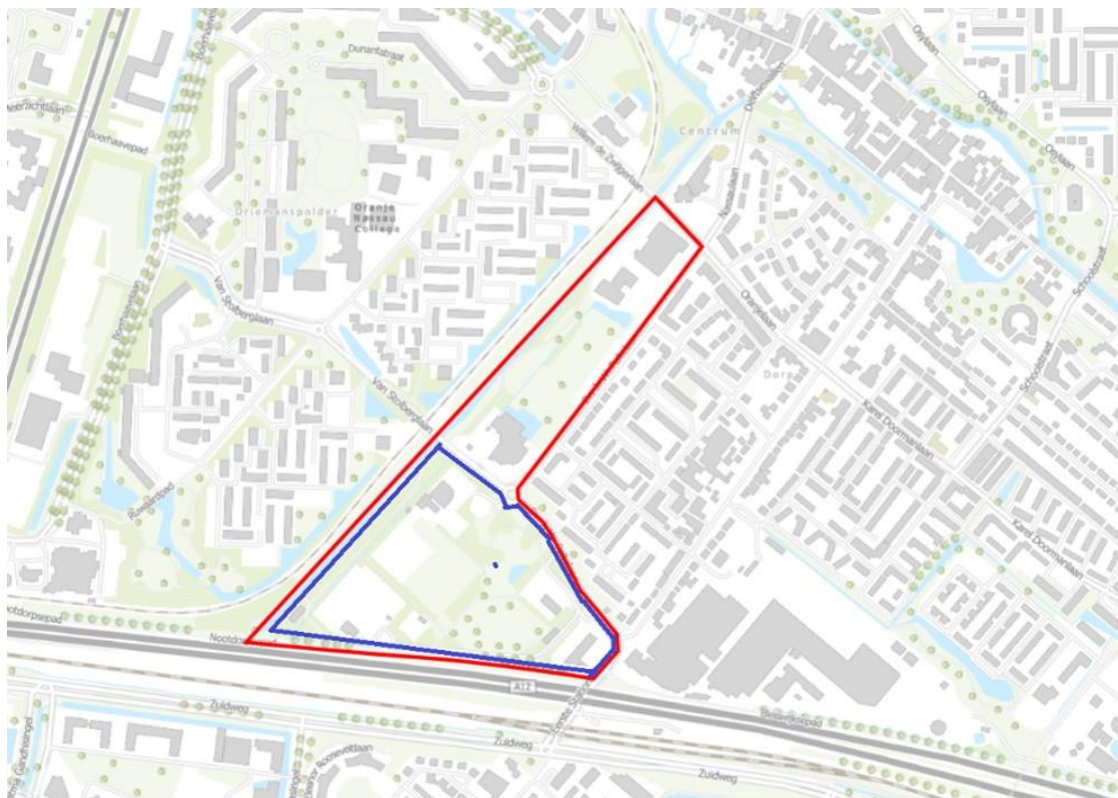

3

**Bent u in de afgelopen twee jaar wel eens in het Vernèdepark geweest?***Single-response*

- ja
- nee [[>> Vraag 12](#)]
- weet niet [[>> Vraag 14](#)]

4

**Hoe vaak bracht u in de afgelopen twee jaar een bezoek aan dit park?***Single-response*

- dagelijks
- één of meer keren per week (niet dagelijks)
- één of meer keren per maand (niet wekelijks)
- één of meer keren per jaar (niet maandelijks)
- minder dan één keer per jaar
- weet niet

**5** **Waarom bezoekt u dit park?**  
- meer antwoorden mogelijk -

Multi-response

[Minimaal aantal vinkjes: 1]

- bezoek tennisvereniging (ALTV)
- bezoek Jeu de Boules Zoetermeer
- bezoek Kynologenclub
- bezoek RC Club
- bezoek Midgetgolf
- bezoek Korfbalvereniging
- bezoek 2B-Home
- bezoek Oud Mariniers Zoetermeer
- bezoek Skatebaan
- om er te wandelen, fietsen, skaten of iets dergelijks
- om de hond uit te laten
- om iets te ondernemen met vrienden
- om iets te ondernemen met familie
- om een andere reden, namelijk:

**6** **Waarover in het park bent u tevreden en zou u in de toekomst willen behouden?**

Open (groot)

**7** **Wat zou er in de toekomst in het park verbeterd kunnen worden?**

Open (groot)

**8** **Wat zou u graag in het park toegevoegd willen zien?**  
(denk bijvoorbeeld aan recreatie, sport, onderwijs, woningen)

Open (groot)



**9** Hoe vaak voelt of voelde u zich onveilig in dit park?

*Single-response*

- altijd
- vaak
- soms
- nooit
- geen mening

**10** Eventuele toelichting op uw antwoord:

*Open (groot)*

(Denkt u hierbij aan plekken waar u zich onveilig voelt of voelde en waardoor dit veroorzaakt wordt/werd. Probeer deze plekken zo goed mogelijk te omschrijven)

**11** Wilt u verder nog iets meegeven dat van belang is voor de toekomst van het Vernèdepark?

*Single-response*

- nee [**>> Vraag 14**]
- ja, namelijk: [**>> Vraag 14**]

**12** Waarom bracht u geen bezoek aan dit park in de afgelopen twee jaar?

*Open (groot)*

**13** Onder welke voorwaarde(n) zou u het Vernèdepark eventueel wel (willen) bezoeken?

*Open (groot)*



**16** Hoe vaak bracht u in de afgelopen twee jaar een bezoek aan de (omgeving van de) Dr. J.W. Paltelaan? *Single-response*

- dagelijks
- één of meer keren per week (niet dagelijks)
- één of meer keren per maand (niet wekelijks)
- één of meer keren per jaar (niet maandelijks)
- minder dan één keer per jaar
- weet niet

**17** Waarom bezoekt u de (omgeving van de) Dr. J.W. Paltelaan? *Multi-response*  
- meer antwoorden mogelijk -

[Minimaal aantal vinkjes: 1]

- bezoek sportschool Fitpoint
- bezoek zwembad De Driesprong
- bezoek Judo Sensei
- bezoek Curzo Krav Magna
- bezoek aan een school (voor werk en/of rondleiding oriëntatie school voor kinderen, evenement)
- volgen van onderwijs
- bezoek aan kinderopvang
- bezoek aan Kortjakje tweedehands kledingbeurs
- bezoek aan vrienden/familie
- geen actief bezoek maar reed over de laan op weg naar een andere bestemming
- andere reden, namelijk:

**18** Waarover aan (de omgeving van) de Dr. J.W. Paltelaan bent u tevreden en wilt u behouden? *Open (groot)*

**19**      **Wat zou er aan (de omgeving van) de Dr. J.W. Paltelaan verbeterd kunnen worden?**      *Open (groot)*

**20**      **Wat zou u graag aan (de omgeving) van de Dr. J.W. Paltelaan willen toevoegen?**      *Open (groot)*  
(Denk hierbij aan recreatie, sport, onderwijs, woningen)

**21**      **Hoe vaak voelt of voelde u zich onveilig aan of in de omgeving van de Dr. J.W. Paltelaan?**      *Single-response*

- altijd
- vaak
- soms
- nooit
- geen mening

**22**      **Eventuele toelichting op uw antwoord:**      *Open (groot)*  
(Denkt u hierbij aan plekken waar u zich onveilig voelt of voelde en waardoor dit veroorzaakt wordt/werd. Probeer deze plekken zo goed mogelijk te omschrijven)

**23**      **Wilt u verder nog iets meegeven dat van belang is voor de toekomst van de Dr. J.W. Paltelaan?**      *Single-response*

- nee [**>> Vraag 26**]
- ja, namelijk: [**>> Vraag 26**]

**24**      **Waarom bracht u geen bezoek aan de (omgeving van de) Dr. J.W. Paltelaan in de afgelopen twee jaar?**      *Open (groot)*

**25**      **Onder welke voorwaarde(n) zou u de (omgeving van de) Dr. J.W. Paltelaan eventueel wel (willen) bezoeken?**

*Open (groot)*

**26**      **Woningbouw in het gebied Vernèdepark en Dr. J.W. Paltelaan**

*Tussenpagina*

De druk op de woningmarkt in Zoetermeer is groot en neemt snel toe. Woningbouw (nieuwbouw én aanpassingen in de bestaande bouw) is in de Visie Zoetermeer 2040 benoemd als een belangrijke manier om de stad te versterken. De gemeente onderzoekt of er woningen in het gebied Vernèdepark en Dr. J.W. Paltelaan kunnen komen. Het gaat om het ROOD omliggende gebied op de kaart.

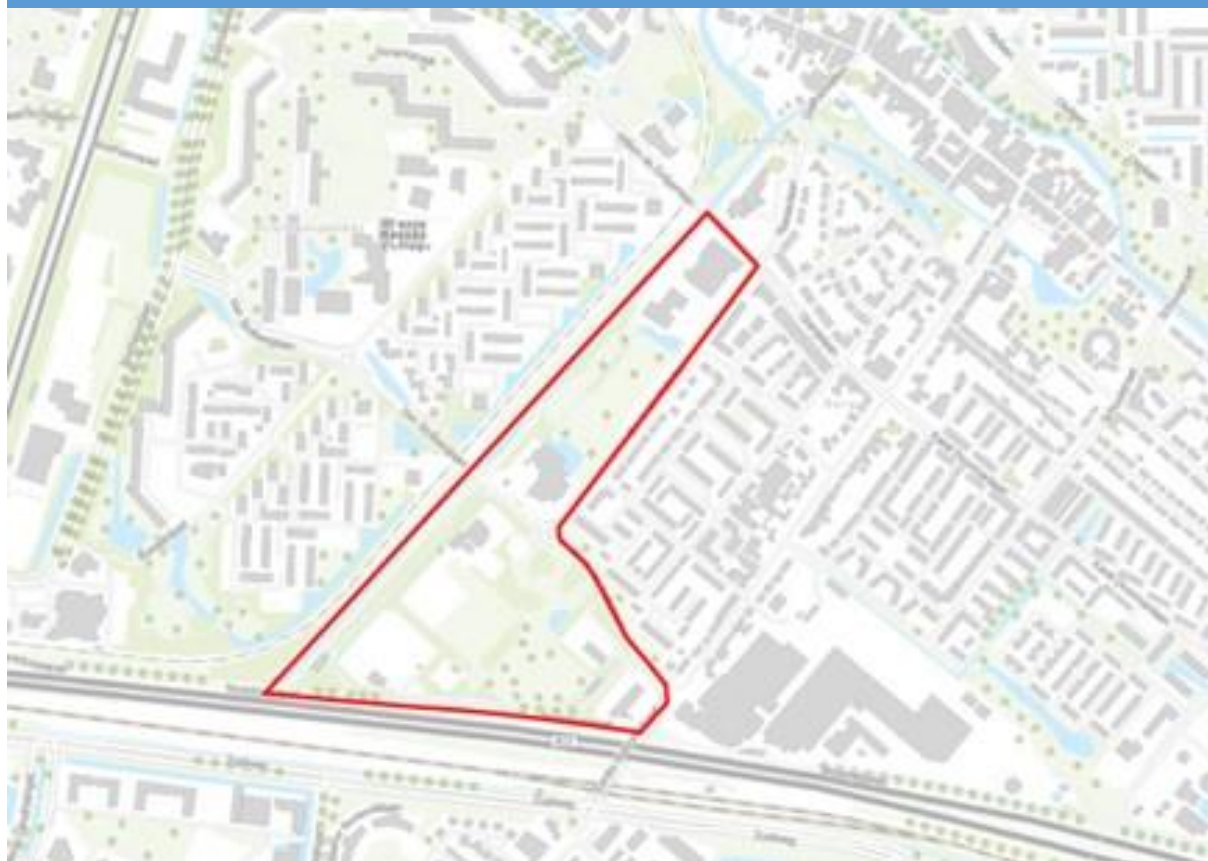

**27**      **Zou u in het gebied Vernèdepark en Dr. J.W. Paltelaan willen wonen?**

*Single-response*

- ja, zeker
- misschien
- nee [**>> Vraag 32**]
- weet niet [**>> Vraag 33**]

**28** **Waar in dit gebied zou u (eventueel) willen wonen?** *Open (groot)*  
Probeer zo duidelijk mogelijk te omschrijven waar, bijvoorbeeld aan de hand van een herkenningspunt/ straatnaam.

**29** **In welk soort woning (huur/koop) zou u hier willen wonen?** *Multi-response*  
*-meer antwoorden mogelijk-*

**[Minimaal aantal vinkjes: 1]**

- sociale huurwoning (maximaal € 879,66 per maand)
- middeldure huurwoning (maximaal € 1123,13 per maand)
- dure huurwoning (hoger dan € 1123,13 per maand)
- koopwoning tussen € 250.000 en € 350.000
- koopwoning tussen € 350.0001 en € 500.0000
- koopwoning van meer dan € 500.000

**30** **In wat voor type woning zou u hier willen wonen?** *Multi-response*  
*- meer antwoorden mogelijk -*

**[Minimaal aantal vinkjes: 1]**

- studio
- appartement
- huis met tuin
- zorgwoning
- woongroep
- anders, namelijk:

**31** **Zou u de gemeente nog iets willen meegeven met betrekking tot woningbouw in dit gebied?** *Single-response*

- nee [**>> Vraag 33**]
- ja, namelijk: [**>> Vraag 33**]

**32** **Waarom wilt u niet in dit gebied wonen?**

*Open (groot)*

**33** **Tenslotte**  
**In welke leeftijdsklasse valt u?**

*Single-response*

- 18 t/m 25 jaar
- 26 t/m 40 jaar
- 41 t/m 60 jaar
- 61 jaar of ouder
- geen antwoord

**34** **In welke wijk/buurt woont u?**

*Single-response*

- Centrum (Dorp, Stadscentrum, Palenstein, Driemanspolder)
- Buytenwegh
- de Leyens
- Meerzicht
- Noordhove
- Seghwaert
- Oosterheem
- Rokkeveen
- Buitengebied/Industriegebied
- Geen antwoord

**35** **U bent aan het einde van het onderzoek.**

*Tussenpagina*

**Hartelijk dank voor het invullen van de vragen!**

Wij waarderen dat u hiervoor tijd heeft vrijgemaakt. Dit helpt ons bij het maken van de gebiedsvisie.

Wij maken twee varianten van de gebiedsvisie. Deze varianten worden gepresenteerd op een stads brede bijeenkomst in het tweede kwartaal van 2024.

Houdt u voor de datum de website  
[www.zoetermeer.nl/vernedeparkpaltelaan](http://www.zoetermeer.nl/vernedeparkpaltelaan) en het Streekblad in de gaten.